الوحدة

يوميـة .. سـياسـية .. مستقلة أسسها **راشد بن عويضة** سنة ١٩٧٣م

الثلاثاء ٥ جمادى الآخر ١٤٤٢ هـ الموافق ١٩ يناير ٢٠٢١ ـ العدد ١٤٦٤٧ — السنة الثامنة والأربعون — ٢٠ صفحة / درهم واحد

TUESDAY 19 JANUARY 2021 _ Issue NO. 14647 — AL WAHDA — 20 Pages/one Dirham

سلطنة عمان: تعيين رئيس أركان جديد

مسقط –وكالات :

أصدر سلطان عمان هيثم بن طارق، مرسوما بترقية اللواء الركن بحري عبدالله بن خميس بن عبدالله إلى رتبة فريق، وتعيينه رئيسًا لأركان قوات السلطان المسلحة.

كما نص المرسوم – الـذي أوردته وكالة الأنباء العمانية الإثنين، على ترقية العميد الركن طيار خميس بن حمّاد بن سلطـان الغافري إلى رتبة لواء وتعيينه قائدًا لسلاح الجو السُلطاني ال عمان ي، وترقيـة العميد الركن بحري سيف بـن ناصر بن محسن الرحبي إلى رتبة لواء وتعيينه قائدًا للبحرية السُلطانية العمانية.

مرصد الشارقة الفلكي يتتبع كوكباً نجمياً شبيهاً بـ «المشتري»

الشارقة–وام:

قـام مرصـد الشارقة الفلكـي في أكاديميـة الشارقة لعلوم وتكنولوجيـا الفضاء والفلك التابعـة لجامعة الشارقة بتتبع ورصـد وتحليل الكوكـب النجمـي /9B-HAT-P/ الشبيه بكوكب المشتري خلال شهريناير الجاري وذلك ضمن أرصاده الدورية للكواكب النجمية، والتي بدأها عام ٢٠١٨م.

ويقـع الكوكب النجمـي /9B-HAT-P/ في مجموعة نجوم ممسك الأعنة الواقعة على بعد ١٥٠٠ سنة ضوئية من الشمس، وأكتشف هذا الكوكب عـام ٢٠٠٨م من خلال تقنية العبور من أمام النجم الحاضن له بوساطـة برنامج البحث عن الكواكب واسع الزاوية /واسب/ WASP.

مؤشر سوق أبوظبي المالي		
الحالي	السابق	التغير%
5,489.57	5,279.98	3.97

مؤشر سوق دبي المالي		
الحالي	السابق	التغير %
2,726.23	2,695.05	1.15

بتوجيهات خليفة ودعم محمد بن زايد

الإمارات تفتتح مستشفيين في بربرة وبرعو بأرض الصومال

هرجيسا–وام:

تنفيـذا لتوجيهـات صاحـب السمو الشيخ خليفة بن زايد آل نهيان رئيس الدولـة "حفظه الله" ودعـم صاحب السمو الشيخ محمد بن زايد آل نهيان ولي عهد أبوظبـي نائب القائد الأعلى للقوات المسلحة وبمتابعة مباشرة من سمو الشيخ منصور بن زايد آل نهيان نائـب رئيـس مجلس الـوزراء وزير شؤون الرئاسة رئيس مؤسسة خليفة بن زايد آل نهيـان للأعمال الإنسانية .. افتتح وفد من المؤسسة مستشفيين في جمهوريـة أرض الصومال، الأول "مستشفى الشيـخ خليفة بن زايد آل نهيـان" العام بسعـة ٤٠ سريرا في مدينة "بربـرة" شمال غرب الصومال والثاني مستشفـى متخصص للنساء والولادة بسعـة ٤٠ سريرا في مدينة "برعو"

«تتمة ص٨»

التقى فريق الإعلام الوطني في أول اجتماعاته..

منصور بن زايد: الاهتمام الإعلامي بالدولة ازداد إلى ٣ أضعاف خلال ٢٠٢٠

أبوظبي–وام:

أكـد سمو الشيخ منصـور بن زايد آل نهيان نائـب رئيس مجلـس الوزراء وزير شؤون الرئاسة.. أن دولة الإمارات في المنظور العالمي اليوم ليست مثل دولة الإمارات قبل الخمسة أو العشرة أعوام الماضية، نظـير التغيرات التي طرأت ومواكبتها للتطورات المتسارعة وإنجازاتهـا الكبـيرة في مختلـف المجالات والقطاعات.

جاء ذلك خـلال كلمة سمـوه لفريق الإعـلام الوطنـي في أول اجتماعاته بعد اعتماده بقرار من مجلس الوزراء، حيث أكد سموه..

«طالع ص٣»

انطلاق القمة الـ ١٣ للمنتدى العالمي للهجرة والتنمية برئاسة الإمارات

أبوظبي–وام:

تحت رعاية صاحـب السمو الشيخ محمد بن راشد آل مكتوم نائب رئيس الدولة رئيس مجلـس الوزراء حاكم دبي "رعاه الله"، انطلقت امس الاثنين عـبر الاتصـال المرئي أعمـال قمة المنتدى العالمي للهجرة والتنمية في دورتها الـ ١٣ برئاسة دولة الامارات وسط دعوة قيـادات دولية لضرورة تطوير وتكثيـف التعاون الدولي من أجـل التعافي مـن آثـار وتداعيات جائحة فيروس كورونا المستجد بما يسهم في مساعدة العمال المهاجرين حول العالم من أجل العمل التعاقدي المؤقت.

وأكد القـادة الدوليـون في الجلسة الافتتاحية للقمـة أهمية الشراكات الدوليـة في إنعاشـ التنميـة الاقتصادية في أعقاب الجائحة التي يشهدها العالم والتي أدت إلى خفض حركة تنقل البشـر بنسبة تصل إلى ٥٠ في المائة.

«تتمة ص٨»

ارتفاع عدد قتلى الاشتباكات القبلية بدارفور إلى ١٢٩ شخصاً

الخرطوم–(د ب ا):

أعلنت نقابة الاطباء بولاية غرب دارفور غربي السودان امس الاثنين مقتل مـا لا يقل عن ١٢٩ شخصا وإصابة ١٩٨ أخرين في اشتباكات بين جماعات عرقية متعددة.

وأضافت النقابة أن الاشتباكات وقعت في مخيم للنازحين في مدينة الجنينة في مطلع الأسبوع. وأفادت نقابة المحامين في دارفـور بأن الاشتباكات وقعت عندمـا طعن شخص من أصل عربي شخصـا أخرا من عرقية المساليـت. وقالت النقابة إن ميلشيـات مسلحة استخدمت الواقعة لشن هجمات في أنحاء المدينة، مما تسبب في وقوع وقتلى وحدوث فوضى وذعر.

سيف بن محمد والشيوخ يحضرون عقد قران سرور بن سعيد بن محمد آل نهيان

أبوظبي–وام:

حضـر سمو الشيخ سيف بـن محمد آل نهيان وسمو الشيخ سرور بن محمد آل نهيان والشيخ الدكتور سعيد بن محمـد آل نهيان مساء امس بأبوظبي عقد قـران الشيخ سرور بن سعيد بن محمد آل نهيان علـى كريمه الشيخ خليفه بن سيف بن محمد آل نهيان.

وبارك سمـو الشيوخ هـذا الـزواج الميمون.. سائلـين الله تعالى أن يرزقهما الحياة السعيدة الهانئة والذرية الصالحة.. ويتمم عليهما بالخير والفرح والسرور.

كما حضر عقد القران الشيخ سعيد بن سيف آل نهيان والشيخ محمد بن سيف آل نهيان والشيخ نهيان بـن سيف آل نهيـان والشيخ محمد بن سعيـد بن محمد آل نهيـان والشيخ خليفة بن سعيد بن محمد آل نهيـان والشيخ سلطان بن سعيد بن محمد آل نهيان وعدد من الشيوخ.

«الصحة»: شفاء 2,990 من كورونا وتسجيل 3,471 إصابة و6 وفيات

أبوظبي–وام:

تماشيـا مـع خطـة وزارة الصحة ووقايـة المجتمع لتوسيـع وزيادة نطاق الفحوصـات في الدولة بهدف الاكتشـاف المبكر وحصـر الحالات المصابة بفيروس كورونا المستجد "كوفيـد – ١٩" والمخالطـين لهـم وعزلهـم.. أعلنت الـوزارة عن إجراء ١٤٢,٣٨٨ فحصـا جديـدا خـلال الساعات الـ ٢٤ الماضية على فئات مختلفـة في المجتمـع باستخدام أفضل وأحدث تقنيات الفحص الطبي.

«تتمة ص٨»

سوريا تنفي عقد أي لقاء مع مسؤولين إسرائيليين بتنسيق روسي

دمشق–(د ب أ):

نفى مصـدر رسمـي سوري عقد لقاءات جمعت مسؤولين سوريـين مـع مسؤولـين إسرائيليـين في «أي مكان» بدعم وتنسيق روسي.

وقال المصـدر في بيان تلقت وكالة الأنباء الألمانية (د. ب. أ) نسخـة منه امـس الاثنين: « تنفي الجمهوريـة العربية السورية بشـكل قاطع الأنباء الكاذبة التي تروج لها بعض وسائـل الإعـلام المأجـورة حول حصول لقـاءات سورية إسرائيلية في أي مكان».

وأكد المصـدر أن « نشر مثل هـذه الأنبـاء هـو محاولة فاشلة من ممولي هذه الصحف للتشكيـك بمواقـف سوريـة المبدئية والثابتة إزاء الاحتلال الإسرائيلي».

«تتمة ص٨»

العدد الإجمالي يبلغ 1,971,521 جرعة

تقديم 88,743 جرعة من لقاح «كوفيد 19» خلال 24 ساعة

أبوظبي–وام:

أعلنـت وزارة الصحة ووقاية المجتمع عن تقـديم ٨٨,٧٤٣ جرعة خـلال الساعات الـ ٢٤ الماضية وبذلك يبلغ مجموع الجرعات التي تم تقديمها حتى يوم أمس الاثنين ١,٩٧١,٥٢١ جرعة ومعـدل توزيع اللقاح ١٩,٩٣ جرعـة لـكل ١٠٠ شخص.

يأتـي ذلك تماشيـا مع خطة الوزارة لتوفير لقاح #كوفيد١٩ وسعيـا إلى الوصـول إلى المناعة المكتسبة الناتجة عن التطعيم والتـي ستساعد في تقليل أعداد الحالات والسيطرة على فيروس كوفيد – ١٩.

نافالني يدعو الروس إلى الخروج إلى الشارع للاحتجاج

موسكو–(د ب أ):

دعا المعارض الروسي البـارز اليكسي نافالني مواطني بلاده بشكل علني إلى الخروج إلى الشارع للاحتجاج.

وقـال زعيم المعارضة الروسيـة «٤٤ عاما» في قاعة محكمة عقدَتْ له امس الاثنين: " لا تخافوا، اخرجوا إلى الشارع".

ونشرت كـيرا يارميش، المتحدثة باسـم نافالني مقطع فيديو بهذه الدعـوة، واتهم نافالني جهاز السلطـة في بلاده في هذا المقطع بأنه لم تعد له علاقة بدولة القانون.

«تتمة ص٨»

مصرع قيادي ميداني للحوثيين بمعارك في محافظة الحديدة

صنعاء–(د ب أ):

أفاد مصدر عسكري في القوات المشتركة الموالية للرئيس عبد ربه منصور هادي، امس الاثنين، بمقتـل قيادي ميداني لدى جماعـة أنصار الله الحوثيـة في اليمن، بمعارك بمحافظة الحديدة، غربي اليمن.

ونقل المركـز الإعلامي لألوية العمالقة، عـن المصدر العسكـري(لم يسمه)، قوله : "إن المدعـو أبـو حرب، أحـد أبرز قادة المليشيـات، لقي حتفه مع العشرات من عناصـر الحوثيين خلال هجـوم فاشل للمليشيات".

«تتمة ص٨»

الإصابات بكورونا حول العالم تتجاوز ٩٥ مليوناً

نيويورك–(د ب أ):

أظهـرت بيانات مجمعة أن إجمالي عدد الإصابات المؤكدة بفيروس كورونا في أنحاء العـالم تجاوز ٩٥ مليونا حتى الساعـة ١٣٥٠بتوقيت جرينتش ظهـر امس الاثنين ،وذلك بحسـب البيانـات التـي جمعتها جامعة جونـز هوبكنز ووكالة بلومبرح للأنباء. وأظهرت أحدث البيانات أن إجمالي الإصابات وصل إلى ٩٥ مليونا و ١٣٢ ألف و٨٠٥حالات .

كمـا أظهرت البيانات أن إجمالي الوفيات بلغ مليونين و٣٢ ألفا و٦٣٧ حالة.

وتتصـدر الولايـات المتحـدة دول العالم مـن حيث عدد الإصابات، تليها الهند ثم البرازيل وروسيا والمملكة المتحدة وفرنسـا وتركيا وإيطاليـا وإسبانيا وألمانيـا وكولومبيا والأرجنتين والمكسيك وبولندا وجنوب أفريقيا وإيران.

كمـا تتصدر الولايات المتحـدة دول العالم من حيث أعداد الوفيات، تليها البرازيل والهند والمكسيك والمملكة المتحدة وإيطاليا وفرنسا.

الإمارات تجدد التزامها بالقضاء على الإرهاب

نيويورك–وام:

جددت دولة الإمارات التزامها بالقضاء على الإرهاب، بما في ذلك عنـد انتخابها كعضو في مجلـس الأمن للفترة ٢٠٢٢ – ٢٠٢٣، مشددة على ضرورة تعزيز الجهود الدولية لمكافحة الإرهاب والقضاء عليه.

جـاء ذلك في البيان المكتوب الـذي قدمته دولة الإمارات لمجلس الأمن خـلال المناقشة المفتوحة رفيعة المستوى التي عقدهـا المجلس، برئاسة تونس، حول الأخطار التي تهدد السلام والأمن الدوليين جراء الأعمال الإرهابية، مع التركيز على تعزيز التعاون الدولي لمكافحة الإرهاب بعد مرور ٢٠ عاما على اعتماد القرار رقم ١٣٧٣ "٢٠٠١".

وأكد البيان أن الجماعـات الإرهابية الخطيرة مثل تنظيم القاعدة، وداعش، وبوكو حرام، تظل نشطة وأن بعض هذه الجماعـات لاتزال تمتلك شبكات عالمية مما يشكل تهديدا للأمن الجماعي،

«تتمة ص٨»

وكالة الامارات للنشر والتوزيع ذ.م.م.

- توريد جميع إصدارات الصحف والمجلات المحلية والعالمية للدوائر الحكومية والشركات التجارية بأقل التكاليف
- توزيع المواد الترويجية والإعلانية في جميع انحاء الدولة .
- توزيع عينات المنتجات .
- توزيع إصدارات الدليل.

للطلب والإستفسار

024488070 — 024482000 — 043214009 — 024482500 — 043213313

edpa@eppdagroup.com — www.eppdagroup.com

نحن رواد التوزيع والترويج المباشر

مواقيت الصلاة الفجر ٥,٤٧ الظهر ١٢,٣٦ العصر ٣,٣٨ المغرب ٦,٠٢ العشاء ٧,١٨ **درجات الحرارة** أبوظبي ١٥/٢٦ دبي ١٦/٢٦ الشارقة ١٢/٢٧ عجمان ١٥/٢٧ أم القيوين ١١/٢٦ رأس الخيمة ١٤/٢٥ الفجيرة ١٧/٢٨ العين ١٥/٢٧ ليوا ١٣/٢٦ السلع ١١/٢٥

رئيس الدولة يمنح سفير الولايات المتحدة وسام «زايد الثاني»

أنور قرقاش يسلم جون راكولتا جونيور الوسام

دبي-وام:

منح صاحب السمو الشيخ خليفة بن زايد آل نهيان رئيس الدولة «حفظه الله» سعادة جون راكولتا جونيور سفير الولايات المتحدة الأمريكية «وسام زايد الثاني» بمناسبة انتهاء مهام عمله سفيرا لبلاده لدى الدولة وتقديرا لمساهمته في تطوير العلاقات الاستراتيجية بين البلدين.

وقلد معالي الدكتور أنور بن محمد قرقاش وزير الدولة للشؤون الخارجية خلال استقباله أمس السفير راكولتا جونيور الوسام.. مثمّنا معاليه علاقة دولة الإمارات مع الولايات المتحدة الأمريكية في شتى المجالات، ومتطلعا إلى تطويرها خلال المرحلة المقبلة.

ووجه معاليه الشكر إلى السفير راكولتا جونيور على جهوده التي بذلها لتطوير هذه العلاقات وتعزيزها خلال فترة عمله لدى الدولة. وأكد معاليه على أهمية الحفاظ على هذا الزخم الإيجابي في العلاقات والدفع بالتعاون الثنائي قدما.. معربا عن أمنياته له بالتوفيق والنجاح.

المجلس التنفيذي يعيد تشكيل مجلس إدارة مزارع العين للإنتاج الحيواني

أبوظبي-وام:

أصدر المجلس التنفيذي لإمارة أبوظبي قرارا بإعادة تشكيل مجلس إدارة مزارع العين للإنتاج الحيواني برئاسة السيد مبارك مطر الحميري.

ويضم المجلس كلا من السيد عادل عبدالله الحوسني، نائبا للرئيس، والسيد شبيب حمد سلطان الدرمكي والسيد محمد حسن عبدالله الحامدي والسيد سلطان سعيد صالح الجابري والسيدة إلهام عبدالغفور محمد القاسم والسيد محمد لؤي عبدالفتاح.

الطقس اليوم صحو بوجه عام

أبوظبي-وام:

توقع المركز الوطني للأرصاد أن يكون الطقس اليوم الثلاثاء صحو بوجه عام وغائم جزئيا أحيانا، وتميل درجات الحرارة للانخفاض خاصة غربا، ورطب ليلا وصباح غد الأربعاء مع فرصة تشكل الضباب والضباب الخفيف على بعض المناطق الساحلية والداخلية، والرياح خفيفة إلى معتدلة السرعة شمالية غربية /١٥ – ٢٥ كم/س، تصل ٣٥ كم/س.

محمد الشرقي يترأس اجتماع مؤسسة الفجيرة لتنمية المناطق لعام ٢٠٢١

ولي عهد الفجيرة خلال ترؤسه اجتماع مؤسسة الفجيرة لتنمية المناطق لعام ٢٠٢١

الفجيرة-وام:

ترأس سمو الشيخ محمد بن حمد بن محمد الشرقي ولي عهد الفجيرة رئيس مجلس إدارة مؤسسة الفجيرة لتنمية المناطق، في مكتبه بالديوان الأميري، الاجتماع الدوري للمؤسسة خلال العام ٢٠٢١.

واطلع سموه على تقرير الأعمال المنجزة خلال عام ٢٠٢٠، وآخر التطورات في أعمال المجالس المجتمعية بالمناطق، واستمع إلى شرح مفصل للخطط التنفيذية لمشاريع المؤسسة للوقوف على تطوير آلية عملها، وتنشيطها بشكل فعال وفقا للمعايير الوطنية.

واثنى سموه في بداية الاجتماع على جهود مجلس إدارة المؤسسة خلال العام الماضي، مشدداً على ضرورة تكثيف الجهود، وتسريع وتيرة إنجاز المشاريع، وتلبية احتياجات المواطنين، والارتقاء بجودة الخدمات الحكومية المقدمة لهم.

حضر الاجتماع سعادة سالم الزحمي مدير مكتب سمو ولي عهد الفجيرة، وسعادة المهندس خميس النون مدير عام المؤسسة، وأعضاء مجلس الإدارة.

عين مديراً عاماً لمركز الإحصاء

محمد بن زايد يعيد تشكيل مجلس إدارة مجموعة الاتحاد للطيران

أبوظبي-وام:

أصدر صاحب السمو الشيخ محمد بن زايد آل نهيان ولي عهد أبوظبي نائب القائد الأعلى للقوات المسلحة رئيس المجلس التنفيذي لإمارة أبوظبي قرارا بإعادة تشكيل مجلس إدارة شركة مجموعة الاتحاد للطيران برئاسة سعادة محمد مبارك بن فاضل المزروعي.

ويضم المجلس كلا من معالي محمد علي محمد الشرفاء الحمادي، نائبا للرئيس، وسعادة هشام خالد توفيق ملك والسيد جاسم حسين أحمد ثابت والسيد مسعود محمد محمد شريف محمود والسيد منصور محمد عبدالقادر الملا والسيد جاكوب باريند كالكمان.

على صعيد مختلف أصدر صاحب السمو الشيخ محمد بن زايد آل نهيان ولي عهد أبوظبي نائب القائد الأعلى للقوات المسلحة رئيس المجلس التنفيذي لإمارة أبوظبي قرارا بتعيين سعادة أحمد محمود فكري مديراً عاما لمركز الإحصاء – أبوظبي.

صقر غباش يبحث تعزيز العلاقات الثنائية مع وزير خارجية قبرص

أبوظبي-وام:

أكد معالي صقر غباش رئيس المجلس الوطني الاتحادي عمق علاقات التعاون والصداقة القائمة بين دولة الإمارات وجمهورية قبرص، وما يجمع البلدين الصديقين من روابط وعلاقات متينة ومتجذرة، تشهد تطورا ملحوظا في مختلف الأصعدة والمجالات، بدعم متواصل من قيادتي البلدين لدفع هذه العلاقات إلى الأمام في كافة المجالات نحو آفاق أوسع لما فيه خير الشعبين الصديقين.

جاء ذلك خلال استقبال معاليه في مقر المجلس بأبوظبي امس الاثنين معالي نيكوس خريستودوليديس وزير خارجية جمهورية قبرص والوفد المرافق له وسعادة يانيس ميخاليدس سفير جمهورية قبرص لدى الدولة.

وجرى خلال اللقاء بحث العلاقات الثنائية بين البلدين الصديقين والسبل الكفيلة بتعزيز التعاون المشترك في العديد من المجالات خاصه البرلمانية منها ،كما تبادل الجانبان وجهات النظر بشأن عدد من القضايا الإقليمية والدولية ذات الاهتمام المشترك.

وثمن معالي صقر غباش علاقات الصداقة والتعاون مع مجلس النواب القبرصي، لافتا الى أهمية تطوير مذكرة التعاون البرلمانية بين البلدين، وتفعيل دور لجان الصداقة البرلمانية.

وأوضح معاليه أنه جاري التنسيق لعقد اجتماع لجنة الصداقة البرلمانية بين البلدين خلال النصف الاول من العام الجاري، مشددا على ضرورة رفع مستوى التنسيق خلال مختلف المحافل البرلمانية الدولية لما فيه خير وصالح للبلدين الصديقين.

صقر غباش خلال مباحثاته مع وزير خارجية قبرص

من جانبه أكد معالي نيكوس خريستودوليديس وزير خارجية جمهورية قبرص أهمية هذه الزيارة في تعزيز العلاقات الثنائية وتنمية أوجه التعاون المشترك بين البلدين الصديقين، مؤكدا حرص بلاده على تعزيز العلاقات مع دولة الامارات في مختلف المجالات بما يخدم مصلحة البلدين.

وأشاد بالمكانة الرائدة التي تحظى بها دولة الإمارات على الصعيدين الإقليمي والدولي وأكد أن دولة الامارات شريكا استراتيجيا لبلاده وخاصة ان البلدين لديهم العديد المواضيع والرؤى المشتركة في مختلف القضايا الاقليمية والدولية.

كما نقل معاليه دعوة رئيس مجلس النواب القبرصي والموجهة الى معالي صقر غباش رئيس المجلس لزيارة قبرص على وفد برلماني لبحث اوجه التعاون البرلماني المشترك بين البلدين.

وأشاد وزير خارجية قبرص بالجهود الحثيثة والمستمرة التي اتخذتها دولة الإمارات في المجالات كافة، من أجل ضمان كفاءة عالية في التعامل مع أزمة انتشار فيروس كورونا المستجد «كوفيد ١٩»، وبفاعلية هذه الإجراءات في الحد من تداعيات هذه الأزمة على مختلف جوانب الحياة الاقتصادية والاجتماعية.

حضر اللقاء معالي الدكتور علي النعيمي رئيس لجنة شؤون الدفاع والداخلية والخارجية بالمجلس، وسعادة سارة فلكناز رئيس لجنة الصداقة مع البرلمانات الأوربية بالمجلس، وسعادة الدكتور عمر النعيمي الأمين العام للمجلس وسعادة عفراء البسطي الأمين العام المساعد للاتصال البرلماني بالمجلس.

«القلب الكبير» تستجيب لتحديات ٢٠٢٠ بـ ٣٩ مشروعاً إنسانياً

الشارقة-وام:

استجابت مؤسسة القلب الكبير المؤسسة الإنسانية العالمية المعنية بمساعدة اللاجئين والمحتاجين حول العالم التي تتخذ من إمارة الشارقة مقراً لها لمجمل التحديات والمتغيرات التي شهدها عام ٢٠٢٠ بسلسلة مشاريع إنسانية استهدفت مساعدة المتضررين من جائحة "كوفيد ١٩" وانفجار مرفأ بيروت والفيضانات التي اجتاحت عدداً من الولايات السودانية وغيرها من الأحداث المتفرقة في العالم حيث أطلقت ٣٩ مشروعاً بتكلفة بلغت ٣٨،٩٧٩،٦٠١ درهم /١٠،٠٤٣،٥٩٨دولارا/ بزيادة في عدد المشاريع وصلت إلى ٢٣ مشروعاً عن العام ٢٠١٩.

وكشفت المؤسسة في تقرير منجزاتها للعام ٢٠٢٠ عن أن عدد المستفيدين من مشاريعها وصل إلى ٨٠٣،١٧٥ شخصاً في ١٥ دولة حول العالم وتركزت في سبعة قطاعات شملت الرعاية الصحيّة والتعليم وتعزيز البنى التحتيّة وتحسين الأحوال المعيشيّة والحماية والإغاثة العاجلة والاحتياجات اليوميّة ..مشيرة الى أن زيادة عدد المستفيدين وصلت إلى ٦٥٦،٤٠٤ مستفيدين وزيادة عدد الدول التي شملها المشاريع بلغت ٤ دول مقارنة مع العام الماضي.

وذكرت المؤسسة أنها أطلقت ١٢ مشروعاً في قطاع الرعاية الصحية بتكلفة ١٩،٤٨٦،٣٢٧ درهماً استفاد منها ٧١٤،٢٥٨ شخصاً و٨ مشاريع في قطاع التعليم بتكلفة ٤،٧٢٧،٣٤١ درهماً استفاد منها ٦٦،٦٥٧ شخصاً و٤ مشاريع في البنية التحتية بتكلفة ٧،٤٤٢،٠١٣ درهماً استفاد منها ٣،٣٤٠ شخصاً أما في قطاع تحسين الحياة المعيشية فأطلقت المؤسسة ٨ مشاريع بتكلفة ٣،٩٠٨،٨٨٦ درهماً استفاد منها ٥،٧١٠ أشخاص وفي قطاع الحماية ٣ مشاريع بتكلفة ١،٤٧٠،٩٦٨ درهماً استفاد منها ٩١٢ شخصاً وفي قطاع الإغاثة الفورية ٣ مشاريع بتكلفة ١،٦٤٣،٦٥٨ درهماً استفاد منها ١٠،٧٩٨ شخصاً في حين أطلقت مشروعاً في قطاع الاحتياجات اليومية بتكلفة ٣٠٠،٤٠٨ دراهم استفاد منه ١،٥٠٠ شخص.

وأكدت مريم الحمادي مدير مؤسسة القلب الكبير أن الأحداث التي شهدها عام ٢٠٢٠ حول العالم أثبتت أن الأزمات لا تعطي إنذاراً بل تأتي فجأة ما يؤكد أهمية جهوزية مؤسسات العمل الإنساني لمواجهة هذه التحديات والتنسيق المتواصل والتوافق على سيناريوهات فعالة بين المؤسسات الدولية المعنية، لافتة إلى أن المؤسسة تواصل تعزيز جهوزيتها للقيام بواجبها تجاه التحديات الإنسانيّة وذلك بتوجيهات قرينة صاحب السمو حاكم الشارقة سمو الشيخة جواهر بنت محمد القاسمي رئيسة مؤسسة "القلب الكبير" والمناصرة البارزة للأطفال اللاجئين لدى المفوضيّة السامية للأمم المتحدة لشؤون اللاجئين.

وذكرت أن تجمعات اللاجئين والفقراء والمحتاجين كانت الأكثر هشاشة أمام الأحداث التي شهدها عام ٢٠٢٠ الأمر الذي دفع المؤسسة للعمل على تصميم وتنفيذ مشاريع مستدامة لتعزيز قدراتها خاصة في مجالات البنية التحتيّة والرعاية الصحيّة ..موضحة أن منجزات المؤسسة وجهوزيتها العالية تحققت بفضل الشراكة والتعاون بينها وبين كافة المؤسسات والجهات في المجتمعين المحلي والدولي وكذلك بفعل المواقف النبيلة لأبناء المجتمع الإماراتي الذين تشربوا قيم قيادتهم وتراث بلدهم وحفظوه ونقلوه للعالم أجمع.

وبسبب الآثار الكبيرة التي أحدثها انفجار مرفأ بيروت في أغسطس الماضي على المجتمع اللبناني خصصت "القلب الكبير" الحصة الأكبر من التمويل والمساعدات في ٢٠٢٠ للبنان بواقع ١٦،٥٠٣،٨١٠ دراهم منها ١٣،٧ مليون درهم في إطار حملة "سلام لبيروت" التي أطلقتها سمو الشيخة جواهر بنت محمد القاسمي حيث قدمت المؤسسة من خلال الحملة العديد من المشاريع الحيويّة لتوفير الغذاء ومساكن الإيواء وخدمات الرعاية الصحيّة والصرف الصحي بالتعاون مع شركائها الدوليين ولجان الطوارئ والجهات المحليّة المختصة في لبنان فيما بلغت مساهمة المؤسسة في مشاريع أخرى قبل الانفجار نحو ٢،٨ مليون درهم.

ووصل إجمالي التبرعات منذ إطلاق حملة "سلام لبيروت" إلى أكثر من ٣٣ مليون درهم شملت المبالغ التي صرفت في ٢٠٢٠ عدة مشاريع منها ترميم وإصلاح ٤٨٥ منزلاً وترميم مستشفى جاورجيوس الجامعي إضافة إلى دعم العاملات الأجنبيات المتضررات اللواتي فقدن مساكنهن ومصادر رزقهن وتوفير الدعم والرعاية النفسية لـ ٦٥٠ فتى وفتاة من الأطفال الأكثر تضرراً من الانفجار ولم شملهم مع عائلاتهم ومتابعة حالاتهم على المدى الطويل فيما تعمل المؤسسة على تقييم بقية المشاريع التي سيتم تنفيذها في المرحلة المقبلة.

وبهدف تعزيز القدرات الصحيّة للاجئين في مواجهة جائحة /كوفيد-١٩/ ضمن تجمعات عدة للاجئين والنازحين في كل من الأردن وكينيا وفلسطين ولبنان وبنغلاديش إلى جانب توفير التموين الغذائي للعمال والأسر من مختلف الجنسيات المقيمة داخل دولة الإمارات والتي تأثرت من تداعيات انتشار الوباء أطلقت سمو الشيخة جواهر بنت محمد القاسمي حملة واسعة لجمع التبرعات المادية وأموال الزكاة تحت شعار "دعمك لهم مسافة أمانهم" إذ تركت الحملة آثارا إيجابية على التجمعات المستهدفة بالدعم والرعاية.

وقدمت "القلب الكبير" ١٠٠ ألف دولار لشركائها المحليين في كل دولة من الدول الخمس بهدف تزويد مخيمات اللاجئين بمعدات ولوازم الوقاية الشخصية وأدوات ومعدات التعقيم للمستشفيات والعيادات وأماكن السكن والمرافق العامة وتدعيم منظومة الرعاية الصحية بالأدوية والأجهزة الطبية المتخصصة واللوازم المخبرية إلى جانب تدريب الطواقم الطبية على آليات الاستجابة للأزمات الصحيّة وانتشار الأوبئة.

أما على النطاق المحلي فقدمت المؤسسة مساعدات تحقق الأمن الغذائي لنحو ٦٦٠ عائلة و١٤٠٠ عامل ممن تأثروا بشكل مباشر أو غير مباشر من تداعيات انتشار فايروس كورونا المستجد "كوفيد-١٩".

ومن أبرز مشاريع المؤسسة في قطاع الرعاية الصحية إنشاء وتجهيز إحدى وحدات العناية المركزة المخصصة للأطفال في مركز مجدي يعقوب العالمي للقلب بمدينة ٦ أكتوبر في القاهرة بتكلفة ١٤،٦ مليون درهم وذلك وفقاً لتوجيهات قرينة صاحب السمو حاكم الشارقة حيث ستحمل الوحدة التي تصل طاقتها الاستيعابية إلى نحو ٢٠٠٠ طفل سنوياً اسم المغفور له الشيخ خالد بن سلطان بن محمد القاسمي نجل صاحب السمو حاكم الشارقة وذلك تخليداً لذكراه العطرة.

وشملت مشاريع "القلب الكبير" في باكستان تجهيز غرفتي عمليات بمستشفى ومركز أبحاث شوكت خانوم التذكاري للسرطان في مدينة بيشاور الباكستانية حيث خصص "صندوق أميرة" التابع لجمعية أصدقاء مرضى السرطان ومؤسسة القلب الكبير ٤،٤ مليون درهم لشراء وتركيب المعدات اللازمة للغرفتين ما يسهم في توفير أحدث تقنيات جراحة الأورام للأشخاص الذين يعانون السرطان.

ومن ضمن مشاريع المؤسسة في قطاع الإغاثة الفورية استجابتها السريعة للكارثة الطبيعية التي أصابت السودان حيث قدمت "القلب الكبير" مساعدات إغاثية لأكثر من ٨ آلاف متضرر من الفيضانات التي اجتاحت عدداً من الولايات السودانية في سبتمبر الماضي بتكلفة ٧٥٥،١٤٩ درهماً من خلال تقديم السلال الغذائية للمتضررين ودعم النازحين داخلياً عبر تقديم المساعدات الإيوائية. وشملت قائمة مشاريع المؤسسة في قطاع تحسين الأحوال المعيشية خلال ٢٠٢٠ والرامية إلى دعم المساعي العالميّة لتوفير حلول مستدامة لمشكلات المجتمعات متدنية الدخل بناء قرية متكاملة للمحتاجين وضحايا الأزمات في النيجر بالتعاون مع جمعية الشارقة بتكلفة ٢،٠٠٧،٥٥٩ درهما تشمل مصادر مياه وطاقة ومزارع ومدرسة ومركز رعاية صحيّة وتوفير المعدات للزراعة وتربية المواشي وستحمل القرية المتوقع إنجازها خلال عام ونصف العام اسم المغفور له الشيخ خالد بن سلطان القاسمي.

ومن أبرز المشاريع في قطاع التعليم إنشاء مدرسة ثانوية داخلية للفتيات بتكلفة ٣،٦٦ مليون درهم /مليون دولار أمريكي/ في مخيم كالوبيي بجمهورية كينيا بالتعاون مع المفوضية السامية لشؤون اللاجئين وبتمويل من بيت الشارقة الخيري حملت اسم /القلب الكبير/ لتمكين ٣٦٠ طالبة على مدار العام الدراسي من فتيات المخيم والمنطقة المحيطة به في المجتمع المضيف من الحصول على التعليم.

وتناولت جائزة الشارقة الدولية لمناصرة اللاجئين التي أطلقتها مؤسسة القلب الكبير بالتعاون مع المفوضية السامية لشؤون اللاجئين جانباً جديداً وأساسياً من احتياجات اللاجئين في نسختها الرابعة ٢٠٢٠ وهو الجانب المعنوي والثقافي الذي لا يقل أهمية عن القطاعات المادية الأخرى حيث فازت المنظمة الإنسانيّة المالاوية "توماينى ليتو" العاملة في "مخيم دجاليكا للاجئين" بالجائزة التي تبلغ قيمتها ٥٠٠ ألف درهم تكريماً لجهودها في تنمية مهارات اللاجئين في جمهورية مالاوي وتعزيز الرفاه الاجتماعي والنفسي للنازحين من خلال الترفيه والفعاليات الإبداعيّة والفنيّة حيث جاء فوز هذه المنظمة من بين ٢٤٢ مؤسسة ومنظمة ترشحت للجائزة من ٥٢ دولة.

وفي إطار سعيها المستمر لرفع معاناة اللاجئين والنازحين في شتى أنحاء العالم استهدفت المؤسسة تمويل مشاريع إنسانيّة لدعم اللاجئين في عدد من البلدان حول العالم ومساعدتهم على الاندماج في المجتمعات المضيفة والمساهمة بتعزيز أنظمة الرعاية الصحيّة والتعليم والتمكين المهني وتنمية المرأة في المخيمات.

وبلغت حصة كينيا من المساعدات التمويليّة لهذه الغاية ٥،٢٧٠،٩٤٩ درهماً وحصة باكستان ٨،٤٣٥،٩٣٤ درهماً تضمنت مشاريع بناء مدرسة ابتدائية تحمل اسم المغفور له الشيخ خالد بن سلطان القاسمي وأخرى ثانوية ومراكز لتعليم اللغة الإنجليزية ومهارات الحاسوب بالإضافة لتأسيس وتطوير مراكز تنموية مجتمعية باسم القلب الكبير بالتعاون مع شركاء باكستانيين ومؤسسات عالميّة.

وبلغت حصة مساعدات المؤسسة للأردن ٥٥١،٧٠٠ درهم استفاد منها نحو ٣٦٧ لاجئ كما شملت مشاريع "القلب الكبير" كل من فلسطين بإجمالي ١،٣٠١،٧٣٢ درهماً وبنغلاديش بـ ٣٦٧،٨٠٠ درهم .

اعتمد نتائج دراسة مؤشر سعادة موظفي ومتعاملي حكومة دبي والمتسوق السري

حمدان بن محمد: السعادة قيمة لا تغيب عنا بفضل رؤية وفكر محمد بن راشد

حصول مؤشر استجابة الجهات الحكومية لمتطلبات جائحة كوفيد19 على أعلى نسبة تقييم

أبرز النتائج:

- 89 % متوسط سعادة موظفي حكومة دبي
- 84 % متوسط سعادة متعاملي حكومة دبي

دبي-وام:

أكد سمو الشيخ حمدان بن محمد بن راشد آل مكتوم، ولي عهد دبي رئيس المجلس التنفيذي، أن العمل الحكومي في دبي يسير وفق نهج التميز، وأن السعادة قيمة لا تغيب عن فكر صاحب السمو الشيخ محمد بن راشد آل مكتوم، نائب رئيس الدولة رئيس مجلس الوزراء حاكم دبي "رعاه الله"، مشيراً سموه إلى دعم حكومة دبي لكافة البرامج والمبادرات التي تستهدف تحقيق سعادة المجتمع باعتبارها أولوية للعمل الحكومي، موجها سموه الجهات الحكومية بضرورة العمل على مواصلة جهود تطوير الخدمات، لمواكبة تطلعات المتعاملين وفقاً لأرقى المعايير والممارسات العالمية، وتعزيز روح الفريق الواحد لتصبح دبي أسعد مدن العالم.

جاء ذلك خلال اعتماد سموه نتائج دراسات سعادة المتعاملين والمتسوق السري وسعادة موظفي حكومة دبي للجهات الحكومية في دبي، والتي يجريها برنامج دبي للتميز الحكومي التابع للأمانة العامة للمجلس التنفيذي، حيث ثمن سموه جهود أصحاب المراكز الثلاثة الأولى ضمن المؤشرات وحثهم على مواصلة التطوير للوصول إلى أعلى المستويات في هذا الخصوص.

وقال سمو ولي عهد دبي: "السعادة قيمة لا تغيب عنا بفضل رؤية وفكر صاحب السمو الشيخ محمد بن راشد آل مكتوم، نائب رئيس الدولة رئيس مجلس الوزراء حاكم دبي "رعاه الله"، وقد أشرنا في سبتمبر ٢٠١٩ بأننا سنعلن عن نتائج سعادة المتعاملين والمتسوق السري ومؤشر سعادة موظفي حكومة دبي في ١٨ يناير من كل عام لضمان تحقيق ذلك، واليوم نعلن النتائج ونبارك للجهات الثلاث الأولى ضمن مؤشر سعادة المتعاملين وهي القيادة العامة لشرطة دبي المركز الأول بنسبة ٩١,٦ ٪، وهيئة الطرق والمواصلات المركز الثاني بنسبة ٩٠,١ ٪، وهيئة الصحة بدبي في المركز الثالث بنسبة ٨٨,٥ ٪، كما نبارك لأصحاب المراكز الأولى ضمن مؤشر سعادة الموظفين وهم مركز دبي للإحصاء بنسبة ٩٧,٤٤ ٪ في المركز الأول، والقيادة العامة لشرطة دبي بنسبة ٩٦,٦٨٪ في المركز الثاني، والنيابة العامة بنسبة ٩٥,٨٦٪ في المركز الثالث".

وأضاف سموه: "رغم التحديات والظروف الاستثنائية التي فرضتها جائحة كوفيد – ١٩ على العالم، حققت حكومة دبي نتائج متقدمة في دراسة سعادة المتعاملين لعام ٢٠٢٠، حيث بلغ متوسط سعادة متعاملي حكومة دبي ٨٤٪ كما بلغ متوسط مستوى ثقة المتعاملين في الحكومة ٩٥,١٪، واليوم أعلن عن نظام جديد لدراسة المتسوق السري، لتصبح دراسة مستقلة، وسيتم إرسال تقارير ربع سنوية لكل جهة حكومية عن نتائج المتسوق السري كي تعمل على تطوير وتحسين خدماتها بشكل مباشر".

وقال سموه: "في الوقت الذي أحجمت فيه حكومات ومؤسسات عن قياس مدى رضا أو سعادة موظفيهم جراء جائحة كورونا، بادرنا بقياس سعادة موظفي حكومة دبي من خلال الدراسة السنوية التي يجريها برنامج دبي للتميز الحكومي ..فخور بما حققته الجهات الحكومية في دبي حيث بلغ متوسط سعادة موظفي حكومة دبي ٨٩ ٪".

وأضاف سموه: "يؤكد حصول مؤشر استجابة الجهات الحكومية لمتطلبات جائحة كوفيد– ١٩ على أعلى تقييم بنسبة ٩٢٪، جاهزيتنا وقدرتنا على مواجهة الأزمات، والشكر موصول لفريق عمل حكومة دبي على جهودهم المستمرة ..وأدعو الجميع لمواصلة العمل يداً بيد وتعزيز أواصر التعاون لتكون حكومة دبي أسعد بيئة عمل في العالم وفق رؤية صاحب السمو الشيخ محمد بن راشد آل مكتوم".

كما ثمن سمو الشيخ حمدان بن محمد بن راشد آل مكتوم، الأداء المتميز لمركز دبي للإحصاء في مجال تحقيق سعادة الموظفين بإحرازه المركز الأول على مدار تسعة أعوام الأمر الذي يدل على مستوى متقدم من النضج في هذا المجال، موجها بإعفاء المركز من المشاركة في دراسة سعادة موظفي حكومة دبي لمدة عامين قادمين.

ترتيب الجهات الحكومية استناداً للنتائج

القيادة العامة لشرطة دبي المركز الأول بنسبة ٩١,٦٪، هيئة الطرق والمواصلات بالمركز الثاني بنسبة ٩٠,١٪، وهيئة الصحة بدبي بالمركز الثالث بنسبة ٨٨,٥٪ ..في حين حلت بلدية دبي بالمركز الرابع بنسبة ٨٧,٧٪، وهيئة كهرباء ومياه دبي بالمركز الخامس بنسبة ٨٧,٦٪، وجمارك دبي، بالمركز السادس بنسبة ٨٧,١٪، والإدارة العامة للإقامة وشؤون الأجانب بالمركز السابع بنسبة ٨٦,٦٪، ودائرة التنمية الاقتصادية في المركز الثامن بنسبة ٨٦,٥ ٪، والإدارة العامة للدفاع المدني – دبي بالمركز التاسع بنسبة ٨٥,٢٪، والنيابة العامة بالمركز العاشر بنسبة ٨٤,٧٪، ودائرة محاكم دبي بالمركز الحادي عشر بنسبة ٨٤٪ ونالت دائرة السياحة والتسويق التجاري المركز الثاني عشر بنسبة ٨٣,٨٪، وهيئة دبي للثقافة والفنون المركز الثالث عشر بنسبة ٨٣,٥ ٪، وهيئة المعرفة والتنمية البشرية المركز الرابع عشر بنسبة ٨٢,٩٪، ودائرة الشؤون الإسلامية والعمل الخيري المركز الخامس عشر بنسبة ٨٢,٧ ٪، والمركز السادس عشر مؤسسة محمد بن راشد للإسكان بنسبة ٨٢,٥٪، وجاءت مطارات دبي في المركز السابع عشر بنسبة ٨١,٦٪، ودائرة الأراضي والأملاك في المركز الثامن عشر بنسبة ٨١,٢٪، وغرفة دبي في المركز التاسع عشر بنسبة ٨١٪، وهيئة تنمية المجتمع في المركز العشرين بنسبة ٨٠,٥٪، ومؤسسة دبي لخدمات الإسعاف في المركز الواحد والعشرين بنسبة ٧٩,٨٪، ومؤسسة الأوقاف وشؤون القصر في المركز الثاني والعشرين بنسبة ٧٦,٤٪، ومؤسسة دبي للإعلام في المركز الثالث والعشرين بنسبة ٧٥,٦٪.

معايير الدراسة

وتتم دراسات رأي المتعاملين عبر مسوحات تجرى عن طريق استبيانات لاستقصاء رأي متعاملي الجهات الحكومية، حيث تصمم الاستبيانات بناءً على معايير الدراسة، كما يتم تعديل صياغة أسئلة استبانة كل جهة حكومية لتناسب طبيعة عملها وخدماتها المقدمة للمتعاملين، ويتم استقصاء رأي المتعاملين من خلال مقابلتهم شخصيا أثناء زياراتهم لمراكز خدمة المتعاملين في الجهات الحكومية أو من خلال التواصل معهم هاتفيا.

ويقوم برنامج دبي للتميز الحكومي بتدريب مجموعة من الأشخاص من جنسيات مختلفة للقيام بمهمة المتسوق السري، ويتم تنفيذ التقييمات سنويا على مدار العام، حيث يتم تقييم المتسوق السري للجهة الحكومية سواء عبر الاتصال الهاتفي ومن خلال الزيارة الميدانية لمقر تقديم الخدمة في الجهة الحكومية إما كشخص من عامة المجتمع ولديه بعض الاستفسارات عن الجهة الحكومية أو بمرافقة متعامل من متعاملي الجهة أثناء زيارته لها أو من خلال الاتصال بمراكز الاتصال المعتمدة للجهة الحكومية، ومن ثم يتم تقييم الجهة الحكومية استناداً إلى معايير الدراسة.

كما يتم تصميم استبيانات استقصاء رأي المجتمع بناءً على المهام الرئيسية للجهة الحكومية، ويتم توجيه أسئلة الاستبيان لأفراد المجتمع بمختلف فئاتهم.

عام استثنائي

ويضم برنامج دبي للتميز الحكومي دراسة لقياس مؤشر السعادة لمتعاملي حكومة دبي منذ أكثر من سبعة عشر عاما وقد حقق المؤشر نموا إيجابيا مضطردا مقارنة بأفضل الممارسات على الصعيد العالمي، وقام فريق برنامج دبي للتميز الحكومي خلال العام ٢٠٢٠ بتحديث دراسة مؤشر السعادة لمتعاملي حكومة دبي، وإدخال عدد من التعديلات التطويرية، شملت دمج نتائج مؤشر السعادة اللحظي للخدمات المقدمة من خلال المواقع الإلكترونية والتطبيقات الذكية، والذي تتولى قياسه دائرة دبي الذكية، في نتائج دراسة المؤشر العام لسعادة متعاملي حكومة دبي التي يجريها البرنامج، الأمر الذي يعزز من قيمة المؤشر وإسهامه في تحسين جهود الحكومة في تحقيق سعادة المتعاملين عبر كل قنوات تقديم الخدمة.

وحرصا من البرنامج على تعزيز الرشاقة والمرونة المؤسسية وسرعة الاستجابة للمتغيرات والأزمات والطوارئ لدى الجهات الحكومية، شملت التعديلات التطويرية إضافة مجموعة من الأسئلة لاستبيان الدارسة لقياس مدى سعادة المتعاملين بالإجراءات التي اتخذتها الجهة الحكومية لضمان استمرارية الخدمات والحفاظ على صحة وسلامة المتعاملين أثناء جائحة كوفيد–١٩.

سعادة الموظفين

وجاء ترتيب الجهات الحكومية استناداً لنتائج مؤشر سعادة موظفي حكومة دبي كما يلي: المركز الأول مركز دبي للإحصاء ٩٧,٤٤٪، والمركز الثاني القيادة العامة لشرطة دبي ٩٦,٦٨٪، والمركز الثالث النيابة العامة ٩٥,٨٦٪، والمركز الرابع مجلس دبي الرياضي ٩٤,٢٦٪، والمركز الخامس مؤسسة دبي لمشاريع الطيران الهندسية ٩٣,٣٠٪، والمركز السادس دائرة التنمية الاقتصادية ٩٢,٠٦٪، والمركز السابع الإدارة العامة للإقامة وشؤون الأجانب ٩١,٩٩٪، والمركز الثامن دائرة المالية ٩٠,٣٩٪، والمركز التاسع هيئة كهرباء ومياه دبي ٩٠,٣١٪، والمركز العاشر بلدية دبي٨٩,٣٩٪، والمركز الحادي عشر هيئة المعرفة والتنمية البشرية٨٨,٠٤٪، والمركز الثاني عشر هيئة الطرق والمواصلات ٨٧,٩١٪، والمركز الثالث عشر مؤسسة مطارات دبي ٨٧,٣٤٪، والمركز الرابع عشر محاكم دبي ٨٤,٨٣٪، والمركز الخامس عشر جمارك دبي ٨٤,٧٧٪، والمركز السادس عشر دائرة الشؤون القانونية لحكومة دبي ٨٤,٥٤٪، والمركز السابع عشر دائرة الشؤون الإسلامية والعمل الخيري ٨٤,١١٪، والمركز الثامن عشر مؤسسة الأوقاف وشؤون القصر ٨٣,٩٧٪، والمركز التاسع عشر مؤسسة محمد بن راشد للإسكان ٨٣,٨٥٪، والمركز العشرين غرفة تجارة وصناعة دبي ٨٣,٦٤٪، والمركز الواحد والعشرون الإدارة العامة للدفاع المدني ٨٣,٢٤٪، والمركز الثاني والعشرون دبي لخدمات الملاحة الجوية ٨٢,٣٥٪، والمركز الثالث والعشرون هيئة الصحة بدبي ٨٢,٣٠٪،و المركز الرابع والعشرون دائرة الموارد البشرية لحكومة دبي ٨٢,٢٩٪، المركز الخامس والعشرون دائرة السياحة والتسويق التجاري ٨٠,٤٤٪، والمركز السادس والعشرون مؤسسة دبي لخدمات الإسعاف ٧٨,٥٨٪، والمركز السابع والعشرون دائرة الأراضي والأملاك ٧٧,٩٨٪، والمركز الثامن والعشرون هيئة دبي للطيران المدني ٧٤,٤٨٪، المركز التاسع والعشرون هيئة دبي للثقافة والفنون ٧٢,٥٠٪، المركز الثلاثون مؤسسة دبي للإعلام ٧١,٩٦٪، المركز الواحد والثلاثون هيئة تنمية المجتمع ٦٨,١٣٪.

جدير بالذكر أن برنامج دبي للتميز الحكومي يقوم بإجراء دراسة لقياس مؤشر السعادة لموظفي حكومة دبي منذ أكثر من ١٧ عاما، وقد حقق المؤشر تطوراً إيجابياً مضطردا مقارنة بأفضل الممارسات على الصعيد العالمي، كما يتضح في الشكل البياني الذي يظهر تطور متوسط نتائج سعادة موظفي حكومة دبي منذ عام ٢٠٠٤ وحتى عام ٢٠٢٠.

تطوير..

ويقوم برنامج دبي للتميز الحكومي سنوياً بتطوير معايير دراسة سعادة موظفي حكومة دبي وفقاً لأفضل الممارسات في هذا المجال، وبالتنسيق مع دائرة الموارد البشرية لحكومة دبي وفرق العمل المعنية بسعادة الموظفين لدى الجهات الحكومية ..كما يتم توفير تقرير بنتائج الدراسة لكل جهة حكومية إضافة إلى تقرير شامل على مستوى حكومة دبي يتم تقديمه للمجلس التنفيذي ولدائرة الموارد البشرية لحكومة دبي ضمن التقارير القطاعية الصادرة من تقييم منظومة التميز الحكومي للاستفادة منه في تطوير مبادرات وسياسات للموارد البشرية على مستوى حكومة دبي.

أفضل ثلاث جهات في سعادة الموظفين:

- المركز الأول مركز دبي للإحصاء بنسبة 97.44 %
- المركز الثاني القيادة العامة لشرطة دبي بنسبة 96.68 %
- المركز الثالث النيابة العامة بنسبة 95.86%

أفضل ثلاث جهات في سعادة المتعاملين:

- المركز الأول القيادة العامة لشرطة دبي بنسبة 91.6 %
- المركز الثاني هيئة الطرق والمواصلات بنسبة 90.1 %
- المركز الثالث هيئة الصحة بدبي بنسبة 88.5 %

خلال لقائه فريق الإعلام الوطني في أولى اجتماعاته..

منصور بن زايد: الإمارات في نظر العالم ليست كما هي قبل ١٠ أعوام

- الإعلام مطالب بالانتقال إلى مجالات أرحب في الإبداع والتأثير
- خلال 2020 ازداد الاهتمام الإعلامي بالدولة إلى 3 أضعاف بفضل مشاريعها الاستراتيجية
- يسير إعلامنا الوطني بخطى ثابتة نحو المستقبل ما يتطلب الارتقاء بأدواته وخططه
- هناك محيط كبير من الفرص والقصص التي يمكن أن ننقلها للعالم من خلال إعلامنا
- نريد تفكيراً مختلفاً للتعامل مع الملفات الإعلامية وإعلاماً يخدم التنمية ويواكب توجهات الدولة

أبوظبي-وام:

أكد سمو الشيخ منصور بن زايد آل نهيان نائب رئيس مجلس الوزراء وزير شؤون الرئاسة.. أن دولة الإمارات في المنظور العالمي اليوم ليست مثل دولة الإمارات قبل الخمسة أو العشرة أعوام الماضية، نظير التغيرات التي طرأت ومواكبتها للتطورات المتسارعة وإنجازاتها الكبيرة في مختلف المجالات والقطاعات.

جاء ذلك خلال كلمة سموه لفريق الإعلام الوطني في أول اجتماعاته بعد اعتماده بقرار من مجلس الوزراء، حيث أكد سموه.. أن الاهتمام الإعلامي بدولة الإمارات ازداد خلال العام ٢٠٢٠ فقط إلى ٣ أضعاف، بفعل المشاريع الاستراتيجية والمبادرات العالمية التي تبنتها الدولة مثل إطلاق مسبار الأمل، وتدشين محطة براكة للطاقة النووية، ومعاهدة السلام التاريخية، والنجاح في إدارة جائحة كوفيد – ١٩ على الرغم من التأثيرات السلبية لها على العالم.

وقال سموه.. " إنه وفي توقيت مهم يشهد فيه العالم تغييرات تاريخية في مجال الإعلام والتواصل وتبادل المعلومات، يسير إعلامنا الوطني بخطى ثابتة نحو المستقبل، ما يتطلب الارتقاء بأدواته وخططه لمجالات أرحب وأكثر تأثيراً وإبداعا بما يواكب المستجدات".

وأضاف سموه إن التطور المتسارع الذي تشهده الإمارات يتطلب أن ترافقه أدوات وخطط ومنصات إعلامية تتماشى معه، وبالتالي فإن منجزات الدولة تحتاج لمنصات إعلامية تعرّف العالم بها بجميع اللغات وتعمل على الوصول لجميع الشرائح المجتمعية في العالم.

وقال سموه.. " هناك الكثير من الفرص والقصص التي يمكن أن ننقلها للعالم من خلال إعلامنا.. ننقل من خلاله حقيقة دولة الإمارات وشعبها وقيادتها، والحياة فيها ولكل من يعيش فيها من البشر في تسامح وأخوة وكرامة وحياة كريمة ، لذلك نريد تفكيرا مختلفا للتعامل مع الملفات الإعلامية وإعلاما يخدم التنمية ويواكب توجهات الدولة".

وأعرب سموه خلال الاجتماع عن ثقته الكاملة بالفريق وبكل العاملين في الإعلام الوطني ومؤسساته للمحافظة على الريادة والتميز على المستويين الإقليمي والعالمي، والحفاظ على المصداقية التي يحظى بها الإعلام الإماراتي، معرباً عن تطلعه إلى تعزيز الجهود أكثر لقيادة مسيرة الإعلام إلى المزيد من التقدم والازدهار، حيث توجه سموه للفريق قائلاً .. " دوركم كفريق وطني وضع رؤى وخططا جديدة للإعلام الوطني ، هو دور مهم يعكس قيم الدولة التي تحظى بها ونشأت عليها ، قيم تسعى للسلم والسلام وتعزز الأخوة الإنسانية مع الجميع .. المسؤولية كبيرة ونحن معكم لدعمكم دائماً".

حضر الاجتماع الأول للفريق الإعلامي معالي محمد بن عبدالله القرقاوي وزير شؤون مجلس الوزراء ومعالي الدكتور سلطان بن أحمد الجابر وزير الصناعة والتكنولوجيا المتقدمة ومعالي نورة بنت محمد الكعبي وزيرة الثقافة والشباب ومعالي محمد عبدالله الجنيبي رئيس المراسم الرئاسية بوزارة شؤون الرئاسة ، وسعادة سعيد العطر رئيس المكتب الإعلامي لحكومة دولة الإمارات، رئيس فريق الإعلام الوطني، وسعادة محمد جلال الريسي مدير عام وكالة أنباء الإمارات وسعادة سميرة مرشد صالح محمد الرميثي، وكيل المراسم الرئاسية بوزارة شؤون الرئاسة، ومديرو المكاتب الإعلامية في إمارات الدولة، ورؤساء التلفزيونات، ورؤساء تحرير الصحف المحلية وممثلون عن الجهات الاتحادية المعنية.

ويعد فريق الإعلام الوطني الذي اعتمد بقرار من مجلس الوزراء لجنة وطنية تعمل تحت إدارة المكتب الإعلامي لحكومة دولة الإمارات، ويضم في عضويته مجموعة من الفاعلين والمؤثرين في المشهد الإعلامي في الدولة بهدف تطوير رؤية استراتيجية جديدة للإعلام الإماراتي خلال الفترة القادمة، واقتراح الأفكار والمبادرات الكفيلة بدعم المنظومة الإعلامية بمختلف مكوناتها.

ويختص فريق الإعلام الوطني باقتراح الأفكار والمبادرات اللازمة لتعزيز وتطوير الإعلام الإماراتي خلال الفترة المقبلة، بما يتناسب مع المكانة والأهمية الاستراتيجية المتزايدة للدولة إقليمياً وعالمياً وذلك عبر تحليل الواقع الإعلامي وتحديد التحديات الحالية وطرق معالجتها.

تحديث جديد لإجراءات التصدي لـ«كوفيد- ١٩» في الوزارات

دبي-وام:

أصدرت الهيئة الاتحادية للموارد البشرية الحكومية، امس الاثنين، تعميماً لكافة الوزارات والجهات الاتحادية؛ بشأن تعديل إجراءات التصدي لجائحة "كوفيد 19" على مستوى الحكومة الاتحادية، على أن يتم العمل بها اعتباراً من يوم الأحد الموافق 24 يناير 2021، حيث يتعين على موظفي الحكومة الاتحادية إجراء فحص مسحة الأنف كل 7 أيام، في حال عدم تلقيهم جرعتي اللقاح. وحسب تعميم الهيئة فإن تلك الإجراءات جاءت تماشياً مع توجهات حكومة دولة الإمارات في التصدي للجائحة، والحد من تداعياتها، وحفاظاً على صحة الموظفين ضمن بيئة عمل آمنة، إذ حث التعميم كافة الجهات الاتحادية على تطبيق إجراءات عدة، تخص موظفيها وموظفي شركات التعهيد والخدمات العامة، وكذلك موظفي الخدمات الاستشارية وبيوت الخبرة التي تتعامل معها، لتحميهم وأسرهم من الإصابة بالفيروس. وفيما يخص موظفي الوزارات والجهات الاتحادية، فقد نص التعميم على أنه يتعين عليهم إجراء فحص مسحة الأنف /PCR/ كل 7 أيام؛ ، ويُستثنى من ذلك الموظفون الحاصلون على جرعتي لقاح "كوفيد -19"، كما ويستثنى من هذا الإجراء الموظفون الحاصلون على تقرير أو شهادة طبية معتمدة من الجهات الصحية الرسمية في الدولة تشير إلى عدم إمكانية تلقيهم للقاح " كوفيد – 19" وفق حالتهم الصحية، أو المرضية، على أن تتكفل الجهة الحكومية الاتحادية بإجراء فحص مسحة الأنف /PCR/ لهم كل 7 أيام.

أما موظفو شركات التعهيد وشركات الخدمات العامة وما شابه، فيتعين على تلك الشركات التي يتم التعاقد معها من قبل الجهات الحكومية الاتحادية /الحالية والمستقبلية/ إجراء فحص مسحة الأنف /PCR/ لموظفيها المتواجدين، أو الذين سيتواجدون بشكل يومي في مقرات عمل الجهة الاتحادية، وذلك كل 7 أيام، على نفقة تلك الشركات المتعاقد معها أو المعهد لها، ويُستثنى من ذلك موظفو تلك الشركات الحاصلين على جرعتي اللقاح.

بلحيف النعيمي: الشباب المحور والدافع الأهم في تحقيق التعافي الأخضر والاستدامة

دبي-وام:

أكد معالي الدكتور عبدالله بلحيف النعيمي وزير التغير المناخي والبيئة أن تحقيق التعافي الأخضر الذي يضمن النمو الاقتصادي بآلية صديقة للبيئة يعتمد على تضافر جهود كافة مكونات المجتمع وفئاته، وبالأخص فئة الشباب التي تمثل المحور والدافع الأهم لتحقيق الاستدامة.

وقال معاليه في كلمته خلال مشاركته في منتدى شباب من أجل الاستدامة المقام – افتراضياً – على هامش فعاليات أسبوع ابوظبي للاستدامة.. إن القدرة على مواجهة كافة التحديات ترتبط بمدى التعاون والتنسيق بين كافة مكونات المجتمع وفئاته.. لافتاً إلى أن فئة الشباب تمثل العنصر الرئيس في تعزيز قدرات المواجه والنجاح، لما يملكه الشباب مع معرفة وإمكانية للتعامل مع كافة التقنيات الحديثة، بالإضافة إلى قدراتهم الإبداعية والابتكارية.

كما أكد معاليه أن تمكين الشباب وتعزيز مشاركتهم في رسم التوجهات المستقبلية يمثل أولوية في توجهات دولة الإمارات وخلال العقود الماضية قطعت الدولة بفضل رؤى وتوجيهات قيادتها الرشيدة خطى واسعة في مسيرة دعم وتمكين الشباب على مستوى كافة القطاعات.

وأوضح أن وزارة التغير المناخي والبيئة، مواكبة لتوجهات الدولة، وعلى مستوى العمل من أجل البيئة والمناخ، دعمت تواجد الشباب وعززت من قدراتهم الابتكارية عبر العديد من المبادرات والبرامج، ومنها إطلاق الخطة الوطنية للتغير المناخي 2017 – 2050، وإطلاق استراتيجية شباب الإمارات للمناخ، كما تعتمد على الشباب في برامج ومشاريع وتوجهات تحقيق أهداف التنمية المستدامة، ونشر الوعي والممارسة الفعلية لسلوكيات وآليات الإنتاج والاستهلاك المستدامين.

وأضاف " كما عملت الوزارة على دعم ريادة الأعمال الخضراء والمستدامة، عبر العديد من المبادرات ومنها ملتقى تبادل الابتكارات من أجل المناخ – كليكس –، وتعزيز ريادة أعمال الشباب في مجال المزارع المستدامة المعتمدة على أحدث التقنيات".

ودعا معاليه الشباب للاستفادة من الدعم والفرص التي توفرها الدولة لتعزيز قدراتهم الابتكارية للمساهمة في ايجاد مستقبل أفضل للأجيال الحالية والمقبلة، مشيراً إلى أن الابتكار شكل ركيزة أساسية في مسيرة دولة الإمارات، حيث عمد الوالد المؤسس المغفور له الشيخ زايد بن سلطان آل نهيان "طيب الله ثراه" إلى توظيف الابتكار والتقنيات الحديثة على مستوى العديد من القطاعات وأهمها القطاع البيئي والزراعي ما ساهم في تعزيز منظومة الزراعة وزيادة الرقعة الخضراء في الدولة.

وأشار معاليه إلى أن احدى أهم الفرص الداعمة لتمكين الشباب هي اتاحة القيادة الرشيدة المجال للشباب ولكافة فئات المجتمع للمشاركة في تشكيل مستقبل الـ 50 عاماً المقبلة، لذا يجب أن يستفيد الشباب من هذه الفرصة ويستغلوها بأفضل شكل، موضحا ان قدرتهم على النجاح في رسم مستقبل الخمسين تعتمد على تعزيزهم لقدراتهم الابتكارية، والإلمام بتجارب ونجاحات التطوير والابتكار التي تم تطبيقها في الماضي والاستفادة منها، استشهاداً بقول المغفور له الشيخ زايد طيب الله ثراه "من لا يعرف ماضيه لا يمكنه الاستفادة من حاضره ومستقبله.

إلى ذلك تستمر أعمال المنتدى على مدار يومين، ويتناول في جلساته مجموعة من المحاور الهامة التي تختص بتعزيز قدرات الشباب ومشاركتهم في بناء المستقبل، ومنها الطرق التي يمكن للشباب أن يلعبوا بها دورًا نشطًا في تنفيذ أهداف التنمية المستدامة للأمم المتحدة، ورسم مستقبل الـ 50 عاما المقبلة لدولة الإمارات، والمشاركة بقوة في تحقيق التعافي الأخضر لمرحلة ما بعد كورونا. كما تتناول الجلسات أفضل السبل التي يمكن للشباب عبرها اكتساب المهارات اللازمة للتعامل مع مستقبل الوظائف، وكيف يمكن توصيل هذا بشكل فعال لقادة العالم.

تفاهم بين «زايد العليا» و«ميديكلينيك» لاستخدام الذكاء الاصطناعي في تأهيل أصحاب الهمم

أبوظبي ـ وام:

أبرمت مؤسسة زايد العليا لأصحاب الهمم مذكرة تفاهم مع مجموعة ميديكلينيك بشأن تقويم العظام المطبوع ثلاثي الأبعاد ـ أحدث تطور في مجال الأطراف الاصطناعية وأجهزة تقويم العظام ـ بهدف البحث والتصميم بين الجانبين في مجال تقويم العظام والطباعة الثلاثية الأبعاد كأحد الحلول التقنية العلاجية، واشراك فريق المشروع من المؤسسة من المعالجين والمصممين وتمكينهم من تطوير المنتج النهائي للطباعة ثلاثية الابعاد.

وقع المذكرة عن مؤسسة زايد العليا لأصحاب الهمم سعادة عبدالله عبدالعالي عبدالله الحمَيدان الأمين العام للمؤسسة، وعن مستشفى ميديكلينيك الشرق الأوسط السيد ديفيد هادلي الرئيس التنفيذي لميديكلينيك الشرق الأوسط، وجرت مراسم التوقيع بمقر المستشفى بحضور عدد من قيادات الجانبين. ونتيجة للتوقيع على مذكرة التفاهم أعلنت مؤسسة زايد العليا لأصحاب الهمم إطلاق مشروع تأهيل جديد حول تطوير منتج بتقنية الطباعة ثلاثية الأبعاد، وذلك من خلال تدشين ورشة جديدة ضمن ورش العمل والتأهيل المهني بمركز زايد للتأهيل الزارعي والمهني التابع للمؤسسة.

ورحب سعادة عبدالله الحميدان بالتوقيع على مذكرة التفاهم مع مجموعة ميديكلينيك المتخصصة في الإدارة المتقدمة لتقويم العظام، وإعادة تأهيل الأطراف الاصطناعية عالية الدقة والفعّالة لعدد من الحالات، مؤكداً أن تعاون مؤسسة زايد العليا لأصحاب الهمم مع ميديكلينيك الشرق الأوسط يهدف إلى تدريب كوادر المؤسسة المتخصصة من المعالجين والمصممين على كيفية استخدام الطابعات المتخصصة في مجال الخدمات العلاجية والتأهيلية، وتطوير الرعاية لأصحاب الهمم باستخدام الذكاء الاصطناعي.

وكيل دائرة القضاء في أبوظبي يستقبل السفير الأمريكي

أبوظبي ـ وام:

استقبل سعادة المستشار يوسف سعيد العبري، وكيل دائرة القضاء في أبوظبي، في مكتبه بالمقر الرئيس للدائرة، سعادة جون راكولتا جونيور سفير الولايات المتحدة الأمريكية لدى الدولة ، والوفد المرافق له، إذ جرى بحث فرص التعاون المتاحة بين دائرة القضاء والمؤسسات القانونية والقضائية الأمريكية، وإمكانات تعزيزها بما يدعم جهود تطوير الخدمات المقدمة للمتعاملين.

وأكد المستشار يوسف العبري، حرص دائرة القضاء على تعزيز أوجه التعاون مع المؤسسات القضائية والقانونية على المستويين الإقليمي والدولي، انطلاقاً من توجيهات سمو الشيخ منصور بن زايد آل نهيان، نائب رئيس مجلس الوزراء، وزير شؤون الرئاسة، رئيس دائرة القضاء في أبوظبي، بالعمل من أجل توطيد أواصر الصلة مع المؤسسات ذات الاختصاص المشترك، بما يضمن تطوير منظومة قضائية رائدة عالمياً.

وتضمن برنامج زيارة وفد السفارة الأمريكية، جولة في المبنى الرئيس لدائرة القضاء، حيث تعرف إلى آلية إنجاز المعاملات عن بُعد، والمتاحة عبر الموقع الإلكتروني والتطبيق الذكي، فضلاً عن خدمات المكتبة المركزية وبوابة أبوظبي القضائية للأحكام والتشريعات، والتي تعد منصة قانونية ذكية تستخدم تقنيات الذكاء الاصطناعي، لتقديم خدمة متقدمة لأعضاء السلطة القضائية والمهتمين بالقانون، من خلال إتاحة الأحكام بتصنيفاتها الموضوعية ووفق دوائرها، وكذلك التشريعات المحلية والاتحادية بطرق بحث سهلة ومبسطة.

كما اطلع الوفد الزائر، على الخدمات المتاحة عبر المحكمة المتنقلة، باعتبارها مركزاً متنقلاً لإجراء المعاملات من خلال ارتباطها بشبكة الدائرة الإلكترونية، وإمكانية انتقالها إلى أماكن التجمعات وقيد ونظر الدعاوى، فضلا عن دورها في توسيع نطاق تقديم التوعية القانونية.

وفي ختام الزيارة، أشاد السفير الأمريكي، بالإنجازات المتلاحقة التي تحققها دائرة القضاء في أبوظبي، ودورها في توفير الخدمات القضائية والعدلية وفق أرقى المستويات، اعتمادا على أحدث التقنيات والوسائل التكنولوجية.

«صحة دبي» تنظم حملة للتوعية بأهمية لقاح «كوفيد-١٩»

دبي-وام:

تنظم هيئة الصحة بدبي سلسلة من الندوات الإفتراضية الهادفة إلى زيادة الوعي بأهمية أخذ اللقاح المضاد لـ"كوفيد-19" وخاصة للفئات ذات الأولوية التي حددتها الهيئة ضمن المرحلة الأولى لحملة التطعيم ضد فيروس "كورونا".

وأكدت الدكتورة هند العوضي رئيسة قسم التعزيز والتثقيف الصحي بهيئة الصحة بدبي أهمية الحملة التوعوية التي تستهدف موظفي الدوائر والمؤسسات الحكومية بدبي للتعريف بأهمية اللقاح ودوره في تعزيز مناعة الجسم لتفادي المضاعفات السلبية للمرض وخاصة لمن يعانون من الأمراض المزمنة. وقالت إن الحملة تركز على عدد من المحاور المتعلقة بفعالية ومأمونية اللقاحات وكيفية عملها والفئات المستهدفة من حملة التطعيم والفئات المستثناة والتعريف بمواقع أخذ اللقاح بمنشآت هيئة الصحة بدبي ورحلة المتعامل لأخذ اللقاح والمعلومات المهمة التي يجب إبلاغ الطبيب بها قبل أخذ اللقاح وطريقة أخذ اللقاح وعدد جرعاته التي يفصل بينها 21 يوما.

ونوهت بأن الندوات الإفتراضية التي يتم تقديمها باللغتين العربية والإنجليزية تركز على توضيح بعض الأعراض الجانبية للتطعيم وكيفية التصرف عند ظهور الأعراض وتقديم بعض النصائح والإرشادات العامة بعد أخذ اللقاح كما تتم الإجابة على بعض الأسئلة الأكثر شيوعا حول اللقاح.

«إسلامية بدبي» تجيب عن ما يزيد على ١٢٧ ألف فتوى خلال العام ٢٠٢٠

دبي ـ وام:

قدمت إدارة الإفتاء بدائرة الشؤون الإسلامية والعمل الخيري بدبي أكثر من 127 ألف فتوى في مختلف المجالات وما طرأ على المجتمع من مستجدات والتي تنوعت بين الفتاوى الشفهية والمكتوبة والفتاوى التي تم الرد عليها عبر شبكة الانترنت في إشارة تؤكد ثقة الجمهور داخل الإمارات وخارجها بقنوات الخدمة المختلفة التي أنشأتها الدائرة للحصول على الفتاوى الدينية والشرعية الصحيحة.

وقال الدكتور عمر محمد الخطيب المدير التنفيذي لقطاع الشؤون الإسلامية إن عام 2020 شهد اختلافا من حيث تبعات الأزمة العالمية كوفيد-19 والذي أحدثه من تغيير في

آلية العمل ومنظومته لكن بفضل الله تعالى ثم رؤية وتوجهات القيادة الرشيدة أخذت الأزمة منحى آخر حيث أظهرت نتائج التقرير لإدارة الإفتاء تجاوبا إيجابيا ملحوظا من قبل المجتمع وبعدد يزيد عن 100 ألف استفسار مما يؤكد مدى ثقة أفراد المجتمع بمفتيي الدائرة ووصولهم إلى أكبر عدد من المستفسرين حول العالم عبر مختلف الوسائل والآليات المتاحة التي استحدثتها الدائرة باعتبار الفتوى عامل مهم يساهم في تنمية الوعي الديني وينشر فكر الاعتدال بين عموم المسلمين.

من جانبه دعا فضيلة الدكتور أحمد بن عبد العزيز الحداد كبير مفتين مدير إدارة الإفتاء أبناء الوطن ومن يعيش على هذه الأرض الطيبة أن لا يتعدوا المفتين المتخصصين المعينين من الجهات الرسمية لأنهم أدرى بعرف البلد وعاداته ونظامه ومصالحه.

تجدر الإشارة إلى أن دائرة الشؤون الإسلامية والعمل الخيري بدبي توفر خدماتها عبر قنوات الاتصال المختلفة مثل الموقع الإلكتروني للدائرة والبريد الإلكتروني بالإضافة إلى خدمة الهاتف المجاني إلى جانب توفير خطوطا خاصة بالنساء تجيب عليها المفتيات.

«المعاشات»: إنجاز ٥٤,٦ ألف معاملة من خلال مراكز سعادة المتعاملين والاتصال في ٢٠٢٠

أبوظبي ـ وام:

أعلنت الهيئة العامة للمعاشات والتأمينات الاجتماعية أن عدد المعاملات التي تم إنجازها من خلال مراكز سعادة المتعاملين ومركز الاتصال في ٢٠٢٠ بلغت نحو ٥٤ ألفا و٦٠٩ معاملات ..

مشيرة إلى أن متوسط وقت إنجاز المعاملات هو /٤/ دقائق و/٣٤/ ثانية، وبلغ عدد زيارات المتعاملين لمراكز الهيئة نحو ٤٤ ألفا و ٥٦٥ زيارة، وكان متوسط وقت انتظارهم للحصول على الخدمة /٤/ دقائق و/٢٤/ ثانية.

وقال محمد صقر الحمادي مدير إدارة سعادة المتعاملين إن هيئة المعاشات تتطلع دائماً إلى توفير خدمات نوعية وذات قيمة مضافة لمتعامليها ..

مشيرا إلى أن الهيئة ورغبة منها في تقليل القيمة الاقتصادية للوقت المهدر في إنجاز المعاملات بشكل تقليدي نفذت وبنجاح خلال السنوات الماضية مشروعاً للتحول الرقمي ساهم بشكل كبير في تقليل أعداد المراجعين لمراكز سعادة المتعاملين من عام إلى عام.

وأوضح أن عام ٢٠٢٠ شهد تجربة ناجحة للهيئة في تقديم الخدمات عبر مراكزها عن بعد، وهي تجربة سيتم تقييمها للاستفادة من مخرجاتها، مؤكداً أن إدارة سعادة المتعاملين بالهيئة تتمتع بفضل البنية التقنية التي توفرها الهيئة بمرونة عالية للتعاطي مع كافة التحديات أو حالات الطوارئ والأزمات، مشيرا إلى أن الربع الثاني من عام ٢٠٢٠ شهد تقديم المراكز لخدماتها عن بعد بشكل كامل وبنسبة ١٠٠٪.

وتفصيلا .. أوضحت الهيئة إن الخدمات التي تم تقديمها من خلال مراكز سعادة المتعاملين ومركز الاتصال ضمت أربع خدمات هي الرد على استفسارات المتعاملين، واحتساب مكافأة نهاية الخدمة، وتحديث بيانات المتقاعدين والمستحقين، وإصدار شهادات لمن يهمه الأمر.

وأشارت إلى أن عدد الاستفسارات التي تم الرد عليها بلغت /١٠/ آلاف و/٢٧٨/ استفسارا، إلى جانب /٧٥/ طلب احتساب مكافأة نهاية الخدمة، كما أجرت الهيئة /٢٤/ ألفا و/٨١٣/ تحديثا لبيانات المتقاعدين والمستحقين خلال العام الماضي، كما أصدرت الهيئة /١٩/ ألفا و/٤٣٤/ شهادة لمن يهمه الأمر،حيث بلغ إجمالي الخدمات المقدمة /٥٤/ ألفا و/٦٠٩/ خدمات.

وأضافت أن أكثر مراكز سعادة المتعاملين استقبالا للمتعاملين في ٢٠٢٠ كان مركز الهيئة في إمارة الشارقة والذي بلغ عدد زواره /٨/ آلاف و /٨٩٩/، ثم مركز الطوار في دبي بعدد زوار بلغ نحو /٧/ آلاف و /٣٠٠/ زائر، ثم مركز الهيئة في إمارة الفجيرة بنحو /٧/ آلاف و/ ١٢٣/ زائرا، في حين زار مركز الهيئة في إمارة رأس الخيمة /٧/ آلاف و/٢٩/ متعاملا، وبلغ عدد المتعاملين الذين زارو مركز الهيئة الرئيسي في إمارة أبوظبي /٦/ آلاف و/٢٣٩ / متعاملا، في حين زار مركز المنارة بدبي / ٤/ آلاف و /٤٧٧/ متعاملا، وبلغ عدد زوار مركز الهيئة في أم القيوين /٣/ آلاف و/ ٤٩٨/ زائرا، أي إن إجمالي المتعاملين الذين زارو مراكز الهيئة في ٢٠٢٠ بلغ /٤٤/ ألفا و/٥٦٥/ متعاملا.

المكتب الإعلامي لحكومة الفجيرة يوثّق أنشطة محمد بن حمد الشرقي في ٢٠٢٠

الفجيرة ـ وام:

أصدر المكتب الإعلامي لحكومة الفجيرة فيديو توثيقي يستعرض فيه أنشطة سمو الشيخ محمد بن حمد بن محمد الشرقي ولي عهد الفجيرة لعام ٢٠٢٠.

ويستعرض الفيديو قيام سموه بزراعة شجرة القرم على شاطئ العقة في مدينة دبا الفجيرة في إطار الاحتفال الرسمي باليوم الوطني التاسع والأربعين للدولة تحت عنوان "غرس الاتحاد".

و يعرض الفيديو حضور سموه مراسم رفع علم الدولة في الساحة الأمامية لقصر الرميلة، وفعاليات مهرجان الفجيرة الدولي للفنون في دورته الثالثة بجانب حضور سموه بطولة الفجيرة الدولية المفتوحة للتايكوندو بنسختها الثامنة.

ويستعرض الفيديو جولات ولي عهد الفجيرة في كافة مناطق الإمارة وحضوره مجموعة من الفعاليات التي أقيمت فيها، ولقاءاته مع إدارات المؤسسات الحكومية في الإمارة إلى جانب مشاركاته في عدد من المناسبات العامة التي تتعلق بمواطني الإمارة والدولة.

«استشاري الشارقة» يناقش في جلسته التاسعة سياسة هيئة الطرق والمواصلات

الشارقة ـ وام:

يعقد المجلس الاستشاري لإمارة الشارقة بعد غد الخميس بمقره جلسته التاسعة ضمن أعماله لدور الانعقاد العادي الثاني من الفصل التشريعي العاشر برئاسة سعادة علي ميحد السويدي رئيس المجلس الاستشاري.

و يناقش المجلس خلال الجلسة سياسة هيئة الطرق والمواصلات في إمارة الشارقة بحضور سعادة المهندس يوسف صالح السويجي رئيس الهيئة والمهندس سليمان عبد الرحمن الهاجري مدير هيئة الطرق والمواصلات لشؤون الطرق وعبد العزيز محمد الجروان مدير هيئة الطرق والمواصلات لشؤون المواصلات ومحمد علي الزعابي مدير إدارة الشؤون القانونية والمهندسة شيخة الزوين مدير إدارة عقود الطرق وأماني الظاهري مدير الإدارة الاستراتيجية و التميز المؤسسي .

«خليفة التربوية» تبدأ عمليات التحكيم للمرشحين لدورتها الـ ١٤

أبوظبي ـ وام:

أعلنت جائزة خليفة التربوية بدء عملية التحكيم لدورتها الرابعة عشرة ٢٠٢٠-٢٠٢١ للأفراد والمؤسسات ذات العلاقة محلياً وعربياً والتي تتم وفق معايير الشفافية والموضوعية التي تأخذ بها الجائزة في رسالتها لتعزيز التميز في الميدان التعليمي بشقيه الجامعي وما قبل الجامعي .

وأكدت الأمانة العامة للجائزة أن عملية التحكيم ستتم وفق الجدول الزمني للدورة الحالية من خلال فرق متخصصة من المحكمين والخبراء كل في مجاله وعبر توظيف تكنولوجيا متطورة بحيث تتم عملية التحكيم للأعمال المرشحة إلكترونياً بعد أن استقبلتها الجائزة خلال الفترة الماضية عبر موقعها الإلكتروني المطور حيث تتولى لجان التحكيم عمليات تقييم هذه المشاريع والمبادرات وجميع الملفات المقدمة إلكترونياً وعن بعد التزاماً بالإجراءات الاحترازية وذلك في مجالاتها المطروحة لهذه الدورة والتي تتضمن تسعة مجالات موزعة على ١٨ فئة.

وأكدت أمل العفيفي الأمين العام لجائزة خليفة التربوية التزام الجائزة بإعلاء معايير الشفافية والموضوعية في تقييم جميع الأعمال المرشحة وذلك استنادا إلى رسالتها في نشر التميز في الميدان التربوي محلياً وعربياً.

وأشارت إلى أن الجائزة طرحت في دورتها الحالية ٩ مجالات موزعة على ١٨ فئة تضمنت مجال الشخصية التربوية الاعتبارية التي قدمت إسهامات بارزة لدعم تميز مسيرة التعليم ومجال التعليم العام/ فئة المعلم المبدع محليا وفئة المعلم المبدع عربياً وفئة المعلم الواعد وفئة الأداء التعليمي المؤسسي / ومجال التعليم العالي / فئة الأستاذ الجامعي المتميز/ ومجال أصحاب الهمم / فئة الأفراد وفئة المؤسسات / المراكز / ومجال الإبداع في تدريس اللغة العربية / فئة المعلم المتميز وفئة الأستاذ الجامعي المتميز محليا وفئة الأستاذ الجامعي المتميز عربيا/ ومجال التعليم وخدمة المجتمع / فئة المؤسسات وفئة الأسرة الإماراتية المتميزة / ومجال البحوث التربوية / فئة البحوث التربوية وفئة بحوث ودراسات أدب الطفل / ومجال التأليف التربوي للطفل / فئة الإبداعات التربوية.

١٢ فيلماً لسينما العالم في «العين السينمائي»

أبوظبي ـ الوحدة:

كشف مهرجان «العين السينمائي» في دورته الثالثة، التي تقام تحت رعاية معالي الشيخ سلطان بن طحنون آل نهيان عضو المجلس التنفيذي لإمارة أبوظبي، في الفترة بين ٢٣ و٢٧ يناير الجاري في مدينة العين «دار الزين»، عن اختيار ١٢ فيلما ضمن برنامج «سينما العالم» لعرضها على شاشات المهرجان طوال فترة فعالياته، والتي تتنوع قصصها بين الدرامية والاجتماعية والكوميدية، والتي تأخذ جمهور وزوار وضيوف المهرجان في رحلة حول العالم، لتبادل الخبرات والثقافات السينمائية المختلفة.

وقد نجح مهرجان «العين السينمائي» رغم الظروف الاستثنائية الصعبة بسبب «كورونا» وتأثيرها على الانتاجات السينمائية في العام الماضي، في استقطاب مجموعة من أبرز الأعمال السينمائية من سينما العالم، والتي حازت على جوائز عربية وعالمية، ورشح منها أيضا ٤ أفلام في أوسكار ٢٠٢١، وهي الفيلم الجزائري «هيليو بوليس» والمصري «لما بنتولد» والتونسي «الرجل الذي باع ظهره» والأيرلندي ARRACHT، هذا التفرد الذي تتميز به الدورة الثالثة من المهرجان، لم يأت من فراغ بل جاءت نتيجة للمجهودات الحثيثة التي بذلها مؤسس ومدير المهرجان عامر سالمين المري، اثمرت عن اتفاقات ومبادرات جديدة في الدورة الثالثة من أبرزها اتفاقية بعثة الاتحاد الأوروبي التي على أساسها تم ترشيح واختيار أفلام سينما العالم لعرضها ضمن هذا البرنامج المميز، الذي استقطب هذا العام عدداً متزايداً من الأفلام المتفردة.

ويشمل برنامج سينما العالم ٣ أفلام من الدول العربية، وهي الجزائري «هيليوبوليس» إخراج جعفر قاسم، والمصري «لما بنتولد» إخراج تامر عزت، والتونسي «الرجل الذي باع ظهره» إخراج كوثر بن هنية.

أما العالمي فتم اختيار ٩ أفلام هي، الإسباني LA ISLA MINIMA، والبرتغالي PRIVATE MIHOES، والبولندي MR. JONES، والمالطي THE BOAT، و SUMMER SURVIVORS من لتوانيا، واللاتيفي HOMO NOVUS، واليوناني الفرنسي «باري» والإيطالي PALAZZO DI GISTIZIA، والإيرلندي ARRACHT.

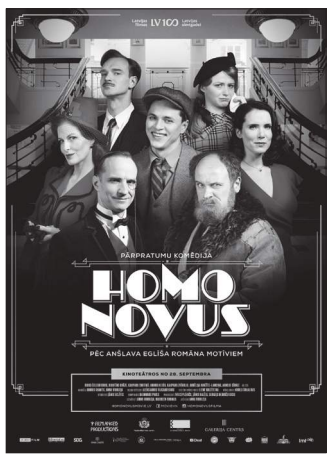

مناورات ومطاردات منطقة الرماية بالليزر تزيد الإثارة والمنافسة بين زوار مهرجان الشيخ زايد

أبوظبي ـ الوحدة:

تتعدد مناطق الترفيه المغلف بالإثارة والتحدي والتشويق في مهرجان الشيخ زايد، ومن أبرزها منطقة الرماية بالليزر، التي تشهد إقبالاً كبيراً من الزوار، مستقطبة عشاقها من العائلات والشباب والأطفال من الجنسين، للتعرف إليها عن قرب، وممارستها عقب التعرف على قواعدها من رماة مختصين يشرفون على الجناح.

وخصص المهرجان بالقرب من البوابة رقم (٢) مساحة كبيرة لمنطقة ممارسة هذا النوع من الرياضات الشيّقة، حيث تنقسم إلى ثلاث مناطق (ميادين) هي: الرماية بالليزر، والرماية بالقوس التقليدي، والرماية التقليدية، لتمنح الفرصة لعشاقها من الزوار باختيار ما يناسبهم من بينها.

وتوفر منطقة الرماية لعشاقها من الجنسين صالة محاكاة تساعد المبتدئين في التدرب على الرماية باستخدام أسلحة نارية متطورة تعتمد على الليزر، كما تضم ميداناً بطول ١٠ أمتار، ويمكن لممارسها التسديد على أهداف افتراضية من مسافات متفاوتة، كما تضم المنطقة مرافق وميادين وصالات مختلفة، يمكن من خلالها التدرب أو ممارسة الرماية على الأطباق أو الرماية على الأهداف، حيث يتم تثبيت الأهداف على بعد ١٠ أمتار، ويتم التسديد عليها باستخدام مسدسات وبنادق مخصصة للرماية.

وتتم ممارسة هذا النوع من الرياضات ضمن مجموعة من القواعد واللوائح الأساسية، أبرزها التزام الرامي بجميع تعليمات المدرب، ويجب أن يكون الرامي حذرا عند المناورة حول الجدران الداخلية لساحة منطقة الزومبي، مع اتباع كافة التعليمات التي تمنع الركض والتزحلق والتلاحم، كما لا يسمح لمن يعانون من أمراض القلب والربو والصرع والنساء الحوامل بالمشاركة في أي لعبة، ويحق للمدرب استبعاد أي لاعب لا يلتزم بشروط المكان وقواعد السلامة.

وتتفق هذه الرياضات في التركيز والتصويب نحو الهدف وممارستها ضمن أجواء آمنة، بينما تختلف في بعض التفاصيل والشروط، حيث تقوم رياضة الرماية بالليزر على قواعد خاصة، تعتمد بشكل أساسي على التصويب على أهداف محددة باستخدام أسلحة مختلفة، كالبنادق والمسدسات والأسلحة الأوتوماتيكية، التي تشعر ممارسها وكأنه يمارس رياضة واقعية لا افتراضية، ليخوض نفس خطوات المناورات والاختباء والمطاردة، التي تمنحه الحماسة والإثارة وروح المنافسة.

كما تتم ممارسة الرماية بالقوس التقليدي وفقاً لقواعد ولوائح الأساسية للسهم والرماية، حيث يجب أن يتعدى سن ممارسها ٩ سنوات، وألا يوجه القوس إلى أي شخص في مضمار الرماية حتى في حال عدم وجود أسهم، كما يلتزم بارتداء ملابس السلامة خلال الرماية بالقوس والسهم، ومنها واقي اليد والكفوف لحماية الأصبع، وعدم سحب وإطلاق وتر القوس أكثر من اللازم، والرماية في خط مستقيم، ثم سحب القوس باتجاه الهدف إلا بمنطقة خط الرماية، وكذلك ترك الأسهم الساقطة في الأرض وعدم محاولة استردادها إلا بعد موافقة المدرب، بالإضافة إلى الوقوف وراء خط الرماية وعدم تخطيه إلا بموافقة المدرب، وإخطار المدرب عند وجود طارئ في ميدان الرماية.

أمير الكويت يقبل استقالة الحكومة مع استمرارها في تصريف الأعمال

الكويت-(د ب أ):

أعلن الديوان الأميري الكويتي الاثنين صدور أمر أميري بقبول استقالة الحكومة الكويتية، التي يترأسها الشيخ صباح خالد الحمد الصباح.
وتضمن الأمر استمرار الحكومة في تصريف العاجل من الأمور لحين تشكيل الوزارة الجديدة.
وقدم رئيس الوزراء الكويتي استقالة حكومته مؤخرا بعد إعلان ثلاثة نواب تقديم استجواب لرئيس الوزراء.
ويؤيد 37 نائبا من أصل 50 هذا الاستجواب.
وكانت الحكومة الكويتية قد تشكلت في 14 كانون أول/ديسمبر الماضي، بعدما تم إعادة تعيين الشيخ صباح الخالد الحمد الصباح رئيسا لمجلس الوزراء، بعدما قدم استقالة الحكومة في 6 كانون أول/ديسمبر في خطوة إجرائية عقب إجراء انتخابات برلمانية أسفرت عن زيادة المعارضة في البرلمان الجديد.

الجيش التونسي ينتشر في عدد من الولايات

«الداخلية التونسية»: إيقاف ٦٣٢ شخصاً متورطين في أعمال تخريب

تونس-(د ب أ):

أعلن المتحدث باسم وزارة الداخلية التونسية امس الاثنين عن إيقاف 632 شخصا، أغلبهم من القاصرين، في احتجاجات وأعمال شغب جدت ليل الأحد/الاثنين في عدة مناطق في البلاد.
وشهدت العديد من الأحياء في أنحاء تونس، ومن بينها أحياء في ضواحي العاصمة، مواجهات بين متظاهرين وقوات الشرطة حتى ساعات متأخرة من الليل على الرغم من حظر التجوال الليلي.
وقال المتحدث خالد الحيوني : "واجهت قوات الأمن مجموعات من الشباب والقاصرين تضم في الغالب ما بين 20 و30 شخصا. منسوب العنف كان عاليا".
وتابع المتحدث : "ما حدث ليست احتجاجات وإنما أعمال إجرامية. هناك أعمال سلب ونهب ووقعت إصابات بليغة في صفوف الأمن".
وكان الحيوني أعلن أمس الأحد عن إيقاف أكثر من 200 من المتورطين في أعمال الشغب.
وأجج حادث تعنيف راعي أغنام من قبل شرطي في سليانة الاحتجاجات منذ الخميس الماضي. واتسعت رقعة الاحتجاجات وأعمال العنف يوما بعد يوم لتشمل عدة مناطق.
وانتشرت وحدات من الجيش ليل الأحد في أربع مدن من بينها سليانة، إلى جانب القصرين وسوسة وبنزرت، بحسب ما أفاد به المتحدث باسم وزارة الدفاع محمد زكري
وقال زكري إن الوحدات العسكرية ستحرس المنشآت العامة وتعاضد جهود الأمن في بسط النظام. وتفرض تونس حجرا صحيا شاملا منذ الخميس الماضي، لمدة أربعة أيام، بجانب تمديد حظر التجوال الليلي المستمر منذ تشرين أول/اكتوبر الماضي للحد من تفشي فيروس كورونا في ظل تسجيل مستويات قياسية من الإصابات اليومية.
ودفع القرار الكثير من الشباب للخروج إلى الشوارع ليلا لإحياء احتجاجات مماثلة شهدتها البلاد على مدار السنوات الماضية بمناسبة ذكرى ثورة شباط/فبراير 2011.
وقال المنتدى التونسي للحقوق الاقتصادية والاجتماعية في بيان له اليوم إنه "نبه من خلال دراساته الميدانية، إلى تعمق ظاهرة الانقطاع عن الدراسة لدى فئة كبيرة من الشباب والأطفال وتفاقم الشعور باللامساواة وعدم الانصاف وإحساس بالغبن".
وأعلن المنتدى "دعمه لكل الاحتجاجات الاجتماعية المدافعة عن الحقوق والكرامة والمساواة أمام القانون، ويدعوها لمواصلة نضالها، في احترام للممتلكات العامة والخاصة تأكيدا لهدفها الأسمى في التغيير الحقيقي والقطيعة مع السياسات الاقتصادية والاجتماعية الفاشلة".
وشهدت تونس طيلة فترة الانتقال السياسي احتجاجات اجتماعية متكررة ضد البطالة والفقر وتدني الخدمات. وأفادت وسائل إعلام تونسية بأن قوات الجيش انتشرت في عدد من الولايات إثر أعمال الشغب التي تجددت منذ ليلة البارحة.
وأكد الناطق الرسمي باسم وزارة الدفاع محمد زكري في تصريح لـ"موزاييك" انتشار الوحدات العسكرية أمام المنشآت العامة ومقرات السيادة في ولايات سليانة والقصرين وبنزرت وسوسة.
وصرح بأن ذلك يأتي تحسبا لأعمال الشغب التي من الممكن أن تستهدف هذه المنشآت.
وذكر زكري أن قوات الجيش الوطني بصدد تسيير دوريات مشتركة في كافة جهات الجمهورية. وأعلنت وزارة الداخلية التونسية أنها اعتقلت أكثر من 240 شخصا أغلبهم من المراهقين والصبية، عقب مواجهات عنيفة مع الشرطة واندلاع أعمال شغب في مدن تونسية عدة يوم السبت.
وقال وليد حكيمة المتحدث باسم قوات الأمن الداخلي إن قوات مكافحة الشغب اعتقلت 242 أكثرهم من الشبان والأطفال الذين عمدوا إلى تخريب الممتلكات وحاولوا سرقة متاجر وبنوك.
واندلعت الأحد مواجهات عنيفة في عدة ولايات حيث لاحقت قوات الأمن المحتجين وأطلقت قنابل الغاز لتفريقهم.

الأمطار تغرق مئات الخيم شمال غربي سورية ومخاوف من عاصفة هوائية قادمة

دمشق-(د ب أ):

قال فريق "منسقو استجابة سورية" إن مخيمات بشمال غربي البلاد تعرضت لأضرار بالغة من جراء موجة الطقس السيء بالمنطقة.
وقال المنسقون في بيان لهم الاثنين، : "بلغ عدد الخيام المتضررة بشكل كلي 278 خيمة، و 513 خيمة بشكل جزئي، وأضرار واسعة في الطرقات تجاوزت الـ8 كيلومترات ضمن المخيمات ومحيطها في حصيلة أولية لحصر الأضرار، بينما تستمر محاولات الوصول إلى المخيمات المتضررة التي يصعب الوصول إليها نتيجة سوء وانقطاع الطرقات المؤدية إليها".
وقال مدير منسقي استجابة سورية محمد حلاج إن حجم الأضرار أكبر من ذلك بكثير، إلا أن الفرق لم تستطع الوصول إلى جميع المخيمات بسبب الأحوال الجوية وتقطع الطرق.
إلى ذلك، قال مدير أحد المخيمات في ريف إدلب إن "أكثر من مئة خيمة تعرضت للانهيار ودخول المياه، في مخيم لا تزيد عدد خيامه عن 400 خيمة".
وأضاف مدير المخيم، الذي طلب عدم ذكر اسمه، أن "الأمطار غمرت خيام عشرات العائلات مع جميع محتوياتها، وأمضى المئات منهم ليلتهم تحت الأشجار وفي الخيام المجاورة، وقضى أغلب السكان الليلة في وضع التحصينات خوفا من دخول مياه الأمطار إلى خيامهم.
وتتوقع الأرصاد الجوية السورية اليوم استمرار هطول الأمطار، مع هبوب رياح عاصفة اعتبارا من مساء اليوم، تبلغ ذروتها بعد ظهر غد الثلاثاء، على أن تعقبها كتلة هوائية باردة جدا تسجل درجات حرارة 4–6 تحت الصفر، وتساقط ثلوج في أغلب المناطق.

اشتية: حوار وطني فلسطيني مطلع الشهر المقبل في القاهرة لبحث إنجام الانتخابات

رام الله-(د ب أ):

أعلن رئيس الوزراء الفلسطيني محمد اشتية امس الاثنين أن حوارا وطنيا فلسطينيا سيجرى في العاصمة المصرية / القاهرة/ في الأسبوع الأول من الشهر المقبل. وقال اشتية، في مستهل الاجتماع الأسبوعي لمجلس الوزراء في مدينة رام الله، إن الحوار ستشارك فيه جميع الفصائل الفلسطينية لبحث كيفية إنجاح الانتخابات العامة الفلسطينية المقررة ابتداء من أيار/مايو المقبل.
وأعرب اشتية عن أمله في أن يتكلل الحوار الوطني الفلسطيني بالنجاح وألا تظهر أي عقبات أمام الالتزام بإجراء الانتخابات.
وجدد التأكيد على أن الحكومة "جاهزة لوضع كل ما هو ممكن من أجل إنجاح الانتخابات التي نريدها ونحتاجها، ليس فقط من أجل إنهاء الانقسام ولكن أيضا من أجل إعادة الوهج الديمقراطي للمؤسسة الفلسطينية وللحياة اليومية".
وشدد على أن "الانتخابات مهمة لتعزيز المشروع الوطني الفلسطيني وإعادة صياغة الوحدة الوطنية على أسس ديمقراطية".
وأعلن اشتية أن السلطة الفلسطينية ستوجه طلبا رسميا إلى إسرائيل بشأن السماح بمشاركة الفلسطينيين في مدينة القدس في الانتخابات ترشحا وانتخابا.
ودعا رئيس الوزراء الفلسطيني دول الاتحاد الأوروبي إلى تحضير فريق مراقبين للانتخابات الفلسطينية، والمساعدة في ضمان إجرائها في القدس. وكان الرئيس الفلسطيني محمود عباس أصدر يوم الجمعة الماضي مرسوما بإجراء انتخابات برلمانية ورئاسية فلسطينية على ثلاث مراحل. وبموجب المرسوم ستجرى الانتخابات التشريعية في 22 أيار/مايو المقبل والرئاسية في 31 تموز/يوليو، على أن تعتبر نتائج انتخابات المجلس التشريعي المرحلة الأولى في تشكيل المجلس الوطني لمنظمة التحرير الفلسطينية.
وسيتم استكمال انتخابات المجلس الوطني في 31 آب/أغسطس المقبل "وفق النظام الأساس لمنظمة التحرير الفلسطينية والتفاهمات الوطنية، بحيث تجرى انتخابات المجلس الوطني حيثما أمكن". ولم تجر أي انتخابات فلسطينية عامة منذ إجراء انتخابات المجلس التشريعي (البرلمان) مطلع عام 2006 التي فازت بها حماس، فيما جرت قبل ذلك آخر انتخابات رئاسية وفاز فيها عباس.

لافروف يكشف مطالب روسيا للولايات المتحدة وإسرائيل بشأن سوريا

موسكو-وكالات:

كشف وزير خارجية روسيا سيرغي لافروف أن بلاده اقترحت على إسرائيل إبلاغها بالتهديدات الأمنية المفترضة الصادرة عن أراضي سوريا لتتكفل بمعالجتها كي لا تكون سوريا ساحة للصراعات الإقليمية.
وقال لافروف في مؤتمر صحفي في موسكو امس الاثنين: "إذا كانت إسرائيل مضطرة، كما يقولون، للرد على تهديدات لأمنها تصدر من الأراضي السورية، فقد قلنا لزملائنا الإسرائيليين عدة مرات: إذا رصدتم مثل هذه التهديدات، فيرجى تزويدنا بالمعلومات المعنية". وشدد لافروف على أن روسيا لا تريد "أن تستخدم الأراضي السورية ضد إسرائيل، أو لا أن تستخدم، كما يشاء كثيرون، ساحة للمواجهة الإيرانية الإسرائيلية".
وأضاف مخاطبا الجانب الإسرائيلي: "إذا كانت لديكم حقائق تفيد بأن تهديدا لدولتكم ينطلق من جزء من الأراضي السورية ، فأبلغونا فورا بهذه الحقائق، وسنتخذ جميع الإجراءات لتحييد هذا التهديد". وأوضح لافروف أن موسكو لم تتلق حتى الآن ردا ملموسا على هذا الاقتراح، لكنها تواصل طرحه. وفيما يخص الوجود الأمريكي في سوريا وصفه لافروف بأنه انتهاك صارخ لمقررات الشرعية الدولية، مشيرا في الوقت نفسه إلى أن روسيا لن تحاربه عسكريا بل هي تطالب الأمريكيين بشدة بعدم استهداف المواقع تابعة للحكومة السورية.
وقال الوزير الروسي: "لدينا اتصالات مع الولايات المتحدة من خلال القنوات العسكرية، وذلك ليس لأننا نقر بشرعية وجودهم في سوريا، لكن ببساطة لأنهم يجب أن يتصرفوا في إطار قواعد محددة".
وأضاف: "لا يمكننا طردهم من هناك، ولن ننخرط في اشتباكات مسلحة معهم، ولكن نظرا لوجودهم هناك، نجري حوارا معهم حول ما يسمى منع الصدام، نحقق من خلاله امتثالهم بقواعد معينة. ومن بين أمور أخرى، نتحدث بشكل صارم عن عدم جواز استخدام القوة ضد المواقع التابعة للدولة السورية".

اللقاح سيدخل العراق في غضون شهرين

مصر تسجل ٨٩٠ إصابة جديدة بكورونا و ٥٦ حالة وفاة

القاهرة-(د ب أ):

أعلنت وزارة الصحة والسكان المصرية مساء الأحد تسجيل 890 إصابة جديدة بفيروس كورونا المستجد، و 56 حالة وفاة. وأفاد الدكتور خالد مجاهد، المتحدث الرسمي للوزارة، بتعافي 702 شخص من مرض كوفيد– 19 الذي يسببه الفيروس وخروجهم من المستشفيات، ليرتفع إجمالي المتعافين من الفيروس إلى 122993 شخصا حتى مساء الأحد، وفقا لبيان الوزارة الذي نشرته على صفحتها الرسمية بموقع التواصل الاجتماعي "فيسبوك". وذكر مجاهد أن إجمالي عدد الإصابات الذي تم تسجيله في مصر بفيروس كورونا المستجد حتى مساء الأحد بلغ 156397 حالة، وارتفع العدد الإجمالي للوفيات إلى 8583 حالة وفاة. من جهة اخرى أعلنت لجنة الصحة والبيئة في مجلس النواب العراقي، امس الاثنين، أن لقاح كورونا سيوزع مجانا لجميع المواطنين وستكون الأولوية لأربع فئات، وأكدت أن اللقاح سيصل خلال شهرين. وقال عضو اللجنة جواد الموسوي في تصريح صحفي، إن "اللجنة طالبت الوزارة بكتب رسمية لتزويدها بالمستجدات الخاصة بعملية التعاقد مع الشركات التي تنجز اللقاح". وأضاف، أن "اللقاح سيدخل العراق في غضون شهرين، وسيوزع بشكل مجاني على جميع شرائح المجتمع". وتابع الموسوي: "سيتم البدء باستخدام اللقاح لفئات محددة وهم منتسبي وزارة الصحة وكبار السن وأصحاب الأمراض المزمنة ومنتسبي القوات الأمنية".

مقتل ٨٣ شخصاً خلال اشتباكات في ولاية غرب دارفور بالسودان

الخرطوم-(د ب ا):

أعلنت نقابة الاطباء بولاية غرب دارفور غربي السودان الاثنين مقتل ما لا يقل عن 83 شخصا وإصابة 160 أخرين في اشتباكات بين جماعات عرقية.
وأضافت النقابة أن الاشتباكات وقعت في مخيم للنازحين في مدينة الجنينة في مطلع الأسبوع.
وأفادت نقابة المحامين في دارفور بأن الاشتباكات وقعت عندما طعن شخص من أصل عربي شخصا أخرا من عرقية المساليت.
وقالت النقابة إن ميليشيات مسلحة استخدمت الواقعة لشن هجمات في أنحاء المدينة، مما تسبب في وقوع قتلى وحدوث فوضى وذعر.
وفرض حاكم الولاية محمد عبد الله الدومة حظر التجوال ليلا في محاولة لتهدئة الوضع، في حين أرسلت وزارة الدفاع قوات.
وأعرب الأمين العام للأمم المتحدة انطونيو جوتيريش عن " قلقه البالغ" إزاء وقوع الهجمات.

دولة الإمارات العربية المتحدة -وزارة الاقتصاد
إدارة العلامات التجارية
الوحدة الثلاثاء ١٩يناير ٢٠٢١ـ العـدد ١٤٦٤٧

تعلن إدارة العلامات التجارية عن تقدم وكيل التسجيل /
قمصية للملكية الفكرية
بطلب لتسجيل العلامة التجارية:
المودعة تحت رقم : 338912
بتاريخ: 2020/11/06
باسم: ام اف بي ميديترينيان تانيتيم اتش في ديش تيجاريت انزنيم شيركيتي
وعنوانه: ليمونلوك ماهاليسي، على كايا موتلو جاديسي، ارما بلازا، ايه بلوك، نو:9/ايه اش كابي نو:23، ينيشاهير – ميرسين / تركيا
/ تركيا
وذلك لتمييز البضائع / الخدمات / المنتجات :
الدعاية والاعلان والتسويق والعلاقات العامة: تنظيم المعارض والمعارض التجارية لأغراض تجارية أو دعائية: تصميم مواد دعائية: توفير سوق عبر الانترنت لمشتري وبائعي السلع والخدمات: وظائف المكتب: خدمات سكرتارية: ترتيب اشتراكات الصحف للآخرين: تجميع الاحصائيات: تأجير آلات المكاتب: تنظيم المعلومات في قواعد بيانات الكمبيوتر: الرد على الهاتف للمشتركين غير المتوفرين: إدارة الأعمال وتوجيه الأعمال والاستشارات التجارية: محاسبة: خدمات الاستشارات التجارية: تعيين الموظفين: تنسيب الموظفين: وكالات التوظيف: وكالات الاستيراد والتصدير: خدمات التوظيف المؤقت للموظفين: البيع بالمزاد العلني: خدمات تجميع تشكيلة واسعة من البضائع لصالح الغير والمعنى بها اللحوم والأسماك ولحوم الدواجن والصيد: منتجات اللحوم المعالجة: البقول المجففة: حساء، مرق اللحم: الزيتون المعالج، معجون الزيتون: الحليب و منتجات الحليب: الزبدة: الزيوت الصالحة للأكل: الفواكه والخضروات المجففة و المعالجة والمجمدة والمطبوخة والمدخنة والمملحة، معجون البندورة: المكسرات المعالجة والفواكه المجففة كوجبات خفيفة: البندق المقلي للدهن وزبدة الفول السوداني: طحينية (عجينة بذور السمسم) البيض ومسحوق البيض: رقائق البطاطا و القهوة والكاكاو: المشروبات التي اساسها القهوة أو الكاكاو: المشروبات التي اساسها الشوكولاته: البلسا (المعكرونة)، قطع صغيرة من العجين المحشوة (الدمبلينج)، نودلز (معكرونة رقيقة)، معجنات ومنتجات المخابز أساسها الدقيق والشوكولاتة: خبز، فطيرة باللحم، بيتا (فطيرة تركية)، شطائر أو سندويشات، فطائر محلى، كعك أو كيك، بقلاوة (حلويات اساسها العجين مغلفة بالقطر أو الشراب: حلوى البودينغ، الكسترد، حلوى البودينغ من الأرز، العسل، الغراء النحل للاستهلاك البشري، العكبر لغايات الطعام: التوابل للمواد الغذائية، فانيلا (منكهات)، بهارات، الصلصات (التوابل)، صلصة الطماطم الخميرة، مسحوق الخبيز: طحين، سميد، نشا للطعام: السكر، مكعبات السكر، السكر المسحوق، الشاي، الشاي المثلج: الحلويات، الشوكولاته، البسكويت، البسكويت الهش، البسكويت على شكل رقائق (ويفر): علكة المضغ: بوظة (أيسكريم)، مثلجات صالحة للأكل: الملح: الأغذية الخفيفة اساسها الحبوب، الفشار أو البوشار، مسحوق الشوفان، رقائق الذرة، حبوب الإفطار، القمح المجهز للاستهلاك البشري، الشوفان المجهز للاستهلاك البشري، حبوب الجاودار المجهزة للاستهلاك البشري، الأرز: دبس لاجل الطعام
الواقعة بالفئة: 30
وصف العلامة: كلمات Bottega Natura مكتوبة بشكل مميز بأحرف لاتينية بالالوان الابيض الاسود والرمادي
الاشتراطات:
فعلى من لديه اعتراض على ذلك التقدم به مكتوباً لإدارة العلامات التجارية في وزارة الاقتصاد ، أو إرساله بالبريد المسجل ، وذلك خلال (30) يوماً من تاريخ هذا الإعلان.

إدارة العلامات التجارية

دولة الإمارات العربية المتحدة -وزارة الاقتصاد
إدارة العلامات التجارية
الوحدة الثلاثاء ١٩يناير ٢٠٢١ـ العـدد ١٤٦٤٧

تعلن إدارة العلامات التجارية عن تقدم وكيل التسجيل /
قمصية للملكية الفكرية
بطلب لتسجيل العلامة التجارية:
المودعة تحت رقم : 338913
بتاريخ: 2020/11/06
باسم: ام اف بي ميديترينيان تانيتيم اتش في ديش تيجاريت انزنيم شيركيتي
وعنوانه: ليمونلوك ماهاليسي، على كايا موتلو جاديسي، ارما بلازا، ايه بلوك، نو:9/ايه اش كابي نو:23، ينيشاهير – ميرسين / تركيا
وذلك لتمييز البضائع / الخدمات / المنتجات :
اللحوم والأسماك ولحوم الدواجن والصيد؛ منتجات اللحوم المعالجة؛ البقول المجففة؛ حساء، مرق اللحم؛ الزيتون المعالج، معجون الزيتون؛ الحليب و منتجات الحليب؛ الزبدة؛ الزيوت الصالحة للأكل؛ الفواكه والخضروات المجففة و المعالجة والمجمدة والمطبوخة والمدخنة والمملحة، معجون البندورة؛ المكسرات المعالجة والفواكه المجففة كوجبات خفيفة؛ البندق المقلي للدهن وزبدة الفول السوداني؛ طحينية (عجينة بذور السمسم) البيض ومسحوق البيض، رقائق البطاطا و القهوة والكاكاو؛ المشروبات التي اساسها القهوة أو الكاكاو؛ المشروبات التي اساسها الشوكولاته؛ البلسا (المعكرونة)، قطع صغيرة من العجين المحشوة (الدمبلينج)، نودلز (معكرونة رقيقة)؛ معجنات ومنتجات المخابز أساسها الدقيق؛ الحلويات أساسها الدقيق والشوكولاتة؛ خبز، فطيرة باللحم، بيتا (فطيرة تركية)، شطائر أو سندويشات، فطائر محلى، كعك أو كيك، بقلاوة (حلويات اساسها العجين مغلفة بالقطر)؛ الحلويات اساسها العجين مغلفة بالقطر أو الشراب: حلوى البودينغ، الكسترد، حلوى البودينغ من الأرز، العسل، الغراء النحل للاستهلاك البشري، العكبر لغايات الطعام: التوابل للمواد الغذائية، فانيلا (منكهات)، بهارات، الصلصات (التوابل)، صلصة الطماطم الخميرة، مسحوق الخبيز؛ طحين، سميد، نشا للطعام؛ السكر، السكر المسحوق، الشاي، الشاي المثلج؛ الحلويات، الشوكولاته، البسكويت، البسكويت الهش، البسكويت على شكل رقائق (ويفر)؛ علكة المضغ؛ بوظة (أيسكريم)، مثلجات صالحة للأكل؛ الملح؛ الأغذية الخفيفة اساسها الحبوب، الفشار أو البوشار، مسحوق الشوفان، رقائق الذرة، حبوب الإفطار، القمح المجهز للاستهلاك البشري، الشوفان المجهز للاستهلاك البشري، حبوب الجاودار المجهزة للاستهلاك البشري، الأرز؛ دبس لاجل الطعام؛ ماسات زجاج المركبات؛ زجاج المركبات الأمامي؛ مساحات زجاج المركبات؛ صران (هب) عجلات المركبات؛ وصلات ربط المقطورات للمركبات؛ وصلات قارنة للمركبات البرية؛ مكابح للمركبات؛ قضبان التوانية للمركبات؛ جرارات؛ آليات نقل الحركة للمركبات البرية؛ مركبات حربية للنقل؛ مقطورات [مركبات] إشارات الاتجاه للمركبات؛ مشابك القضبان الشعاعية للعجلات؛ شاحنات مغلقة [مركبات]؛ هياكل سفلية للمركبات؛ سلاسل للسيارات؛ سلاسل تبريد للمركبات البرية؛ سلاسل نقل الحركة للمركبات البرية؛ أغطية عجلة احتياطية؛ أغطية لعجلات توجيه المركبات؛ أغطية لمقاعد المركبات؛ أغطية مشكلة للمركبات؛ شاسيهات سيارات؛ هياكل مركبات؛ أذرع توصيل للمركبات البرية بخلاف أجزاء المحركات والمكابح؛ مركزات محاور؛ إطارات سيارات؛ إطارات للمركبات البرية؛ إطارات هوائية؛ واقيات وحل؛ محركات كهربائية للمركبات البرية
الواقعة بالفئة: 12
وصف العلامة: عبارة عن كلمة GAZ مكتوبة بأحرف لاتينية باللون الاسود
الاشتراطات:
فعلى من لديه اعتراض على ذلك التقدم به مكتوباً لإدارة العلامات التجارية في وزارة الاقتصاد ، أو إرساله بالبريد المسجل ، وذلك خلال (30) يوماً من تاريخ هذا الإعلان.

إدارة العلامات التجارية

دولة الإمارات العربية المتحدة -وزارة الاقتصاد
إدارة العلامات التجارية
الوحدة الثلاثاء ١٩يناير ٢٠٢١ـ العـدد ١٤٦٤٧

تعلن إدارة العلامات التجارية عن تقدم وكيل التسجيل /
قمصية للملكية الفكرية
بطلب لتسجيل العلامة التجارية:
المودعة تحت رقم : 338914
بتاريخ: 2020/11/06
باسم: ام اف بي ميديترينيان تانيتيم اتش في ديش تيجاريت انزنيم شيركيتي
وعنوانه: ليمونلوك ماهاليسي، على كايا موتلو جاديسي، ارما بلازا، ايه بلوك، نو:9/ايه اش كابي نو:23، ينيشاهير – ميرسين / تركيا
وذلك لتمييز البضائع / الخدمات / المنتجات :
القهوة والكاكاو؛ المشروبات التي اساسها القهوة أو الكاكاو؛ المشروبات التي اساسها الشوكولاته؛ البلسا (المعكرونة)، قطع صغيرة من العجين المحشوة (الدمبلينج)، نودلز (معكرونة رقيقة)؛ معجنات ومنتجات المخابز أساسها الدقيق؛ الحلويات أساسها الدقيق والشوكولاتة؛ خبز، فطيرة باللحم، بيتا (فطيرة تركية)، شطائر أو سندويشات، فطائر محلى، كعك أو كيك، بقلاوة (حلويات اساسها العجين مغلفة بالقطر)؛ الحلويات اساسها العجين مغلفة بالقطر أو الشراب: حلوى البودينغ، الكسترد، حلوى البودينغ من الأرز، العسل، الغراء النحل للاستهلاك البشري، العكبر لغايات الطعام: التوابل للمواد الغذائية، فانيلا (منكهات)، بهارات، الصلصات (التوابل)، صلصة الطماطم الخميرة، مسحوق الخبيز؛ طحين، سميد، نشا للطعام؛ السكر، السكر المسحوق، الشاي، الشاي المثلج؛ الحلويات، الشوكولاته، البسكويت، البسكويت الهش، البسكويت على شكل رقائق (ويفر)؛ علكة المضغ؛ بوظة (أيسكريم)، مثلجات صالحة للأكل؛ الملح؛ الأغذية الخفيفة اساسها الحبوب، الفشار أو البوشار، مسحوق الشوفان، رقائق الذرة، حبوب الإفطار، القمح المجهز للاستهلاك البشري، الشوفان المجهز للاستهلاك البشري، حبوب الجاودار المجهزة للاستهلاك البشري، الأرز: دبس لاجل الطعام
الواقعة بالفئة: 30
وصف العلامة: كلمات Bottega Natura مكتوبة بشكل مميز بأحرف لاتينية بالالوان الابيض الاسود والرمادي
الاشتراطات:
فعلى من لديه اعتراض على ذلك التقدم به مكتوباً لإدارة العلامات التجارية في وزارة الاقتصاد ، أو إرساله بالبريد المسجل ، وذلك خلال (30) يوماً من تاريخ هذا الإعلان.

إدارة العلامات التجارية

دولة الإمارات العربية المتحدة -وزارة الاقتصاد
إدارة العلامات التجارية
الوحدة الثلاثاء ١٩يناير ٢٠٢١ـ العـدد ١٤٦٤٧

تعلن إدارة العلامات التجارية عن تقدم وكيل التسجيل /
قمصية للملكية الفكرية
بطلب لتسجيل العلامة التجارية:
المودعة تحت رقم : 338915
بتاريخ: 2020/11/06
باسم: ام اف بي ميديترينيان تانيتيم اتش في ديش تيجاريت انزنيم شيركيتي
وعنوانه: ليمونلوك ماهاليسي، على كايا موتلو جاديسي، ارما بلازا، ايه بلوك، نو:9/ايه اش كابي نو:23، ينيشاهير – ميرسين / تركيا
وذلك لتمييز البضائع / الخدمات / المنتجات :
اللحوم والأسماك ولحوم الدواجن والصيد؛ منتجات اللحوم المعالجة؛ البقول المجففة؛ حساء، مرق اللحم؛ الزيتون المعالج، معجون الزيتون؛ الحليب و منتجات الحليب؛ الزبدة؛ الزيوت الصالحة للأكل؛ الفواكه والخضروات المجففة و المعالجة والمجمدة والمطبوخة والمدخنة والمملحة، معجون البندورة؛ المكسرات المعالجة والفواكه المجففة كوجبات خفيفة؛ البندق المقلي للدهن وزبدة الفول السوداني؛ طحينية (عجينة بذور السمسم) البيض ومسحوق البيض، رقائق البطاطا و القهوة والكاكاو؛ المشروبات التي اساسها القهوة أو الكاكاو؛ المشروبات التي اساسها الشوكولاته؛ البلسا (المعكرونة)، قطع صغيرة من العجين المحشوة (الدمبلينج)، نودلز (معكرونة رقيقة)؛ معجنات ومنتجات المخابز أساسها الدقيق؛ الحلويات أساسها الدقيق والشوكولاتة؛ خبز، فطيرة باللحم، بيتا (فطيرة تركية)، شطائر أو سندويشات، فطائر محلى، كعك أو كيك، بقلاوة (حلويات اساسها العجين مغلفة بالقطر)؛ الحلويات اساسها العجين مغلفة بالقطر أو الشراب: حلوى البودينغ، الكسترد، حلوى البودينغ من الأرز، العسل، الغراء النحل للاستهلاك البشري، العكبر لغايات الطعام: التوابل للمواد الغذائية، فانيلا (منكهات)، بهارات، الصلصات (التوابل)، صلصة الطماطم الخميرة، مسحوق الخبيز؛ طحين، سميد، نشا للطعام؛ السكر، السكر المسحوق، الشاي، الشاي المثلج؛ الحلويات، الشوكولاته، البسكويت، البسكويت الهش، البسكويت على شكل رقائق (ويفر)؛ علكة المضغ؛ بوظة (أيسكريم)، مثلجات صالحة للأكل؛ الملح؛ الأغذية الخفيفة اساسها الحبوب، الفشار أو البوشار، مسحوق الشوفان، رقائق الذرة، حبوب الإفطار، القمح المجهز للاستهلاك البشري، الشوفان المجهز للاستهلاك البشري، حبوب الجاودار المجهزة للاستهلاك البشري، الأرز: دبس لاجل الطعام
الواقعة بالفئة: 30
وصف العلامة: كلمات Bottega Natura مكتوبة بشكل مميز بأحرف لاتينية بالالوان الابيض الاسود والرمادي
الاشتراطات:
فعلى من لديه اعتراض على ذلك التقدم به مكتوباً لإدارة العلامات التجارية في وزارة الاقتصاد ، أو إرساله بالبريد المسجل ، وذلك خلال (30) يوماً من تاريخ هذا الإعلان.

إدارة العلامات التجارية

دولة الإمارات العربية المتحدة -وزارة الاقتصاد
إدارة العلامات التجارية
الوحدة الثلاثاء ١٩يناير ٢٠٢١ـ العـدد ١٤٦٤٧

تعلن إدارة العلامات التجارية عن تقدم وكيل التسجيل /
قمصية للملكية الفكرية
بطلب لتسجيل العلامة التجارية:
المودعة تحت رقم : 338916
بتاريخ: 2020/11/06
باسم: ام اف بي ميديترينيان تانيتيم اتش في ديش تيجاريت انزنيم شيركيتي
وعنوانه: ليمونلوك ماهاليسي، على كايا موتلو جاديسي، ارما بلازا، ايه بلوك، نو:9/ايه اش كابي نو:23، ينيشاهير – ميرسين / تركيا
وذلك لتمييز البضائع / الخدمات / المنتجات :
اللحوم والأسماك ولحوم الدواجن والصيد؛ منتجات اللحوم المعالجة؛ البقول المجففة؛ حساء، مرق اللحم؛ الزيتون المعالج، معجون الزيتون؛ الحليب و منتجات الحليب؛ الزبدة؛ الزيوت الصالحة للأكل؛ الفواكه والخضروات المجففة و المعالجة والمجمدة والمطبوخة والمدخنة والمملحة، معجون البندورة؛ المكسرات المعالجة والفواكه المجففة كوجبات خفيفة؛ البندق المقلي للدهن وزبدة الفول السوداني؛ طحينية (عجينة بذور السمسم) البيض ومسحوق البيض، رقائق البطاطا و القهوة والكاكاو؛ المشروبات التي اساسها القهوة أو الكاكاو؛ المشروبات التي اساسها الشوكولاته؛ البلسا (المعكرونة)، قطع صغيرة من العجين المحشوة (الدمبلينج)، نودلز (معكرونة رقيقة)؛ معجنات ومنتجات المخابز أساسها الدقيق؛ الحلويات أساسها الدقيق والشوكولاتة؛ خبز، فطيرة باللحم، بيتا (فطيرة تركية)، شطائر أو سندويشات، فطائر محلى، كعك أو كيك، بقلاوة (حلويات اساسها العجين مغلفة بالقطر)؛ الحلويات اساسها العجين مغلفة بالقطر أو الشراب: حلوى البودينغ، الكسترد، حلوى البودينغ من الأرز، العسل، الغراء النحل للاستهلاك البشري، العكبر لغايات الطعام: التوابل للمواد الغذائية، فانيلا (منكهات)، بهارات، الصلصات (التوابل)، صلصة الطماطم الخميرة، مسحوق الخبيز؛ طحين، سميد، نشا للطعام؛ السكر، السكر المسحوق، الشاي، الشاي المثلج؛ الحلويات، الشوكولاته، البسكويت، البسكويت الهش، البسكويت على شكل رقائق (ويفر)؛ علكة المضغ؛ بوظة (أيسكريم)، مثلجات صالحة للأكل؛ الملح؛ الأغذية الخفيفة اساسها الحبوب، الفشار أو البوشار، مسحوق الشوفان، رقائق الذرة، حبوب الإفطار، القمح المجهز للاستهلاك البشري، الشوفان المجهز للاستهلاك البشري، حبوب الجاودار المجهزة للاستهلاك البشري، الأرز: دبس لاجل الطعام
الواقعة بالفئة: 30
وصف العلامة: كلمات Bottega Natura مكتوبة بشكل مميز بأحرف لاتينية بالالوان الابيض الاسود والرمادي
الاشتراطات:
فعلى من لديه اعتراض على ذلك التقدم به مكتوباً لإدارة العلامات التجارية في وزارة الاقتصاد ، أو إرساله بالبريد المسجل ، وذلك خلال (30) يوماً من تاريخ هذا الإعلان.

إدارة العلامات التجارية

دولة الإمارات العربية المتحدة -وزارة الاقتصاد
إدارة العلامات التجارية
الوحدة الثلاثاء ١٩يناير ٢٠٢١ـ العـدد ١٤٦٤٧

تعلن إدارة العلامات التجارية عن تقدم وكيل التسجيل /
قمصية للملكية الفكرية
بطلب لتسجيل العلامة التجارية:
المودعة تحت رقم : 338917 بتاريخ: 2020/11/06
باسم: ام اف بي ميديترينيان تانيتيم اتش في ديش تيجاريت انزنيم شيركيتي
وعنوانه: ليمونلوك ماهاليسي، على كايا موتلو جاديسي، ارما بلازا، ايه بلوك، نو:9/ايه اش كابي نو:23، ينيشاهير – ميرسين / تركيا
وذلك لتمييز البضائع / الخدمات / المنتجات :
المياه المعدنية، مياه الينابيع، مياه الجدول، مياه الصودا؛ عصائر الفواكه والخضروات، مركزات و مستخرجات الفواكه والخضروات لصنع المشروبات، المشروبات الخفيفة غير الكحولية؛ مشروبات الطاقة، المشروبات الرياضية الغنية بالبروتين
الواقعة بالفئة: 32
وصف العلامة: كلمات Bottega Natura مكتوبة بشكل مميز بأحرف لاتينية بالالوان الابيض الاسود والرمادي
الاشتراطات:
فعلى من لديه اعتراض على ذلك التقدم به مكتوباً لإدارة العلامات التجارية في وزارة الاقتصاد ، أو إرساله بالبريد المسجل ، وذلك خلال (30) يوماً من تاريخ هذا الإعلان.

إدارة العلامات التجارية

دولة الإمارات العربية المتحدة -وزارة الاقتصاد
إدارة العلامات التجارية
الوحدة الثلاثاء ١٩يناير ٢٠٢١ـ العـدد ١٤٦٤٧

تعلن إدارة العلامات التجارية عن تقدم وكيل التسجيل /
قمصية للملكية الفكرية
بطلب لتسجيل العلامة التجارية:
المودعة تحت رقم : 338918
بتاريخ: 2020/11/06
باسم: ام اف بي ميديترينيان تانيتيم اتش في ديش تيجاريت انزنيم شيركيتي
وعنوانه: ليمونلوك ماهاليسي، على كايا موتلو جاديسي، ارما بلازا، ايه بلوك، نو:9/ايه اش كابي نو:23، ينيشاهير – ميرسين / تركيا
وذلك لتمييز البضائع / الخدمات / المنتجات :
الدعاية والاعلان والتسويق والعلاقات العامة: تنظيم المعارض والمعارض التجارية لأغراض تجارية أو دعائية: تصميم مواد دعائية: توفير سوق عبر الانترنت لمشتري وبائعي السلع والخدمات: وظائف المكتب: خدمات سكرتارية: ترتيب اشتراكات الصحف للآخرين: تجميع الاحصائيات: تأجير آلات المكاتب: تنظيم المعلومات في قواعد بيانات الكمبيوتر: الرد على الهاتف للمشتركين غير المتوفرين: إدارة الأعمال وتوجيه الأعمال والاستشارات التجارية: محاسبة: خدمات الاستشارات التجارية: تعيين الموظفين: تنسيب الموظفين: وكالات التوظيف: وكالات الاستيراد والتصدير: خدمات التوظيف المؤقت للموظفين: البيع بالمزاد العلني: خدمات تجميع تشكيلة واسعة من البضائع لصالح الغير والمعنى بها اللحوم والأسماك ولحوم الدواجن والصيد: منتجات اللحوم المعالجة: البقول المجففة: حساء، مرق اللحم: الزيتون المعالج، معجون الزيتون: الحليب و منتجات الحليب: الزبدة: الزيوت الصالحة للأكل: الفواكه والخضروات المجففة و المعالجة والمجمدة والمطبوخة والمدخنة والمملحة، معجون البندورة: المكسرات المعالجة والفواكه المجففة كوجبات خفيفة: البندق المقلي للدهن وزبدة الفول السوداني: طحينية (عجينة بذور السمسم) البيض ومسحوق البيض، رقائق البطاطا و القهوة والكاكاو: المشروبات التي اساسها القهوة أو الكاكاو: المشروبات التي اساسها الشوكولاته: البلسا (المعكرونة)، قطع صغيرة من العجين المحشوة (الدمبلينج)، نودلز (معكرونة رقيقة)؛ معجنات ومنتجات المخابز أساسها الدقيق؛ الحلويات أساسها الدقيق والشوكولاتة: خبز، فطيرة باللحم، بيتا (فطيرة تركية)، شطائر أو سندويشات، فطائر محلى، كعك أو كيك، بقلاوة (حلويات اساسها العجين مغلفة بالقطر)؛ الحلويات اساسها العجين مغلفة بالقطر أو الشراب: حلوى البودينغ، الكسترد، حلوى البودينغ من الأرز، العسل، الغراء النحل للاستهلاك البشري، العكبر لغايات الطعام: التوابل للمواد الغذائية، فانيلا (منكهات)، بهارات، الصلصات (التوابل)، صلصة الطماطم الخميرة، مسحوق الخبيز؛ طحين، سميد، نشا للطعام؛ السكر، السكر المسحوق، الشاي، الشاي المثلج؛ الحلويات، الشوكولاته، البسكويت، البسكويت الهش، البسكويت على شكل رقائق (ويفر)؛ علكة المضغ؛ بوظة (أيسكريم)، مثلجات صالحة للأكل؛ الملح؛ الأغذية الخفيفة اساسها الحبوب، الفشار أو البوشار، مسحوق الشوفان، رقائق الذرة، حبوب الإفطار، القمح المجهز للاستهلاك البشري، الشوفان المجهز للاستهلاك البشري، حبوب الجاودار المجهزة للاستهلاك البشري، الأرز: دبس لاجل الطعام
الواقعة بالفئة: 30
وصف العلامة: كلمات Bottega Natura مكتوبة بشكل مميز بأحرف لاتينية بالالوان الابيض الاسود والرمادي
الاشتراطات:
فعلى من لديه اعتراض على ذلك التقدم به مكتوباً لإدارة العلامات التجارية في وزارة الاقتصاد ، أو إرساله بالبريد المسجل ، وذلك خلال (30) يوماً من تاريخ هذا الإعلان.

إدارة العلامات التجارية

دولة الإمارات العربية المتحدة -وزارة الاقتصاد
إدارة العلامات التجارية
الوحدة الثلاثاء ١٩يناير ٢٠٢١ـ العـدد ١٤٦٤٧

تعلن إدارة العلامات التجارية عن تقدم وكيل التسجيل /
قمصية للملكية الفكرية
بطلب لتسجيل العلامة التجارية:
المودعة تحت رقم : 338919
بتاريخ: 2020/11/06
باسم: ام اف بي ميديترينيان تانيتيم اتش في ديش تيجاريت انزنيم شيركيتي
وعنوانه: ليمونلوك ماهاليسي، على كايا موتلو جاديسي، ارما بلازا، ايه بلوك، نو:9/ايه اش كابي نو:23، ينيشاهير – ميرسين / تركيا
وذلك لتمييز البضائع / الخدمات / المنتجات :
الدعاية والاعلان والتسويق والعلاقات العامة: تنظيم المعارض والمعارض التجارية لأغراض تجارية أو دعائية: تصميم مواد دعائية: توفير سوق عبر الانترنت لمشتري وبائعي السلع والخدمات: وظائف المكتب: خدمات سكرتارية: ترتيب اشتراكات الصحف للآخرين: تجميع الاحصائيات: تأجير آلات المكاتب: تنظيم المعلومات في قواعد بيانات الكمبيوتر: الرد على الهاتف للمشتركين غير المتوفرين: إدارة الأعمال وتوجيه الأعمال والاستشارات التجارية: محاسبة: خدمات الاستشارات التجارية: تعيين الموظفين: تنسيب الموظفين: وكالات التوظيف: وكالات الاستيراد والتصدير: خدمات التوظيف المؤقت للموظفين: البيع بالمزاد العلني: خدمات تجميع تشكيلة واسعة من البضائع لصالح الغير والمعنى بها اللحوم والأسماك ولحوم الدواجن والصيد: منتجات اللحوم المعالجة: البقول المجففة: حساء، مرق اللحم: الزيتون المعالج، معجون الزيتون: الحليب و منتجات الحليب: الزبدة: الزيوت الصالحة للأكل: الفواكه والخضروات المجففة و المعالجة والمجمدة والمطبوخة والمدخنة والمملحة، معجون البندورة: المكسرات المعالجة والفواكه المجففة كوجبات خفيفة: البندق المقلي للدهن وزبدة الفول السوداني: طحينية (عجينة بذور السمسم) البيض ومسحوق البيض، رقائق البطاطا و القهوة والكاكاو: المشروبات التي اساسها القهوة أو الكاكاو: المشروبات التي اساسها الشوكولاته: البلسا (المعكرونة)، قطع صغيرة من العجين المحشوة (الدمبلينج)، نودلز (معكرونة رقيقة)؛ معجنات ومنتجات المخابز أساسها الدقيق؛ الحلويات أساسها الدقيق والشوكولاتة: خبز، فطيرة باللحم، بيتا (فطيرة تركية)، شطائر أو سندويشات، فطائر محلى، كعك أو كيك، بقلاوة (حلويات اساسها العجين مغلفة بالقطر)؛ الحلويات اساسها العجين مغلفة بالقطر أو الشراب: حلوى البودينغ، الكسترد، حلوى البودينغ من الأرز، العسل، الغراء النحل للاستهلاك البشري، العكبر لغايات الطعام: التوابل للمواد الغذائية، فانيلا (منكهات)، بهارات، الصلصات (التوابل)، صلصة الطماطم الخميرة، مسحوق الخبيز؛ طحين، سميد، نشا للطعام؛ السكر، السكر المسحوق، الشاي، الشاي المثلج؛ الحلويات، الشوكولاته، البسكويت، البسكويت الهش، البسكويت على شكل رقائق (ويفر)؛ علكة المضغ؛ بوظة (أيسكريم)، مثلجات صالحة للأكل؛ الملح؛ الأغذية الخفيفة اساسها الحبوب، الفشار أو البوشار، مسحوق الشوفان، رقائق الذرة، حبوب الإفطار، القمح المجهز للاستهلاك البشري، الشوفان المجهز للاستهلاك البشري، حبوب الجاودار المجهزة للاستهلاك البشري، الأرز: دبس لاجل الطعام
الواقعة بالفئة: 30
وصف العلامة: كلمات Bottega Natura مكتوبة بشكل مميز بأحرف لاتينية بالالوان الابيض الاسود والرمادي
الاشتراطات:
فعلى من لديه اعتراض على ذلك التقدم به مكتوباً لإدارة العلامات التجارية في وزارة الاقتصاد ، أو إرساله بالبريد المسجل ، وذلك خلال (30) يوماً من تاريخ هذا الإعلان.

إدارة العلامات التجارية

دولة الإمارات العربية المتحدة -وزارة الاقتصاد
إدارة العلامات التجارية
الوحدة الثلاثاء ١٩يناير ٢٠٢١ـ العـدد ١٤٦٤٧

تعلن إدارة العلامات التجارية عن تقدم وكيل التسجيل /
قمصية للملكية الفكرية
بطلب لتسجيل العلامة التجارية:
المودعة تحت رقم : 338920
بتاريخ: 2020/11/06
باسم: ام اف بي ميديترينيان تانيتيم اتش في ديش تيجاريت انزنيم شيركيتي
وعنوانه: ليمونلوك ماهاليسي، على كايا موتلو جاديسي، ارما بلازا، ايه بلوك، نو:9/ايه اش كابي نو:23، ينيشاهير – ميرسين / تركيا
وذلك لتمييز البضائع / الخدمات / المنتجات :
الدعاية والاعلان والتسويق والعلاقات العامة: تنظيم المعارض والمعارض التجارية لأغراض تجارية أو دعائية: تصميم مواد دعائية: توفير سوق عبر الانترنت لمشتري وبائعي السلع والخدمات: وظائف المكتب: خدمات سكرتارية: ترتيب اشتراكات الصحف للآخرين: تجميع الاحصائيات: تأجير آلات المكاتب: تنظيم المعلومات في قواعد بيانات الكمبيوتر: الرد على الهاتف للمشتركين غير المتوفرين: إدارة الأعمال وتوجيه الأعمال والاستشارات التجارية: محاسبة: خدمات الاستشارات التجارية: تعيين الموظفين: تنسيب الموظفين: وكالات التوظيف: وكالات الاستيراد والتصدير: خدمات التوظيف المؤقت للموظفين: البيع بالمزاد العلني: خدمات تجميع تشكيلة واسعة من البضائع لصالح الغير والمعنى بها اللحوم والأسماك ولحوم الدواجن والصيد: منتجات اللحوم المعالجة: البقول المجففة: حساء، مرق اللحم: الزيتون المعالج، معجون الزيتون: الحليب و منتجات الحليب: الزبدة: الزيوت الصالحة للأكل: الفواكه والخضروات المجففة و المعالجة والمجمدة والمطبوخة والمدخنة والمملحة، معجون البندورة: المكسرات المعالجة والفواكه المجففة كوجبات خفيفة: البندق المقلي للدهن وزبدة الفول السوداني: طحينية (عجينة بذور السمسم) البيض ومسحوق البيض، رقائق البطاطا و القهوة والكاكاو: المشروبات التي اساسها القهوة أو الكاكاو: المشروبات التي اساسها الشوكولاته: البلسا (المعكرونة)، قطع صغيرة من العجين المحشوة (الدمبلينج)، نودلز (معكرونة رقيقة)؛ معجنات ومنتجات المخابز أساسها الدقيق؛ الحلويات أساسها الدقيق والشوكولاتة: خبز، فطيرة باللحم، بيتا (فطيرة تركية)، شطائر أو سندويشات، فطائر محلى، كعك أو كيك، بقلاوة (حلويات اساسها العجين مغلفة بالقطر)؛ الحلويات اساسها العجين مغلفة بالقطر أو الشراب: حلوى البودينغ، الكسترد، حلوى البودينغ من الأرز، العسل، الغراء النحل للاستهلاك البشري، العكبر لغايات الطعام: التوابل للمواد الغذائية، فانيلا (منكهات)، بهارات، الصلصات (التوابل)، صلصة الطماطم الخميرة، مسحوق الخبيز؛ طحين، سميد، نشا للطعام؛ السكر، السكر المسحوق، الشاي، الشاي المثلج؛ الحلويات، الشوكولاته، البسكويت، البسكويت الهش، البسكويت على شكل رقائق (ويفر)؛ علكة المضغ؛ بوظة (أيسكريم)، مثلجات صالحة للأكل؛ الملح؛ الأغذية الخفيفة اساسها الحبوب، الفشار أو البوشار، مسحوق الشوفان، رقائق الذرة، حبوب الإفطار، القمح المجهز للاستهلاك البشري، الشوفان المجهز للاستهلاك البشري، حبوب الجاودار المجهزة للاستهلاك البشري، الأرز: دبس لاجل الطعام
الواقعة بالفئة: 30
وصف العلامة: كلمات Bottega Natura مكتوبة بشكل مميز بأحرف لاتينية بالالوان الابيض الاسود والرمادي
الاشتراطات:
فعلى من لديه اعتراض على ذلك التقدم به مكتوباً لإدارة العلامات التجارية في وزارة الاقتصاد ، أو إرساله بالبريد المسجل ، وذلك خلال (30) يوماً من تاريخ هذا الإعلان.

إدارة العلامات التجارية

دولة الإمارات العربية المتحدة -وزارة الاقتصاد
إدارة العلامات التجارية
الوحدة الثلاثاء ١٩يناير ٢٠٢١ـ العـدد ١٤٦٤٧

تعلن إدارة العلامات التجارية عن تقدم وكيل التسجيل /
قمصية للملكية الفكرية
بطلب لتسجيل العلامة التجارية:
المودعة تحت رقم : 338921
بتاريخ: 2020/11/06
باسم: ام اف بي ميديترينيان تانيتيم اتش في ديش تيجاريت انزنيم شيركيتي
وعنوانه: ليمونلوك ماهاليسي، على كايا موتلو جاديسي، ارما بلازا، ايه بلوك، نو:9/ايه اش كابي نو:23، ينيشاهير – ميرسين / تركيا
وذلك لتمييز البضائع / الخدمات / المنتجات :
الدعاية والاعلان والتسويق والعلاقات العامة: تنظيم المعارض والمعارض التجارية لأغراض تجارية أو دعائية: تصميم مواد دعائية: توفير سوق عبر الانترنت لمشتري وبائعي السلع والخدمات: وظائف المكتب: خدمات سكرتارية: ترتيب اشتراكات الصحف للآخرين: تجميع الاحصائيات: تأجير آلات المكاتب: تنظيم المعلومات في قواعد بيانات الكمبيوتر: الرد على الهاتف للمشتركين غير المتوفرين: إدارة الأعمال وتوجيه الأعمال والاستشارات التجارية: محاسبة: خدمات الاستشارات التجارية: تعيين الموظفين: تنسيب الموظفين: وكالات التوظيف: وكالات الاستيراد والتصدير: خدمات التوظيف المؤقت للموظفين: البيع بالمزاد العلني: خدمات تجميع تشكيلة واسعة من البضائع لصالح الغير والمعنى بها اللحوم والأسماك ولحوم الدواجن والصيد: منتجات اللحوم المعالجة: البقول المجففة: حساء، مرق اللحم: الزيتون المعالج، معجون الزيتون: الحليب و منتجات الحليب: الزبدة: الزيوت الصالحة للأكل: الفواكه والخضروات المجففة و المعالجة والمجمدة والمطبوخة والمدخنة والمملحة، معجون البندورة: المكسرات المعالجة والفواكه المجففة كوجبات خفيفة: البندق المقلي للدهن وزبدة الفول السوداني: طحينية (عجينة بذور السمسم) البيض ومسحوق البيض، رقائق البطاطا و القهوة والكاكاو: المشروبات التي اساسها القهوة أو الكاكاو: المشروبات التي اساسها الشوكولاته: البلسا (المعكرونة)، قطع صغيرة من العجين المحشوة (الدمبلينج)، نودلز (معكرونة رقيقة)؛ معجنات ومنتجات المخابز أساسها الدقيق؛ الحلويات أساسها الدقيق والشوكولاتة: خبز، فطيرة باللحم، بيتا (فطيرة تركية)، شطائر أو سندويشات، فطائر محلى، كعك أو كيك، بقل

الصندوق الوطني للمسؤولية المجتمعية يعتمد عدداً من السياسات لترسيخ مفهوم الممارسات لدى الأفراد والشركات

أبوظبي ـ الوحدة:

اعتمد مجلس أمناء الصندوق الوطني للمسؤولية المجتمعية عددا من السياسات الجديدة لتطوير آليات عمل الصندوق بما يضمن سرعة تنفيذ المبادرات وتحقيق الأثر المرجو منها، حيث أقر مجلس أمناء الصندوق، خلال اجتماعه الأول عقب تشكيله الجديد بموجب القرار رقم ١٨ للعام ٢٠٢٠، مجموعة من الضوابط والنظم لمتابعة وقياس العمل المجتمعي المؤسسي، وذلك من خلال تشكيل ٤ لجان متخصصة تعمل تحت مظلة المجلس معنية بمتابعة السياسات وتطوير الأداء ومتابعة المشاريع والتمويل وإدارة المخاطر.

كما وافق المجلس على إطلاق المؤشر الوطني للمسؤولية المجتمعية وتشكيل فريق عمل المؤشر والمعني بتوثيق أداء المؤسسات والشركات في هذا المجال وفق عدد من المعايير المحلية والعالمية، إلى جانب اعتماد علامة المسؤولية المجتمعية والتي سيتم منحها للشركات وفق مجموعة من المعايير والمؤشرات بالتعاون والتنسيق مع غرف التجارة في الدولة.

وقال معالي عبدالله بن طوق المري، وزير الاقتصاد رئيس مجلس أمناء الصندوق الوطني للمسؤولية المجتمعية.. إنه منذ تأسيس دولة الإمارات، على يد المغفور له الشيخ زايد بن سلطان آل نهيان "طيب الله ثراه" وقد عملت قيادة الدولة على ترسيخ فكر العطاء والسلوك المسؤول تجاه مختلف القضايا التنموية والاجتماعية والبيئية لدى كافة فئات المجتمع من قطاع عام وخاص وأفراد، واليوم ينعكس هذا السلوك الواعي بوضوح في تكامل الجهود الحكومية ومبادرات القطاع الخاص لدعم الأهداف التنموية وتعزيز تنافسية الدولة والارتقاء بقدرات المجتمع على مواجهة مختلف التحديات.

الأرشيف الوطني يبحث سبل تعزيز التعاون مع دارة الملك عبد العزيز

أبوظبي-الوحدة:

أشاد سعادة تركي بن عبدالله الدخيل سفير المملكة العربية السعودية لدى الدولة بالدور الوطني الذي يؤديه الأرشيف الوطني الإماراتي في توثيق تاريخ دولة الإمارات، وحفظ الأرشيفات الخاصة بدول المنطقة.

جاء ذلك لدى زيارة سعادته إلى مقر الأرشيف الوطني في أبوظبي ، حيث التقى سعادة الدكتور عبد الله محمد الريسي مدير عام الأرشيف الوطني، بحضور سعادة عبدالله ماجد آل علي المدير التنفيذي.

وجرى خلال اللقاء بحث القضايا والمواضيع الثقافية ذات الاهتمام المشترك، وآليات تعزيز التعاون بين الأرشيف الوطني الإماراتي والأرشيف الوطني ودارة الملك عبد العزيز في المملكة العربية السعودية، وأهمية تبادل الخبرات المتخصصة، والبرامج التقنية المتطورة التي تُعنى بحفظ ذاكرة الوطن وإتاحتها.

وأبدى سعادته الإعجاب بما رآه في الأرشيف الوطني من نظم متطورة وحديثة، ولاسيما في التقنية المعتمدة لحفظ المقتنيات والكنوز الوثائقية التاريخية النادرة .. وشكر الأرشيف الوطني على مشاركته في المناسبات الوطنية للملكة العربية السعودية، معرباً عن أمله في تعزيز العلاقات الإماراتية السعودية في مجال الأرشفة والتوثيق، كما أشاد بالإجراءات الاحترازية التي يتبعها الأرشيف الوطني في مواجهة جائحة كوفيد١٩.

من جانبها ثمّن سعادة الدكتور عبد الله الريسي زيارة سعادة السفير السعودي ، واعتبرها خطوة مهمة على طريق تمتين العلاقات بين الأرشيف الوطني والمؤسسات المعنية بالأرشفة والتوثيق في المملكة.

وشرح سعادته للضيف أهمية الحدث الأرشيفي الكبير المتمثل بكونجرس المجلس الدولي للأرشيف، والذي ستستضيفه أبوظبي في أكتوبر القادم، مؤكداً أن القيادات العاملة في مجال الأرشيف الوطني في المملكة العربية السعودية الشقيقة في مقدمة المدعوين لحضور هذا الحدث الذي سيقام تحت شعار "تمكين مجتمعات المعرفة".

واطلع سعادة السفير السعودي – خلال جولته برفقة سعادة مدير عام الأرشيف الوطني بين أهم المرافق بمقر الأرشيف الوطني – على أهم المشاريع والمبادرات الحيوية التي من شأنها الارتقاء بالعمل الأرشيفي.

شرطة أبوظبي تدعو السائقين إلى الالتزام بـ«القيادة الآمنة» أثناء الضباب

أبوظبي-الوحدة:

دعت شرطة أبوظبي السائقين للالتزام بالقيادة الآمنة أثناء تشكل الضباب و متابعة حالة الطقس قبل التحرك بالمركبة، وخفض السرعات وترك مسافة أمان كافية واستخدام ماسحات الزجاج وإضاءة السيارة لرؤية الطريق بوضوح في حال انخفاض الرؤية الأفقية، والتأكد من جاهزية المركبة بشكل خاص أثناء تقلبات الطقس وإجراء الصيانة اللازمة وفحص سلامة المكابح والإطارات.

ناشدتهم بضرورة التقيد بالسرعة التي يتم تحديدها على طرق إمارة أبوظبي في أوقات الضباب وهي ٨٠ كم/ساعة.

وأشارت إلى أن السرعات تتغير مع تغير الأحوال الجوية على اللوحات الإرشادية الإلكترونية على الطرق، وتنبيه السائقين بخفضها في الظروف الجوية المتقلبة، مؤكدة أهمية ترك مسافة أمان كافية و عدم الانشغال بالهاتف أو التصوير أثناء تشكل الضباب حفاظاً على سلامة جميع مستخدمي الطريق.

النسخة الخامسة من «إكسبوجر» تنطلق ١٠ فبراير

الشارقة–الوحدة:

يحتفي مصورو العالم في العاشر من فبراير المقبل بانطلاق النسخة الخامسة من المهرجان الدولي للتصوير "إكسبوجر" .

ويفتح الحدث – الذي ينظمه المكتب الإعلامي لحكومة الشارقة على مدار أربعة أيام في مركز إكسبو الشارقة – نافذة واسعة لرواية حكايات حول أبرز الأحداث التي أثرت في العالم ويجسد بالصور قصص شعوب وأماكن وعوالم تبدأ من أعماق المحيطات والبحار مروراً بأقسى الصحاري صعوبة وصولاً إلى النجوم والكواكب بعدسة أفضل مصوري العالم.

ويحول الحدث الذي يعتبر الأول من نوعه على مستوى الدولة ردهات وقاعات "إكسبو الشارقة" إلى فضاء ملهم تلتقي فيه أجواء صالات المعارض الفنية مع مساحات ومحطات الورش والتعلم بمنصات العرض والتسوق حيث يتيح المهرجان الفرصة أمام الجمهور للتعرف عن قرب على أعمال مصوري العالم وفي الوقت نفسه تعلم مهارات وفنون التصوير الفوتوغرافي بمدارسه المختلفة على يد متخصصين محترفين إلى جانب ذلك يمكن جمهوره من الاطلاع على أحدث إصدارات وانتاجات كبرى شركات الكاميرات ومعدات التصوير في العالم.

ويقام المهرجان الذي يستضيف أعمال مصورين تعرض للمرة الأولى للجمهور وفقاً لأعلى معايير وشروط السلامة العامة في ظل انتشار فايروس كورونا المستجد حيث سيوفر لزوّاره مكاناً يلتزم بكافة الإجراءات الاحترازية ويضمن لهم تجربة مثالية للتعرّف على جماليات الفن الكامن في الصور الفوتوغرافي.

بلدية أبوظبي تحقق إنجازاً عالمياً جديداً

أبوظبي-الوحدة:

حققت بلدية مدينة أبوظبي من خلال قطاع البنية التحتية وأصول البلدية، وبالتعاون مع مكتب أبوظبي للاستثمار إنجازا عالميا جديدا بحصولها على جائزة "تمويل المشروع والاقتصاد" ضمن جوائز إنجازات الطرق العالمية "IRF GLOBAL ROAD ACHIEVEMENT AWARDS" والمقدمة من قبل الاتحاد الدولي للطرق "THE INTERNATIONAL ROAD FEDERATION" ، وذلك تقديرا لتميز مشروع إنارة الطرق بنظام " LED " الموفر للطاقة والذي نفذته بلدية مدينة أبوظبي ضمن إطار إعادة التأهيل الذكي لإنارة طرق جزيرة أبوظبي بالشراكة مع القطاع الخاص.

وأكدت البلدية أن هذا الإنجاز جاء ثمرة لاتباع أفضل الممارسات العالمية في مجال الإنارة، وتحقيق أرقى المواصفات والمعايير المتعلقة بمتطلبات الاستدامة، والحفاظ على الطاقة، وترشيد الموارد، واستثمارها بطرق ذكية وإبداعية، تتماشى مع الرؤية الاستشرافية الهادفة إلى دعم مكونات البنية التحتية بأحدث نظم الإنارة التي من شأنها تحقيق الوفر اللازم، وبالوقت ذاته توفير إضاءة تساهم في رفع مستويات السلامة لمستخدمي الطرق والمرافق العامة، وتعزيز المظهر الجمالي العام.

الإمارات تفتتح

التي تعتبر ثاني أكبر المدن والعاصمة الثانية لأرض الصومال بعد العاصمة هرجيسا.

يأتي ذلك ضمن المبادرات الإنسانية لدولة الإمارات التي تقدمها للأشقاء وتنفذها مؤسسة خليفة الإنسانية بتوجيهات القيادة الرشيدة لتخفيف وطأة المعاناة الإنسانية لا سيما ما يعانيه القطاع الصحي في أرض الصومال من صعوبات، وذلك من خلال تبني المبادرات الصحية النوعية التي تحقق استدامة العطاء خصوصاً في ظل الظروف الصحية التي يمر بها العالم لمواجهة آثار جائحة فيروس «كوفيد١٩»، وتحقق في الوقت نفسه التنمية الشاملة التي تسعى إليها مؤسسة خليفة بن زايد آل نهيان للأعمال الإنسانية في المناطق التي تعاني من نقص الخدمات الأساسية، كالصحة والتعليم.

افتتح «مستشفى الشيخ خليفة بن زايد آل نهيان» في مدينة بربرة، عبدالرحمن عبدالله الزيلعي نائب رئيس جمهورية أرض الصومال بحضور سعادة عبدالله النقبي مدير المكتب التجاري للدولة في هرجيسا والمهندس سلطان حسن الخفيلي رئيس وفد مؤسسة خليفة الإنسانية ومعالي علي عمر عبدالله وزير الصحة في أرض الصومال إضافة إلى عدد من المسؤولين.

وأشاد نائب رئيس جمهورية أرض الصومال بالعلاقات المتميزة التي تربط بلاده مع الإمارات وقيادتها الرشيدة، مثمناً دور المشاريع الإماراتية في بلاده والمساعدات الإنسانية والإنمائية التي تقدمها حكومة الإمارات إلى شعب أرض الصومال.

انطلاق القمة الـ 13

وقال معالي ناصر بن ثاني الهاملي وزير الموارد البشرية والتوطين، رئيس القمة إن مواجهة تحديات جائحة كورونا بما يسهم في سرعة التعافي من تداعياتها يتطلب جهدا دوليا مشتركا بين الحكومات والقطاع الخاص وذلك من خلال التركيز على الحلول الابتكارية وتوسيع الشراكات الدولية.

وأكد معاليه في كلمته التي افتتح بها أعمال القمة على أهمية تمكين العمال ودعمهم وتطوير مهاراتهم ومعارفهم من أجل مساعدتهم في إعادة بناء مجتمعاتهم مرة أخرى .. وقال إن رؤية القيادة الرشيدة جعلت من دولة الامارات نموذجا عالميا للتعايش بين ثقافات العالم وبالشكل الذي يسهم في تعزيز الفوائد التنموية للدولة ولكافة دول العالم التي ينتمي إليها العاملون في الدولة.

واستعرض معاليه جهود دولة الإمارات في التصدي لتداعيات جائحة كوفيد–١٩، مشيراً في هذا السياق إلى برنامج التطعيم الذي تنفذه حكومة دولة الامارات والذي يحصل بموجبه سكان الدولة من المواطنين والمقيمين على اللقاح بالمجان.

من جانبه أشار لويس جاليجوس وزير خارجية جمهورية الإكوادور، الرئيس السابق للمنتدى الدولي للهجرة والتنمية ٢٠١٩ إلى التحديات التي تواجهها حكومات الدول الأعضاء في المنتدى منذ تفشي جائحة كوفيد–١٩ وتداعياتها السلبية التي جعلت من الحفاظ على الهجرة الآمنة والقانونية والمنظمة مهمة صعبه للغاية.

وناشد أنطونيو فيتورينو المدير العام للمنظمة الدولية للهجرة دول العالم تكثيف جهودها لإتاحة اللقاحات للجميع ..وقال إن العديد من الحكومات أدخلت تغييرات هامة على سياساتها خلال عام ٢٠٢٠ تلبية لاحتياجات المهاجرين في مواجهة الوباء، مشددا على الحاجة لوضع سياسات وتدابير جديدة لضمان اقتران حركة الانتقال مع الصحة والسلامة في جميع أنحاء العالم مع ضمان عدم منع أي دولة أو أفراد من أنظمة السفر الدولية .

الإمارات تجدد

كما أشار البيان إلى اشتداد حدة التهديد مع تمكن الإرهابيين من الحصول على أسلحة متطورة واستغلال التكنولوجيا الجديدة لنشر أكاذيبهم وتجنيد المقاتلين وجمع الأموال.

واستعرضت دولة الإمارات جهودها الرامية لمكافحة الإرهاب في منطقة الشرق الأوسط وخارجها بالتعاون مع الشركاء الإقليميين والدوليين، بما في ذلك عبر مشاركة الدولة في تحالفات مخصصة وعمليات عسكرية لهزيمة الجماعات الإرهابية، كما تطرقت إلى استراتيجياتها التي تركز على وقف تدفق الأموال والمقاتلين، بالإضافة إلى التصدي للتطرف وتعزيز التسامح والتعايش السلمي والحوار بين الأديان على جميع الأصعدة في المجتمع، مشيرة إلى عملها مع الشركاء ومنظومة الأمم المتحدة لتمكين النساء والشباب من تولي أدوار قيادية لمكافحة التطرف.

كما أوصت دولة الإمارات مجلس الأمن بتعزيز آلياته الرامية إلى مساءلة الدول الأعضاء التي تنتهك القرارات ذات الصلة والتزاماتها بموجب القانون الدولي حتى لا تتمكن الجماعات الإرهابية من استغلال الثغرات الحالية في النظام، وأثنت في هذا السياق على الجهود الهامة التي تقوم به لجنة مكافحة الإرهاب ومديريتها التنفيذية في هذا السياق.

سوريا تنفي

وشدد المصدر على أن سورية « كانت ولاتزال واضحة في سياستها وتتخذ قراراتها بما يخدم المصلحة الوطنية والقضايا العادلة للأمة العربية وفي مقدمتها القضية الفلسطينية وتحرير كامل الجولان العربي السوري المحتل والأراضي العربية المحتلة وفقاً للقرارات الدولية ذات الصلة «.

كانت وسائل إعلام عربية نقلت أمس الاول الأحد أن» وفدا إسرائيليا زار قاعدة حميميم العسكرية الروسية في محافظة اللاذقية على الساحل السوري والتقى بوفد حكومي سوري بتنسيق مع روسيا» ، وأضافت الوسائل الإعلامية أن هذا اللقاء هو الثاني وأن اللقاء الأول عقد في قبرص برعاية روسية أيضا.

نافالني يدعو

كانت محكمة روسية قضت في وقت سابق من امس في دعوى مستعجلة بحبس نافالني لمدة ٣٠ يوما بدعوى انتهاك شروط حكم صدر ضده مع إيقاف التنفيذ، وانتهاكه لفترة خضوعه للمراقبة جراء إدانة سابقة، وذلك بعد أن أصدرت السلطات الروسية قرارا بالبحث عنه.

وأوضح نافالني أنه لا ينبغي على الناس الخروج إلى الشارع من أجله ولكن من أجل مستقبلهم ومن أجل روسيا الحرة، وأضاف أن البلاد تتدهور تحت حكم الرئيس الروسي فلاديمير بوتين الذي يحكم البلاد منذ أكثر من ٢٠ عاما، وتابع نافالني:» لا تصمتوا، دافعوا عن أنفسكم، نحن كثيرون ويمكن لنا أن نحقق شيئا «.

وتخضع مثل هذه الدعوات في روسيا إلى عقوبات صارمة حيث لا تسمح السلطات بالمظاهرات إلا بتصريح ولا يصدر مثل هذا التصريح منذ فترة طويلة بسبب جائحة كورونا.

«الصحة»:شفاء

وساهم تكثيف إجراءات التقصي والفحص في الدولة وتوسيع نطاق الفحوصات على مستوى الدولة في الكشف عن ٣،٤٧١ حالة إصابة جديدة بفيروس كورونا المستجد من جنسيات مختلفة، وجميعها حالات مستقرة وتخضع للرعاية الصحية اللازمة، وبذلك يبلغ مجموع الحالات المسجلة ٢٥٦،٧٣٢ حالة.

كما أعلنت الوزارة عن وفاة ٦ حالات مصابة وذلك من تداعيات الإصابة بفيروس كورونا المستجد، وبذلك يبلغ عدد الوفيات في الدولة ٧٥١ حالة.

وأعربت وزارة الصحة ووقاية المجتمع عن أسفها وخالص تعازيها ومواساتها لذوي المتوفين، وتمنياتها بالشفاء العاجل لجميع المصابين.. مهيبة بأفراد المجتمع التعاون مع الجهات الصحية والتقيد بالتعليمات والالتزام بالتباعد الاجتماعي ضمانا لصحة وسلامة الجميع.

كما أعلنت الوزارة عن شفاء ٢،٩٩٠ حالة جديدة لمصابين بفيروس كورونا المستجد «كوفيد – ١٩» وتعافيها التام من أعراض المرض بعد تلقيها الرعاية الصحية اللازمة منذ دخولها المستشفى، وبذلك يكون مجموع حالات الشفاء ٢٢٨،٣٦٤ حالة.

مصرع قيادي

وأكد المصدر، أن القوات المشتركة أحبطت هذا الهجوم شمال مديرية حيس.

ويعد أبو حرب ثالث قيادي حوثي يلقى حتفه خلال الـ ٨٤ ساعة الماضية بالساحل الغربي، حسب ما أفاد المركز.

وأشار المصدر إلى أن قائد كتيبة التدخل السريع للمليشيات المدعو أبو طه المرتضى والقيادي عبدالوهاب محمد علي بدر الدين الحوثي، قتلا «بنيران القوات المشتركة في الدريهمي جراء خروقات المليشيات لوقف إطلاق النار خلال الساعات الماضية «.

سوق النفط
النفط/ خام برنت
54.94 دولار

الشركات الأكثر صعوداً

اسم الشركة	سعر الاغلاق	تغير(٪)
أبو ظبي الأول	15.10	7.86
أبوظبي التجاري	6.45	4.88
رأس الخيمة العقارية	0.573	3.43
الدار العقارية	3.34	3.09
سوداتل	0.431	2.38

الإمارات تؤكد أهمية تعزيز التعاون والتنسيق الدولي لدعم تحول الطاقة عالمياً

أبوظبي ـ وام:

أكدت دولة الإمارات ضرورة تعزيز التعاون والتنسيق الدولي لدعم تحول الطاقة وزيادة حصص الطاقة المتجددة عالميا للمساهمة في تعزيز حماية البيئة والعمل من أجل المناخ ولضمان مستقبل أفضل للأجيال الحالية والمقبلة.

جاء ذلك خلال إلقاء معالي الدكتور عبدالله بن محمد بلحيف النعيمي وزير التغير المناخي والبيئة لبيان دولة الإمارات في الجلسة الافتتاحية للدورة الحادية عشرة من اجتماعات الجمعية العامة للوكالة الدولية للطاقة المتجددة "آيرينا" التي انطلقت أعمالها يوم الاثنين افتراضيا في أبوظبي وذلك في مستهل فعاليات أسبوع أبوظبي للاستدامة.

وقال معاليه: "إن جائحة فيروس كورونا المستجد وطبيعة التعامل العالمي معها قدمت درسا مهما مفاده أن الاستعداد المسبق والتعاون والتنسيق والالتزام بالمتطلبات أساس النجاح في مواجهة كافة التحديات الأمر الذي يجب الاستفادة منه في العمل العالمي لمواجهة التحدي الأكثر خطورة ليس على مستقبل البشرية فحسب وانما على الحياة على كوكب الأرض ككل وهو تحدي التغير المناخي وتداعياته".

وأشار إلى أنه لضمان مستقبل أفضل للأجيال الحالية والمقبلة يجب أن ينعكس ما تعلمناه من أزمة جائحة كورونا على جهودنا في مواجهة كافة التحديات وبالأخص التحدي الأكثر خطورة وتهديدا لكوكب الأرض تحدي التغير المناخي إذ يجب علينا جميعا الالتزام بتعهداتنا ودورنا في مواجهة هذا التحدي وتكثيف جهودنا لخفض حدته.

وأضاف معاليه: "مع مرور عقد كامل وانقضاء عام من العقد الجديد لمسيرتها نفخر جميعا بالدور الفعال الذي لعبته الوكالة الدولية للطاقة المتجددة في دفع وتحفيز تحول الطاقة حيث شهدت "آيرينا" انطلاقا من مقرها الرئيسي في العاصمة أبوظبي نموا استثنائيا في عدد الدول الأعضاء الذي ارتفع من 85 إلى 163 دولة عضو إضافة إلى 21 دولة في مرحلة إجراءات المصادقة إلى جانب زيادة رقعة تأثير الوكالة العالمي وكذلك حجم سوق الطاقة المتجددة الذي ساهمت بشكل فاعل في تطويره ..حيث تضاعف حجم الإنتاج العالمي للطاقة المتجددة من 1136 جيجاوات ليتجاوز 2537 جيجاوات وذلك بحسب تقرير "آيرينا" الإحصائي للعام 2019".

وأشار إلى أن الانتشار الذي حققته حلول الطاقة المتجددة عالميا يعد مبشرا، ولكن ما يزال أمام المجتمع الدولي الكثير لتجاوز التحديات التي تواجه هذا القطاع الحيوي.

وأضاف معاليه: "بالتزامن مع هذه المسيرة الناجحة نفخر في دولة الإمارات بأنه في إطار التزامنا الطوعي بالعمل من أجل البشرية والمناخ حققت الدولة في الفترة نفسها إنجازات ملموسة في مجال الطاقة المتجددة على المستوى المحلي حيث ارتفعت القدرة الإنتاجية من 10 ميجاوات في 2009 إلى 2400 ميجاوات حاليا وبدخول المشاريع الجاري تطويرها حيز التشغيل الفعلي ستساهم في إضافة 6000 ميجاوات جديدة بحلول 2030 وعلى المستوى الدولي وبهدف دعم وتعزيز نشر واستخدام حلول الطاقة النظيفة والمتجددة وعبر شراكة بين "آيرينا" و"صندوق أبوظبي للتنمية" وشركة أبوظبي لطاقة المستقبل "مصدر" تم تنفيذ العديد من المشاريع في الدول الجزرية للبحر الكاريبي ودول الجزر في المحيط الهادي بقيمة تمويلية بلغت 450 مليون دولار وعبر استثمارها وشراكتها الاستثمارية تدير شركة "مصدر" محفظة مشاريع للطاقة المتجددة في أكثر من 30 دولة حول العالم.

وأشار إلى أن طرح مناقصة المرحلة الخامسة من مجمع الشيخ محمد بن راشد آل مكتوم للطاقة الشمسية في دبي سجل الكلفة الأقل عالميا لوحدة الإنتاج في 2019، والتي لم تتجاوز 1,7 سنت لكل كيلو وات في الساعة وخلال 2020 سجل مشروع الطاقة الشمسية في منطقة الظفرة تكلفة انتاج اكثر انخفاضا حيث لم تتجاوز 1,35 سنت لكل كيلو وات في الساعة.

وأضاف معاليه: "من جانب آخر وضمن جهود دولة الإمارات للعمل من أجل البيئة والمناخ طورنا بشكل كبير منظومة الاستفادة من النفايات وتحويلها إلى طاقة عبر إنشاء العديد من المحطات المتخصصة في هذا المجال ومنها ما يجري العمل عليه حاليا بين شركتي "مصدر" المتخصصة في الطاقة المتجددة و"بيئة" ذات الخبرة في إدارة النفايات لمعالجة ما يزيد عن 37,5 طن من النفايات في الساعة لتوليد 30 ميجا وات من الطاقة الكهربائية كما تستعد وزارة التغير المناخي والبيئة لتشغيل محطة نموذجية لمعالجة النفايات البلدية الصلبة وإنتاج الوقود البديل منها بقدرة إنتاجية تصل إلى 300 ألف طن سنويا".

وقال معاليه: "كل هذه الجهود ولاتزال دولة الإمارات تواصل مسيرتها في الالتزام الطوعي بالعمل من أجل البيئة والمناخ حيث أعلنت خلال الشهر الماضي عن التقرير الثاني من مساهماتها المحددة وطنيا والتي تشمل في أحد أهم جوانبها التخطيط المستقبلي لخفض البصمة الكربونية لقطاع الطاقة وتطوير الدولة لأول شبكة تجارية في المنطقة لاحتجاز الكربون واستخدامه وتخزينه بما يعزز تحقيق "حيادية الكربون" وزيادة حصة الطاقة النظيفة لتصل إلى قدرة إنتاجية 14 جيجا وات بحلول 2030 و50 في المائة من إجمالي مزيج الطاقة المحلي بحلول 2050 كما يجري العمل على تطوير حلول الطاقة القائمة على استخدامات الهيدروجين".

وأشار إلى أنه لايزال الطريق طويلا للوصول بمسيرة تحول الطاقة العالمية للمستوى المطلوب للمساهمة بفاعلية لمواجهة تحدي تغير المناخ ويضمن مستقبل أفضل للأجيال الحالية والمقبلة فوفقا لـ"آيرينا" يتطلب الانتقال لنظام طاقة عالمي خال من الانبعاثات الكربونية مزيدا من الاستثمارات في قطاع الطاقة بمبالغ تقدر بـ 15 تريليون دولار بحلول 2050 لذا يجب أن علينا جميعا تكثيف جهودنا ورفع سقف طموحاتنا لدفع وتسريع وتيرة تحول الطاقة وزيادة حصص الطاقة المتجددة عالميا. وأضاف: "يتزامن زخم اجتماعاتنا في "آيرينا" مع انطلاق الفعاليات الافتراضية لأسبوع أبوظبي للاستدامة، هذا الحدث العالمي الذي بات واحدا من أهم المنصات المؤثرة لدعم وتحفيز تحول الطاقة وتحقيق التنمية المستدامة عالميا، وهنا يشرفني دعوتكم جميعا للمشاركة في فعاليات هذا الحدث المهم".

قفزة كبيرة لأسواق المال الإماراتية ترفع مكاسبها إلى ٢١,٥ مليار درهم

أبوظبي ـ وام:

عادت أسواق المال الإماراتية مجدداً إلى تحقيق قفزات كبيرة في أسعار أسهمها ومؤشراتها العامة التي نجحت في جلسة منتصف الأسبوع بالصعود إلى مستويات جديدة ،وسط ارتفاع حجم السيولة المتداولة مرة أخرى إلى فوق حاجز مليار درهم.

وربحت القيمة السوقية لاسهم الشركات المتداولة نحو 21,5 مليار مليار درهم في ختام الجلسة منها أكثر من 18,5 مليار درهم سجلت لصالح القيمة السوقية لاسهم سوق العاصمة.

وبرغم البداية الهادئة نوعا ما للتعاملات في سوقي أبوظبي ودبي الماليين خلال النصف الأول من عمر الجلسة الا أنهما عكسا اتجاهها للصعود بقوة في النصف الثاني من التعاملات ،مما شجع المزيد من المستثمرين سواء من الافراد والمؤسسات على التداول.

وتفصيلا فقد قفز المؤشر العام لسوق أبوظبي لسوق أبوظبي للأوراق المالية بنسبة قاربت 4٪ بالغا 5489 نقطة ،ممهدا بذلك لاختراق حاجز 5500 نقطة بكل سهولة من جانبه ارتفع المؤشر العام لسوق دبي المالي إلى 2726 نقطة بزيادة نسبتها1,15 ٪ بالمقارنة مع الجلسة السابقة .

وكانت شريحة من اسهم البنوك والعقار قادت النشاط في الأسواق فقد ارتفع سهم بنك الإمارات دبي الوطني الى 11,55 درهم وذلك بالإضافة إلى سهم بنك دبي الإسلامي الذي نجح ببلوغ مستوى 5 دراهم.

وفي القطاع العقاري صعد سهم اعمار العقارية الى 4,06 درهم واعمار مولز الى 1,94 درهم ،وشهد سهم السوق نشاطا كبيرا مرتفعا الى 1,21 درهم وارامكس إلى 4,41 درهم .

أما في سوق العاصمة فقد قفز سهم بنك ابوظبي الأول بنسبة 7,8٪ بالغا 15,10 درهم وبنك أبوظبي التجاري إلى 6,45 درهم .وارتفع سهم الدار إلى 3,34 درهم وسهم ادنوك للتوزيع إلى 3,88 درهم ،واغلق سهم الشركة العالمية القابضة عند مستوى 42,3 درهم.

وعلى مستوى سيولة التداولات فقد بلغت قيمتها 1,04 مليار درهم وعدد الأسهم المتداولة 358 مليون سهم نفذت من خلال 7748 صفقة.

صادرات الإمارات تصل إلى ٢٣٠ سوقاً حول العالم مع نهاية سبتمبر ٢٠٢٠

أبوظبي ـ وام:

ارتفع عدد الاسواق التي وصلتها الصادارات الإماراتية /صادرات واعادة تصدير/ الى نحو 230 سوقا حول العالم مع نهاية شهر سبتمبر من العام 2020 مقارنة مع 200 سوق تقريبا خلال العام 2019 وذلك بحسب الاحصائيات الصادرة عن المركز الاتحادي للتنافسية والاحصاء.

ويعزز التوسع الكبير والمضطرد في عدد الاسواق التي وصلتها الصادرات الإماراتية الدور المهم للدولة على خريطة التجارة الدولية، وهو ما يرسخ أيضا مكانتها كبوابة عبور للتجارة بين الشرق والغرب، يدعمها في ذلك موقعها الجغرافي المتميز وبنيتها التحتية التي تضم مجموعة من افضل الموانئ العالمية.

وكانت الدولة حققت إنجازات متميزة في قطاع التجارة خلال العام 2019 ضمن مؤشرات التنافسية العالمية حيث بلغت المركز الرابع عالميا في مؤشر نمو استيراد السلع والخدمات التجارية والمركز الخامس في مؤشر الصادرات من السلع وكذلك مؤشر سياسة الحماية. وتظهر الاحصائيات الصادرة عن المركز الاتحادي للتنافسية والأحصاء أن تجارة الإمارات واصلت نشاطها خلال العام 2020 وذلك رغم حالة التباطؤ التي شهدتها اقتصادات العالم نتيجة الاغلاقات التي فرضتها جائحة كورنا، والتي حولتها الدولة إلى فرصة لتعزيز دورها المحوري في رسم خريطة التجارة العالمية.

وتظهر قائمة الأسواق الـ 10 الأكثر تلقيا للصادرات الإماراتية السوق السعودية التي تصدرت المركز الاول من حيث قيمة اجمالي صادرات الدولة اليها /صادرات وإعادة تصدير/ والتي بلغت قيمتها نحو 73,58 مليار درهم خلال الأشهر التسعة الأولى من العام 2020.

وجاء السوق العراقي بالمركز الثاني حيث بلغت قيمة اجمالي صادرات الدولة إلى هذه السوق 36,5 مليار درهم تلاه السوق السويسري بقيمة 33,47 مليار درهم ثم السوق الهندي بـ 24,78 مليار درهم وسوق لطنة عمان بنحو 24 مليار درهم والسوق الصيني بـ 22 مليار درهم وهونغ كونغ بـ 20,4 مليار درهم والكويت بـ 16,1 مليار درهم والولايات المتحدة الامريكية بـ 13,1 مليار درهم وإيطاليا بـ 12,75 مليار درهم.

انطلاق فعاليات أسبوع أبوظبي للاستدامة ٢٠٢١ افتراضياً

أبوظبي ـ وام:

انطلقت يوم الاثنين فعاليات أسبوع أبوظبي للاستدامة المنصة العالمية التي تركز على تسريع وتيرة التنمية المستدامة والذي تستضيفه شركة أبوظبي لطاقة المستقبل "مصدر" بشكل افتراضي باستخدام تقنيات وقنوات الاتصال المرئي ويستمر حتى 21 يناير الجاري.

وتشهد أعمال الأسبوع الافتراضية والتي تستمر على مدى أربعة أيام مشاركة نخبة من القادة وصناع السياسات وخبراء القطاعات ورواد التكنولوجيا من حول العالم لمناقشة سبل استكشاف الفرص الاجتماعية والاقتصادية ودعم الابتكار من أجل تحقيق التعافي الأخضر في مرحلة ما بعد جائحة كوفيد-19.

وتتضمن أجندة دورة عام 2021 من أسبوع أبوظبي للاستدامة فعاليات رفيعة المستوى تشمل قمة أسبوع أبوظبي للاستدامة والجمعية العامة للوكالة الدولية للطاقة المتجددة "آيرينا" وملتقى أبوظبي للتمويل المستدام ومنتدى الطاقة العالمي للمجلس الأطلسي والمنتديات الافتراضية لمنصة "شباب من أجل الاستدامة" بالإضافة إلى المنتديات الافتراضية للقمة العالمية لطاقة المستقبل.

وانطلقت يوم الاثنين اجتماعات الجمعية العامة للوكالة الدولية للطاقة المتجددة "آيرينا" التي تضم قادة دول ووزراء ومسؤولين حكوميين رفيعي المستوى وصناع قرار بالإضافة إلى نخبة من خبراء القطاع من حول العالم لمناقشة عملية التحول في قطاع الطاقة باعتبارها استثمارا من أجل مستقبل أفضل للجميع.

وتنعقد يوم الثلاثاء قمة أسبوع أبوظبي لطاقة المستقبل أبرز فعاليات الأسبوع التي تضم أكثر من 70 متحدثا رفيع المستوى من مختلف أنحاء العالم وسوف يتم بث فعالياتها عبر الشبكة الإلكترونية بحيث تغطي مناطق زمنية متعددة لضمان الوصول إلى جمهور عالمي أوسع في مختلف مناطق العالم.

ويتضمن برنامج القمة ثلاث جلسات مدة كل واحدة منها ساعتان وستركز على ثلاثة محاور هي إعادة عجلة الحياة للدوران وتعزيز المسؤولية والتفاعل وممارسة الأعمال والاستثمار.

ويتم التطرق من خلال كل محور إلى القضايا والموضوعات الرئيسية التي من شأنها إفساح المجال أمام العديد من الفرص الاجتماعية والاقتصادية والتكنولوجية لتحقيق التعافي الأخضر.

وتضم قائمة المتحدثين المشاركين في قمة أسبوع أبوظبي للاستدامة صاحب السمو الملكي الأمير ألبرت الثاني أمير موناكو الذي سيلقي كلمة رئيسية حول تحقيق المرونة على مستوى الدول خلال انتشار جائحة كوفيد-19 ومعالي الدكتور سلطان بن أحمد الجابر وزير الصناعة والتكنولوجيا المتقدمة المبعوث الخاص لدولة الإمارات للتغير المناخي رئيس مجلس إدارة شركة "مصدر" الذي سيلقي أيضا كلمة في افتتاح القمة ومعالي خلدون خليفة المبارك الرئيس التنفيذي للمجموعة والعضو المنتدب في "مبادلة" للاستثمار وسمو الأمير خالد بن الوليد بن طلال آل سعود مؤسس ورئيس مجلس إدارة "كي بي دبليو" للاستثمار ومعالي غريس فو وزيرة الاستدامة والبيئة في حكومة سنغافورة والشيخة بدور بنت سلطان القاسمي المؤسس والرئيس التنفيذي لمجموعة كلمات للنشر ومعالي المهندس عويضة مرشد المرر رئيس دائرة الطاقة في أبوظبي الشريك الرئيسي لأسبوع أبوظبي للاستدامة وفرانسيسكو لاكاميرا مدير عام الوكالة الدولية للطاقة المتجددة /آيرينا/ وميمونة محمد شريف المدير التنفيذي لبرنامج الأمم المتحدة للمستوطنات البشرية ونويل كوين الرئيس التنفيذي لمجموعة "اتش اس بي سي" القابضة ولورنس فينك رئيس مجلس ادارة والرئيس التنفيذي لشركة "بلاك روك" ود. لوكاس جوبا الرئيس التنفيذي للممارسات البيئية في مؤسسة "مايكروسوفت" بالإضافة إلى العديد غيرهم من المتحدثين رفيعي المستوى.

غرفة رأس الخيمة تبحث تعزيز التعاون مع القنصل الباكستاني

رأس الخيمة ـ وام:

بحث سعادة محمد علي مصبح النعيمي رئيس غرفة تجارة رأس الخيمة خلال استقباله ، أحمد أمجد علي قنصل عام جمهورية باكستان بدبي والإمارات الشمالية، سبل تطوير وتنمية علاقات التعاون وإيجاد آليات مشتركة لتعزيز التبادل التجاري والاستثماري، إلى جانب مناقشة المواضيع ذات الاهتمام المشترك التي تخدم مصالح مجتمع الأعمال لدى الجانبين.

وأكد محمد النعيمي، أن هذا اللقاء يأتي في إطار السعي المشترك بين غرفة رأس الخيمة وباكستان، لإقامة شراكات استثمارية جديدة وواعدة تسهم في تطوير آفاق ومجالات التعاون المتبادل بين مجتمعي الأعمال، خاصة أن الجانبين تجمعهما علاقات اقتصادية متينة، حيث يبلغ عدد الشركات الباكستانية في رأس الخيمة 1897 شركة تمارس 3468 نشاطا يشغل نشاط التجارة وخدمات الإصلاح النسبة الأكبر منها والتي تبلغ 37 في المائة، كما شهدت التجارة البينية بين الطرفان نموا بنسبة 67 بالمئة لعام 2019.

من جانبه، أعرب قنصل باكستان عن شكره وتقديره للجهود والأدوار البارزة التي تقوم بها غرفة رأس الخيمة في سبيل تعزيز علاقات التعاون والاستثمار.

وأشار إلى أهمية التنسيق المشترك للعمل على زيادة نسب الصادرات وإعادة الصادرات بين الجانبين مؤكدا أهمية إقامة شراكات اقتصادية وتجارية بما يحقق المزيد من النمو في ظل الرغبة المتبادلة ووجود العديد من فرص التعاون في مختلف القطاعات والمجالات.

غرفة الشارقة تطلق أول مجلس عمل برتغالي على مستوى الإمارة

الشارقة ـ وام:

أطلقت غرفة تجارة وصناعة الشارقة يوم الاثنين مجلس العمل البرتغالي الأول على مستوى إمارة الشارقة الذي يعد باكورة مبادرة الغرفة لتأسيس مجالس الأعمال للدول الشقيقة والصديقة التي تضم رجال أعمال من تلك الدول وتكون الجهة التي تمثلهم وتعبر عن تطلعاتهم ورغباتهم وتحقق الأهداف المنشودة في تعزيز التعاون المشترك وزيادة حجم التبادل التجاري والاستثماري.

شهد حفل إطلاق المجلس الذي أقيم بمقر الغرفة سعادة عبد الله سلطان العويس رئيس مجلس إدارة غرفة تجارة وصناعة الشارقة وسعادة الدكتور دانيال بونتيس المستشار الاقتصادي في سفارة البرتغال لدى الدولة وسعادة لورديس إيزابيلو رئيسة مجلس العمل البرتغالي بحضور محمد راشد الديماس عضو مجلس إدارة الغرفة وسعادة محمد أحمد أمين العوضي مدير عام غرفة الشارقة وفاطمة خليفة المقرب مديرة إدارة العلاقات الدولية في الغرفة وهبة المرزوقي تنفيذي أول مجالس الأعمال واللجان المشتركة بالغرفة.

وأكد سعادة عبد الله سلطان العويس أن هذه الخطوة تؤسس لإطلاق مزيد من المجالس للدول الصديقة في الشارقة تحت مظلة مبادرة مجالس الأعمال التي تحرص الغرفة على رعايتها لأنها تعد من أهم الوسائل والسبل الرامية إلى تقوية الروابط بين البلدان المختلفة من جهة ودعم العلاقات المتبادلة بين القطاعات الاقتصادية ودوائر الأعمال من جهة أخرى .. لافتا إلى أن إطلاق مجلس العمل البرتغالي يعد حلقة وصل جديدة تعمق الروابط المتينة بين إمارة الشارقة وجمهورية البرتغال وتضاف إلى سلسلة اللقاءات والزيارات المتبادلة .

«مصدر» تقود مبادرة لدعم تطوير اقتصاد الهيدروجين الأخضر في أبوظبي

أبوظبي ـ وام:

أعلنت شركة أبوظبي لطاقة المستقبل "مصدر" – إحدى الشركات العالمية الرائدة في مجال الطاقة المتجددة – يوم الاثنين عن انضمامها إلى دائرة الطاقة في أبوظبي وشركة الاتحاد للطيران ومجموعة "لوفتهانزا" وجامعة خليفة للعلوم والتكنولوجيا وشركة "سيمنز" للطاقة وشركة "ماروبيني" في مبادرة تهدف إلى المساهمة في تطوير اقتصاد الهيدروجين الأخضر في أبوظبي.

وخلال مراسم افتراضية أقيمت يوم الأحد وقع ممثلو المؤسسات الشريكة في هذه المبادرة على مذكرة تفاهم قبيل انطلاق أسبوع أبوظبي للاستدامة الذي تنطلق اعماله افتراضيا يوم الاثنين ويستمر حتى 21 يناير الجاري.

وتهدف المبادرة إلى تأسيس مشروع محطة تجريبية في مدينة مصدر المدينة المستدامة الرائدة في أبوظبي لاستكشاف فرص تطوير الهيدروجين الأخضر والوقود المستدام وإنتاج الكيروسين من الكهرباء لأغراض النقل والشحن والطيران.

وستعمل "مصدر" و"سيمنز" و"ماروبيني" بشكل مشترك على تطوير البنية التحتية لتنفيذ المشروع التجريبي وستساهم كل من هذه الشركات في توفير التمويل المطلوب.

ويعتبر هذا المشروع الخطوة العملية الأولى في إطار الشراكة الاستراتيجية بين شركة مبادلة للاستثمار المالكة لمصدر وشركة سيمنز للطاقة بهدف التحول السريع نحو الهيدروجين الأخضر في أبوظبي.

وتندرج هذه الشراكة أيضا في إطار "تحالف أبوظبي للهيدروجين" الذي تم تشكيله بموجب مذكرة تفاهم بين "مبادلة" وشركة بترول أبوظبي الوطنية "أدنوك" والشركة القابضة ADQ ويهدف إلى تطوير اقتصاد الهيدروجين في دولة الإمارات. وقال معالي توماس بريس وزير الدولة البرلماني في الوزارة الفيدرالية للشؤون الاقتصادية والطاقة في جمهورية ألمانيا الاتحادية.. " يسعدني أن أشهد اتفاقيات التعاون هذه التي تؤكد عمق الشراكة الاستراتيجية بين دولتي ألمانيا والإمارات في مجال الهيدروجين ومما لاشك فيه أن هذه الاتفاقيات توفر إمكانات عظيمة للحد من البصمة الكربونية وتعزيز التعاون الاقتصادي بين بلدينا ومؤسساتنا الاقتصادية".

٤١ جهة حكومية ومؤسسة توقع إعلان أبوظبي للتمويل المستدام خلال عامين

أبوظبي ـ وام:

وقعت 41 جهة حكومية ومؤسسة رائدة "إعلان أبوظبي للتمويل المستدام" منذ إطلاقه في 2019 وذلك في إطار الجهود المستمرة لإرساء أسس قطاع التمويل المستدام بما يدعم جهود الدولة في تحقيق أهداف الأمم المتحدة للتنمية المستدامة وذلك بحسب سوق أبوظبي العالمي.

ومنذ عام 2019، يعمل الموقعون على إعلان أبوظبي للتمويل المستدام على إنشاء قطاع تمويل مستدام مزدهر إضافة إلى عقد حوار بناء على مستوى القطاع ككل محليا دوليا.

وتستعرض وكالة أنباء الإمارات "وام" في التقرير التالي جهود سوق أبوظبي العالمي في هذا القطاع الحيوي إذ مثل إعلان أبوظبي للتمويل المستدام حجر الزاوية للمبادئ الإرشادية حول التمويل المستدام لدولة الإمارات المنشورة في عام 2020 وهي المبادرة الأولى من نوعها في ضوء أجندة الأمم المتحدة للتنمية المستدامة وتهدف المبادرة إلى دفع أولويات الاستدامة التي تشكل جوهر أجندة التنمية الاقتصادية للدولة.

ويشكل إعلان أبوظبي للتمويل المستدام منصة رائدة لتعزيز التعاون بين القطاعين العام والخاص لتطوير حلول مبتكرة لجذب وزيادة الاستثمارات الخضراء والمستدامة وإتاحة المجال أمام تمويل المشاريع والمبادرات التي تدعم قطاع التمويل المستدام وتخدم رؤية الإمارات وأجندتها الخضراء. ويهدف سوق أبوظبي العالمي إلى ترسيخ مكانة أبوظبي كمركز لرفع ونشر رؤوس الأموال وإدارة المخاطر لتحقيق نمو اقتصادي طويل المدى يرتكز على الاستدامة وعبر خمس سنوات أصبح سوق أبوظبي العالمي رائدا رئيسيا لدفع عجلة الاستدامة بفضل التغلب على المخاوف المالية والاجتماعية والبيئية العالمية.

وفي هذا الصدد عمل سوق أبوظبي العالمي على دعم إطلاق أول صندوق استثمار عقاري للاستدامة في الدولة والذي أطلقته شركة مصدر في خطوة ترمي إلى تحقيق أجندة الدولة الخاصة بالاستدامة.. بالإضافة إلى تلك الجهود، عمل النهج القائم على الطلب والذي طبقه سوق أبوظبي العالمي على إطلاق برنامج السندات الخضراء: مبادرة مشتركة بين دائرة الطاقة – أبوظبي، وسوق أبوظبي العالمي وسوق أبوظبي للأوراق المالية.

خلال المنتدى الافتراضي لمنصة "شباب من أجل الاستدامة"..

عويضة المرر: الشباب ركيزة رئيسة لبناء مستقبل أفضل للعالم

أبوظبي ـ وام:

أكد معالي المهندس عويضة مرشد المرر رئيس دائرة الطاقة في أبوظبي، خلال كلمة ألقاها في المنتدى الافتراضي لمنصة "شباب من أجل الاستدامة" والذي يقام ضمن فعاليات أسبوع أبوظبي للاستدامة 2021 ..أن القرارات التي يتخذها الشباب اليوم ستشكل العالم الذي سيعيشون به في المستقبل.

وتنعقد فعاليات أسبوع أبوظبي للاستدامة 2021 في أبوظبي خلال الفترة بين 18 إلى 21 يناير، وتشتمل على المنتدى الافتراضي لمنصة "شباب من أجل الاستدامة" الذي يقام يوم الاثنين الموافق 18 يناير 2021، وأيضا على سلسلة من الأنشطة والفعاليات الافتراضية رفيعة المستوى التي تجمع خبراء و نخبة من القادة الدوليين، وتركز على استكشاف الفرص المتاحة من أجل تحقيق "التعافي الأخضر" في العالم خلال مرحلة ما بعد جائحة كوفيد–19.

وخاطب معاليه حضور هذا المنتدى الذي أطلقته شركة أبوظبي لطاقة المستقبل "مصدر" تحت رعاية سمو الشيخ خالد بن محمد بن زايد آل نهيان، عضو المجلس التنفيذي لإمارة أبوظبي رئيس مكتب أبوظبي التنفيذي، وذلك بهدف الاستثمار في الشباب وتطوير مهاراتهم لكي يصبحوا قادة للاستدامة في المستقبل قائلاً .. " من هنا تكمن أهمية أفعالكم وجهودكم، أياً كانت صغيرة أم كبيرة، في رسم ملامح حياتكم خلال السنوات والعقود القادمة". وأضاف رئيس دائرة الطاقة:" هناك الكثير من الأدلة على تأثير تغير المناخ، وهو ما يمكن ملاحظته من خلال الهواء الذي نتنفسه، والمياه التي نشربها، والطعام الذي نستهلكه. ولتغير المناخ آثاراً على اقتصادنا وأعمالنا وصحتنا – والأهم من ذلك مستقبلكم أنتم – الشباب".

وأضاف " لقد فاجأتنا جائحة "كوفيد 19" وأصبحت القضية الأكثر أهمية في وقتنا الحالي، وأثر الوباء في كل جانب من جوانب حياتنا، ولكنه أيضاً علمنا دروساً جديدة سوف نوظفها الآن لإعادة بناء عالمنا وتعزيز مستقبل اقتصادنا".

الإمارات.. مبادرات رائدة تعزز الاستدامة البيئية في قطاع النقل

أبوظبي ـ وام:

قطعت دولة الإمارات شوطا كبيرا في خفض نسب الانبعاثات المرتبطة بقطاع النقل بشكل ملحوظ عبر خطط ومبادرات رائدة شملت تعزيز مفهوم وخيارات التنقل العام أو الجماعي، واعتماد جهات محلية واتحادية مبادرات لتنويع استخدام أنواع الوقود، إضافة إلى قرار تحرير أسعار الوقود الذي أسهم في تعزيز فرص التوجه نحو البدائل الأخرى.

وأشار تقرير صدر مؤخرا عن وزارة التغيير المناخي والبيئة إلى أن تلك المبادرات وغيرها عززت من كفاءة استجابة دولة الإمارات لمتطلبات الاستدامة المرتبطة بقطاع النقل، خصوصاً أن قطاع النقل يعد صاحب التأثير الأكبر على جودة الهواء بنسبة 78 ٪ من انبعاثات أول أكسيد الكربون، و38 ٪ من انبعاثات أكاسيد النيتروجين، و32 ٪ من المركبات العضوية المتطايرة.

وتعمل الإمارات على تحسين سياسات وخيارات النقل الجماعي وتعزيز جاذبيتها وانتشارها، وهو ما جعلها خيارا مثاليا لعدد كبير من السكان حيث تنقل هذه الوسائل مئات الملايين من الركاب سنويا بأسعار منخفضة فضلا عن أثرها الإيجابي على البيئة من حيث خفض الانبعاثات الكربونية والتوفير في استهلاك موارد الطاقة.

ويعد مترو دبي أحد أبرز المشاريع الرائدة أحد أهم مشاريع منظومة النقل الجماعي المتكامل التي أسهمت في الحفاظ على البيئة وخفض الانبعاثات الكربونية، إلى جانب ما يوفره من أسلوب تنقل سهل ومريح للسكان ودوره في دعم الأنشطة الاقتصادية في الإمارة.

وتظهر الإحصاءات اعتماد سكان دبي على المترو كوسيلة نقل مفضلة لديهم وهو ما يؤكد قيمته الاستراتيجية كمشروع حيوي يدعم توجهات التنمية الشاملة في الإمارة، إذ نقل المترو منذ افتتاحه في سبتمبر 2009 حتى سبتمبر 2020 حوالي مليار و560 ألف راكب، عبر 2,6 مليون رحلة، بمعدل التزام عالمي بمواعيد الرحلات بلغ 99,7 ٪.

٧٠٩ ملايين درهم تصرفات عقارات دبي

دبي ـ وام:

بلغت التصرفات العقارية في دائرة الأراضي والأملاك بدبي أكثر من 709 مليون درهم حيث شهدت الدائرة تسجيل 118 مبايعة بقيمة 249,67 مليون درهم منها 15 مبايعة للأراضي بقيمة 41,17 مليون درهم و103 مبايعة للشقق والفلل بقيمة 208,5 مليون درهم.

وجاءت أهم مبايعات الأراضي بقيمة 10 ملايين درهم في منطقة الممزر تليها مبايعة بقيمة 4 ملايين درهم في منطقة الحبية الثالثة تليها مبايعة بقيمة 3 ملايين درهم في منطقة الحبية الثالثة.

وتصدرت منطقة ند الشبا الثالثة المناطق من حيث عدد المبايعات إذ سجلت 6 مبايعات بقيمة 15 مليون درهم وتلتها منطقة الحبية الثالثة بتسجيلها 6 مبايعات بقيمة 15 مليون درهم وثالثة في الحبية السادسة بتسجيلها مبايعة بقيمة ملايين درهم .

وفيما يتعلق بأهم مبايعات الشقق والفلل جاءت مبايعة بقيمة 15 مليون درهم بمنطقة نخلة جميرا كأهم المبايعات تلتها مبايعة بقيمة 11 مليون درهم في منطقة المركاض وأخيرا مبايعة بقيمة 10 ملايين درهم في منطقة وادي الصفا 3 .

وتصدرت منطقة مرسى دبي المناطق من حيث عدد مبايعات الشقق والفلل إذ سجلت 14 مبايعة بقيمة 34 مليون درهم وتلتها منطقة البرشاء جنوب الرابعة بتسجيلها 13 مبايعة بقيمة 10 ملايين درهم وثالثة في اليلايس 2 بتسجيلها 8 مبايعات بقيمة 6 ملايين درهم .

وسجلت الرهون قيمة قدرها 445,93 مليون درهم منها 10 رهون أراض بقيمة 387,46 مليون درهم و 36 رهن فلل وشقق بقيمة 58,47 مليون درهم وكان أهمها بمنطقة نخلة جميرا بقيمة 281 مليون درهم وأخرى في منطقة وادي الصفا 3 بقيمة 76 مليون درهم .

أما الهبات فقد شهدت تسجيل 11 هبة بقيمة 13,95 مليون درهم كان أهمها بمنطقة برج خليفة بقيمة 5 مليون درهم وأخرى في منطقة جبل على الصناعية الأولى بقيمة 3 ملايين درهم .

«اتحاد الغرف» يبحث التعاون بين القطاع الخاص الإماراتي والأفغاني

أبوظبي ـ وام:

بحث سعادة محمد ثاني مرشد الرميثي، رئيس اتحاد غرف التجارة والصناعة بالدولة خلال لقائه بمقر الاتحاد بأبوظبي سعادة أحمد جاويد، سفير جمهورية أفغانستان الإسلامية لدى الدولة.. سبل تعزيز العلاقات التجارية بين .

وأعرب الرميثي عن استعداد أصحاب الأعمال الإماراتيين للقيام بشراكات واستثمارات بجمهورية افغانستان الإسلامية.

وأكد ضرورة تطوير وتفعيل آليات التعاون المشترك بين قطاعات التجارة والأعمال على الصعيد الثنائي عبر التعريف بالقوانين والتشريعات الاستثمارية والمشاريع المشتركة والشراكات والتحالفات الوثيقة بين أصحاب الأعمال.

وتم خلال اللقاء مناقشة مقترح التوقيع على مذكرة تفاهم للتعاون بين غرف الإمارات واتحاد الغرف الافغاني، وإنشاء مجلس أعمال إماراتي – أفغاني مشترك.

من جانبه أعرب السفير الافغاني عن تطلع بلاده للتعاون مع غرف الإمارات في قطاعات المال والأعمال ، نظرًا للخبرة الإماراتية المتميزة في هذا المجال. فضلاً عن بحث فرص التعاون في عدد آخر من المجالات ذات الأولوية لبلاده خلال الفترة المقبلة.

تركيب ١٢ ألف لوح شمسي على أسطح «ابن بطوطة مول» و«سوق التنين»

دبي ـ (الوحدة):

أعلنت «نخيل مولز»، ذراع البيع بالتجزئة لـ «نخيل»، عقد شراكة مع «توتال»، عبر شركتها التابعة «توتال سولار ديستريبيوتيد جنريشن الشرق الأوسط»، المتخصصة في تطوير حلول الطاقة الشمسية الموزعة، وتوحيد جهودهما لتجهيز أسطح مباني «ابن بطوطة مول» و«سوق التنين»، بألواح الطاقة الشمسية الكهروضوئية.

ومن المقرر أن تبدأ عملية تنفيذ المشروع في يناير الجاري، في حين أن مركزي التسوق، سوف يواصلان عملهما بكامل طاقتهما كالمعتاد، من دون إحداث إزعاج يُذكر يطال العملاء. وسيساعد حل الطاقة الشمسية، الذي توفره «توتال» لـ «نخيل مولز»، على تقليل بصمتها الكربونية، وهو ما يسهم في تعزيز جهود التنمية المستدامة في الإمارات. وبإمكان ألواح الطاقة الشمسية الكهروضوئية، توليد حوالي 9 «غيغا واط / ساعة» من الطاقة النظيفة، مع تخفيض يُقدر بأكثر من 3500 طن من ثاني أكسيد الكربون سنويا.

وسيتم تركيب ما مجموعه 12 ألف لوح طاقة شمسية كهروضوئية، على مساحة تبلغ 35000 متر مربع. جرى توقيع اتفاقية الشراكة، بحضور عمر خوري، الرئيس التنفيذي لمشاريع الضيافة وإدارة الأصول في «نخيل مولز»، ومارين دي مونتبل، المدير الإداري لشركة «توتال سولار ديستريبيوتد جنريشن الشرق الأوسط»، وماثيو لوغا مدير الحسابات الرئيسة في «توتال سولار ديستريبيوتد جنريشن الشرق الأوسط».

وقال عمر خوري: نظراً للتركيز المتزايد على المناخ العالمي، فإنه من الأهمية بمكان، أن تعمل الحكومات مع القطاعين العام والخاص، على استنباط حلول للطاقة النظيفة، ضمن التخطيط الحضري. وكجزء من مواءمتنا المتواصلة لمساعي قيادتنا في دبي، إننا نلتزم في «نخيل مولز»، بدعم جهود «استراتيجية دبي للطاقة النظيفة 2050. ونحن نقوم بذلك من خلال شراكتنا مع «توتال»، لتركيب الألواح الشمسية الكهروضوئية على أسطح «سوق التنين» و«ابن بطوطة»، بهدف دعم الاقتصاد الدائري».

«جيه إل إل» تنظم ندوة افتراضية لمستقبل قطاع العقارات في الشرق الأوسط

دبي ـ (الوحدة):

نظمت جيه إل إل، شركة الاستشارات والاستثمارات العقارية، ندوة افتراضية من دبي لمناقشة التوقعات السنوية لقطاع العقارات في منطقة الشرق الأوسط، واستعرضت الشركة من خلال الندوة رؤيتها حول توجهات العقارية التي من المتوقع أن تحرك قطاع العقارات في المنطقة خلال عام 2021.

وقدمت دانا سلباق، رئيس قسم البحوث بشركة جيه إل إل الشرق الأوسط وشمال أفريقيا، لمحة عامة عن أبرز المواضيع التي تحدد مستقبل القطاع العقاري من بينها الاستدامة والاعتماد على التقنيات الذي تزايد بصورة كبيرة خلال فترة انتشار الجائحة، والتي بدورها ستعمل على تسريع وتيرة التعافي والنمو للقطاع في الفترة المقبلة.

وأكدت سلباق على أن الفيروس الذي اجتاح العالم العام الماضي ساهم بتسليط الضوء على مواطن الضعف التي يعاني منها مجتمعنا ونظامنا البيئي، مما دفعنا إلى مزيد من التركيز على استخدام التقنيات والاستدامة والحوكمة البيئية والاجتماعية والمؤسسية. وأضافت سلباق: «يجب أن تكون هذه العناصر محور استراتيجيات التشغيل وتجربة العملاء حتى تتمكن الأعمال والشركات من ضمان نجاحها. وبالمضي قدما، ستحدد هذه العناصر ملامح انتعاش قطاع العقارات والاستثمار العقاري خلال السنوات القادمة في منطقة الشرق الأوسط والعالم». وفيما يلي توقعات جيه إل إل للقطاعات العقارية المختلفة في منطقة الشرق الأوسط خلال عام 2021:

ومن المرجح أن تسهم عمليات تعديل المساحات المكتبية خلال 2021 في التخفيف من حدة التراجع في مستويات الطلب الناتج عن تنامي الاتجاه العمل من المنزل، حيث تركز معظم الشركات في تصميماتها على المستوى قصير الأجل إلى «الاستفادة مما هو متاح»، في ظل تصدر الرغبة في الحفاظ على السيولة كأولوية لأغلب الشركات. ومع ذلك، فمن المرجح أن تؤدي عمليات تعديل المساحات المكتبية على المدى الطويل إلى زيادة الطلب على المساحات.

وتوسع ظهور قنوات التسويق عبر الإنترنت، والتي غيرت من آليات العمل بعد تزايد طلب تجار التجزئة على عقود إيجار تتسم بقدر أكبر من المرونة.

«دبي الملاحية» تعلن اكتمال 80 % من أعمال البنية التحتية للمرحلة الأولى من منطقتها التجارية بتكلفة 140 مليون درهم

دبي ـ وام:

أعلنت مدينة دبي الملاحية، التابعة لموانئ دبي العالمية، عن اقتراب الانتهاء من أعمال البنية التحتية للمرحلة الأولى من منطقتها التجارية متعددة الاستخدامات؛ حيث تم إنجاز ما يقارب 80 في المائة من أعمال الطرق والبنية التحتية للمرحلة الأولى، والتي تبلغ تكلفتها 140 مليون درهم، متغلبة على العقبات غير المسبوقة نتيجة لجائحة "كوفيد-19".

ومن المقرر بعد الانتهاء من المشروع أن تتحول مدينة دبي الملاحية إلى مركز متميز للخدمات الملاحية، لتعزز مكانة دبي الرائدة كمركز بحري عالمي. وسيساهم تطوير البنية التحتية المتسارع في جعل مدينة دبي الملاحية مزودًا رئيسًا للخدمات الملاحية، لاسيما عبر تمكن القائمين على المشروع من الالتزام بمواعيد التسليم، على الرغم من التحديات الكبرى التي فرضتها الجائحة، ويتوقع أن يتم إنجاز الجزء المتبقي من المشروع حسب الجدول المحدد، وقد استمرت أعمال تنفيذ المرحلة الأولى مدة 11 شهرًا، مسجلة ما يقارب من 4,830 يوم عمل، وأكثر من 857,194 ساعة عمل.

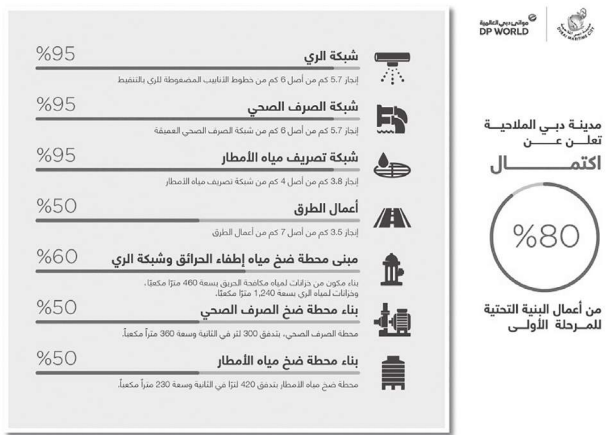

وقال محمد المعلم، المدير التنفيذي ومدير عام موانئ دبي العالمية – إقليم الإمارات: "على الرغم من التقلبات والتحديات التي تسببت بها الجائحة، بما فيها الإغلاق وتقييد الحركة، إلا أننا نفتخر بقدرة فريقنا على تجاوز كل تلك الظروف، والنجاح في تفادي أي تأخير في إنجاز المشروع؛ حيث عمل الفريق بلا كلل، ملتزمًا بجميع الاحتياطات والإجراءات الاحترازية، بما فيها الحفاظ على المسافة الآمنة بين العاملين، والتعقيم المستمر لمرافق العمل. لقد كان لهذا التفاني من فريق العمل وجهوده المتضافرة، الأثر الأكبر في تحقيق هذا الإنجاز". وأضاف : " مع الانتهاء من البنية التحتية للمرحلة الأولى، ستستمر جهود التنمية والتطوير لتحقيق إنجازات نوعية تسهم في تعزيز القطاع البحري في الدولة. ومنذ تأسيسها، التزمت مدينة دبي الملاحية بدورها كمطور رئيس في تقديم المرافق والخدمات الحديثة والمتطورة، مما يساهم في تمكين جميع المطورين الفرعيين من تحقيق أهدافهم، لاسيما أن هذا هو جوهر مهمتنا، ونحن واثقون بقدرتنا على تحقيقه." وقد تم إنجاز أكثر من 90 في المائة حتى الآن من جميع أعمال المرافق الواقعة تحت سطح الأرض، والتي تشمل تمديد شبكات المجاري، وتوزيع المياه، ومياه مكافحة الحرائق، والري، والاتصالات.

كما تم القيام بعدد من الأعمال الأخرى مثل الأعمال المدنية والإنشائية لمحطات تصريف مياه الأمطار، والمجاري، والصرف الصحي، والري والحرائق، والتي ستضمن اكتمال أعمال التطوير لمدينة دبي الملاحية التي توشك على الانتهاء. ووفقا للجدول الزمني، اكتمل بناء خطوط الأنابيب المضغوطة للري بالتنقيط بنسبة 95 في المائة، والذي يبلغ طوله 6 كيلومترات. كما تم بناء شبكة صرف صحي بطول 6 كيلومترات، وشبكة لتصريف مياه الأمطار بطول 4 كيلومترات. كما تم الانتهاء من أعمال الطرق، والتي يبلغ طولها 3,5 كيلومتر من أصل 7 كيلومترات، وإنجاز 50 في المائة من بناء محطة الصرف الصحي، بتدفق يصل إلى 300 لتر في الثانية، وسعة خزانات تبلغ 360 مترا مكعبة. بالإضافة إلى ذلك، تم بناء محطة تصريف للأمطار بمعدل تدفق يبلغ 420 لتر في الثانية.

«جمارك دبي» تنظم خلال أسبوع جمارك الإمارات الرابع ٢٠ فعالية توعوية

دبي ـ وام:

تنطلق فعاليات جمارك دبي في أسبوع جمارك الامارات الرابع 2021 تحت شعار "جمارك دبي عمليات مستدامة" في الفترة من 24 إلى 28 يناير الجاري والذي يتم تنظيمه بمناسبة اليوم العالمي للجمارك في موعده السنوي بـ26 يناير.

وتهدف فعاليات الأسبوع إلى توعية كافة فئات المجتمع بدور العمل الجمركي في تحقيق التنمية المستدامة وستقوم الدائرة بتنظيم 20 فعالية على مدار أيام الأسبوع تبدأ بحفل افتتاح افتراضي تشارك فيه الهيئة الاتحادية للجمارك ومنظمة الجمارك العالمية كما سيتم تنظيم فعاليات توعوية موجهة للشركاء والعملاء والجمهور تقيمها الإدارات والمراكز الجمركية على مدار الأسبوع حيث ستراعي الفعاليات كافة الإجراءات الاحترازية المتبعة للحد من انتشار جائحة كوفيد 19 .

وتقام تلك الفعاليات بواسطة تقنية التواصل الالكتروني وتشمل التعريف بالمشاريع المستقبلية لجمارك دبي والابتكارات التي طورتها الدائرة بالإضافة الى إنجازاتها في مجال حماية حقوق الملكية الفكرية والخطط الجديدة لتطوير الخدمات الجمركية المقدمة للمسافرين عبر مطارات دبي، مع عرض لتسهيل حركة التجارة في المراكز الجمركية البحرية خلال جائحة كوفيد كما سيتم تعريف الجمهور بدور خدمة رافد للإبلاغ عن المخاطر والمخالفات الجمركية في حماية المجتمع. وتتوج فعاليات جمارك دبي في أسبوع جمارك الامارات الرابع 2021 بالاحتفال باليوم العالمي للجمارك عبر تنظيم جلسة حوارية افتراضية يوم 26 يناير حول الشباب ومستقبل العمل الجمركي تتناول دور الشباب في تطوير العمل الجمركي باستخدام أحدث التطبيقات الذكية لتقنية المعلومات والذكاء الاصطناعي والتحولات التي ستنجم عنها على صعيد تغير طبيعة الوظائف الجمركية.

وأكد خليل صقر بن غريب مدير إدارة الاتصال المؤسسي رئيس اللجنة المنظمة لفعاليات جمارك دبي .. حرص الدائرة على أن تواكب فعالياتها التي تنظمها ضمن أسبوع جمارك الامارات الرابع الانطلاق الى الخمسين سنة القادمة من مسيرة التنمية الاقتصادية المستدامة لدولة الامارات بعد ان نجحت الدولة في تحويل التحديات الناجمة عن ازمة جائحة كوفيد 19 الى فرض وانجازات ستبنى على أساسها المراحل القادمة من الخطط الاستراتيجية للتطوير والتي تتوجها مئوية الامارات 2071 بأهدافها الطموحة وببرامج عملها المستقبلية طويلة المدى لتنفيذ توجيهات القيادة الحكيمة وتحقيق رؤية صاحب السمو الشيخ محمد بن راشد آل مكتوم نائب رئيس الدولة رئيس مجلس الوزراء حاكم دبي "رعاه الله" بالعمل على المشاركة الفاعلة في قيادة مسيرة التقدم الدولي.

الإمارات أول دولة في العالم تنتج الألمنيوم باستخدام الطاقة الشمسية

دبي ـ وام:

انسجاماً مع رؤية صاحب السمو الشيخ محمد بن راشد آل مكتوم نائب رئيس الدولة رئيس مجلس الوزراء حاكم دبي "رعاه الله" لجعل دبي المدينة الأكثر استدامة على مستوى العالم، وتعزيز الريادة في تطوير وتطبيق أحدث التقنيات في قطاع الطاقة، وقعت هيئة كهرباء ومياه دبي وشركة الإمارات العالمية للألمنيوم، اليوم اتفاقية للبدء بإنتاج الألمنيوم في مصهر الشركة باستخدام الطاقة النظيفة من مجمع محمد بن راشد آل مكتوم للطاقة الشمسية، في انجاز جديد يجعل دولة الإمارات أول دولة في العالم تنتج الألمنيوم باستخدام الطاقة الشمسية. وقع الاتفاقية، عن بعد، كل من معالي سعيد محمد الطاير، العضو المنتدب الرئيس التنفيذي لهيئة كهرباء ومياه دبي نائب رئيس مجلس إدارة شركة الإمارات العالمية للألمنيوم، وعبدالناصر بن كلبان، الرئيس التنفيذي لشركة الإمارات العالمية للألمنيوم، وذلك بحضور سعادة عبدالله بن كلبان، العضو المنتدب لشركة الإمارات العالمية للألمنيوم، والمهندس وليد سلمان، النائب التنفيذي للرئيس لقطاع تطوير الأعمال والتميز في هيئة كهرباء ومياه دبي، وعدد من المسؤولين من الجانبين. وستزود هيئة كهرباء ومياه دبي شركة الإمارات العالمية للألمنيوم بـ 560,000 ميجاوات ساعة من الكهرباء من مجمع محمد بن راشد آل مكتوم للطاقة الشمسية سنوياً، ما يكفي لإنتاج 40 ألف طن من الألمنيوم في العام الأول مع إمكانية التوسع بشكل كبير مستقبلاً ..وستقوم شركة الإمارات العالمية للألمنيوم بتصدير الألمنيوم الذي يتم انتاجه باستخدام الطاقة الشمسية للمتعاملين حول العالم تحت اسم "سيليستيال" /CELESTIAL/.

وقال معالي سعيد محمد الطاير: "يؤكد الانجاز العالمي لكل من هيئة كهرباء ومياه دبي وشركة الإمارات العالمية للألمنيوم التزامنا الراسخ بتحقيق رؤية صاحب السمو الشيخ محمد بن راشد آل مكتوم نائب رئيس الدولة رئيس مجلس الوزراء حاكم دبي "رعاه الله" في بناء اقتصاد أخضر في دولة الإمارات، والوصول لأهداف استراتيجية دبي للطاقة النظيفة 2050 في تنويع مصادر الطاقة وتوفير 75٪ من القدرة الإنتاجية للطاقة في دبي من مصادر الطاقة النظيفة بحلول عام 2050 ..ولتحقيق هذه الأهداف أطلقنا العديد من المبادرات والمشاريع أبرزها مجمع محمد بن راشد آل مكتوم للطاقة الشمسية، الذي يعد أكبر مشروع للطاقة الشمسية على مستوى العالم.

هيئة الشارقة للكتاب في ٢٠٢٠.. نموذج مستقبلي في قيادة الحراك الثقافي عربياً وعالمياً

الشارقة ـ وام:

أضافت هيئة الشارقة للكتاب خلال العام ٢٠٢٠ فصلاً جديداً لفصول الإنجازات التي حققتها إمارة الشارقة لتضيء من خلالها الدرب لمسيرة حافلة بالمنجزات تدل على مكانتها كرافد أساسي للواقع الثقافي المحلي والعربي من خلال جملة من الأحداث النوعية التي وثقت جهودها وبتنظيم استثنائي للنسخة الـ٣٩ من معرض الشارقة الدولي للكتاب سبقته سلسلة مبادرات ضمّت "نادي الناشرين" و"نادي القرّاء" وإطلاق "وكالة الشارقة الدولية للحقوق الأدبية" وغيرها.

– معرض الشارقة الدولي للكتاب.. حوار الإبداع الذي تجاوز الجائحة.

و توجت الهيئة خلال العام الماضي جهودها بتنظيم أول معرض دولي يقام خلال فترة انتشار " كوفيد – ١٩" ضمن إجراءات احترازية ووقائية شاملة حيث نجحت في إقامة النسخة الـ٣٩ من معرض الشارقة الدولي للكتاب في دورة استثنائية كان لها انعكاسات كبيرة ليس على الحراك الثقافي وقطاع النشر المحلي وحسب وإنما على صناعة النشر العربية والعالمية بصفة عامة.

– الشارقة تجمع العالم على مشهد ثقافي متفرّد.

ووضعت الهيئة لتنظيم الحدث الثقافي الأبرز عربيا وعالميا سلسلة من الخطط للخروج بدورة تليق بمكانة الإمارة منطلقة من رؤية تؤمن بأن الإبداع والابتكار مرتكزات النمو في عصرنا الراهن لتصدّر نموذجا يحتذى به على صعيد تنظيم معارض الكتب الهجينة مستفيدة من التطورات التكنولوجية الحديثة حيث عقدت كامل الفعاليات والجلسات الأدبية والحوارية /عن بُعد/ عبر منصة خاصة حملت شعار "الشارقة تقرأ".

وتجلت النتائج الثقافية لتنظيم المعرض في عدد المتابعين والزوّار الذين توافدوا لزيارة الحدث على أرض الواقع وعبر منصة "الشارقة تقرأ" فالمعرض وفر ملايين الإصدارات منها أكثر من ٨٠ ألف عنوان جديد ونجح في الوصول لـ ٦٣،٥٠٠ متابع عبر الإنترنت و٣٨٢ ألف زائر لأجنحة ومنصات دور النشر المشاركة.

– بوابة الإمارة تستقبل العالم.

وشكل المعرض في دورته الاستثنائية بوابة للعديد من المدن والعواصم الثقافية حول العالم للتعاون والعمل مع مشروع الشارقة الثقافي الكبير الذي يتكامل ويكبر عاما تلو آخر برؤى وتوجيهات صاحب السمو الشيخ الدكتور سلطان بن محمد القاسمي عضو المجلس الأعلى حاكم الشارقة إذ شهد زيارة وفود رسمية ودبلوماسية من فرنسا والمكسيك والسويد وايطاليا وكندا والهند وغيرها.

– مؤتمر الناشرين.. قضايا وحلول النشر.

الاستراتيجية التي تبنتها الهيئة للعام ٢٠٢٠ والتي تجلت في استمرارية العمل الثقافي بالرغم من مختلف الظروف قادتها لمواصلة تنظيم العديد من الفعاليات السنوية إذ أطلقت قبيل انعقاد فعاليات "الشارقة الدولي للكتاب" النسخة العاشرة من مؤتمر الناشرين وناقشت على امتداد فعالياتها حزمة من المواضيع التي سلطت الضوء على تحديات قطاع النشر في الوطن العربي والعالم في ظل انتشار فيروس كورونا وآلية تكيّف الناشرين معها وأثر وسائل التواصل الاجتماعي والفعاليات الافتراضية في تعزيز التواصل بين الناشرين والقرّاء على حدّ سواء.

– مؤتمر المكتبات.. منصة جمعت أكثر من ٨٠٠ ضيف من ٥١ دولة عربية وأجنبية.

وتزامنا مع انعقاد معرض الشارقة الدولي للكتاب استضافت الهيئة أعمال النسخة السابعة من "مؤتمر المكتبات" افتراضيا عبر منصة التواصل المرئي / زووم/ على مدار يومين بالتعاون مع جمعية المكتبات الأمريكية حاشدة حوله أكثر من ٨٠٠ ضيف من ٥١ دولة عربية وأجنبية بينها ١١ دولة تتواجد للمرة الأولى للمشاركة في سلسلة من الجلسات التي ناقشت راهن ومستقبل العمل المكتبي وقضايا التعليم والتأثيرات التي أحدثها فيروس كورونا على القطاع وغيرها.

– وكالة الشارقة الدولية للحقوق الأدبية.. خطوة جديدة للنهوض بصناعة المعرفة والإبداع.

وبما يحقق أهدافها في تسهيل التواصل بين الكتّاب والناشرين والمترجمين وصنّاع المحتويات الإبداعية أطلقت الهيئة لأول مرة على صعيد الدولة والمنطقة "وكالة الشارقة الدولية للحقوق الأدبية" إسهاما في توفير مناخ ينظم عملية النشر وفق أطر قانونية ومهنية تضمن حقوق الناشرين والمؤلفين على حد سواء بما يحفز سوق النشر ويوصل المحتوى الثقافي العربي للقرّاء وبلغاتهم حول العالم.

وتسعى الهيئة من خلال إطلاقها للوكالة لتمثيل الكتّاب والمؤلفين العرب وضمان حماية حقوقهم في مجالات الترجمة والنشر وتنظيم آليات بيعها للناشرين العرب والأجانب وشركات الوسائط المتعددة العالمية من مؤسسات سينمائية وتلفزيونية وشركات ألعاب وغيرها حيث ستتولى الهيئة تمثيل دور النشر المتعاقدة معها وما تملكه من حقوق تتعلق بالمؤلفين على مستوى نقل أعمالهم وترجمتها وتحويلها إلى وسائل إعلامية مختلفة كما ستلعب دور وكيل فرعي للناشرين والوكلاء الأدبيين في جميع أنحاء العالم ممن يودون بيع حقوق ترجمة أعمال كتابهم باللغات المختلفة للناشرين العرب.

– "نادي القرّاء".. حوار مفتوح جمع كبار الكتّاب العرب والأجانب.

وتواصلت جهود الهيئة في الارتقاء بواقع الكتاب ومكانته وتعزيز قيمة الإمارة الثقافية والمعرفية حيث نظّمت "نادي القرّاء" عبر وسائل التواصل المرئي وعقدت سلسلة من الجلسات استضافت خلالها نخبة من الكتّاب والمؤلفين العرب والأجانب منهم جوزيف فايندر ولانغ ليف وسلطان العميمي وآخرين لتثري معارف الجمهور حول العالم وتتيح الفرصة أمامهم للقاء مبدعيهم المفضلين ومناقشتهم حول مشاريعهم وأعمالهم بشكل مستمر ضمن فعالية ستستضيف أسماء مبدعة جديدة خلال العام الجاري.

– نادي الناشرين.. سعي للنهوض بواقع النشر المحلي والإقليمي.

وبما يخدم النهوض بقطاع النشر والعاملين فيه أطلقت الهيئة "نادي الناشرين" المبادرة الاستثنائية التي أقيمت /عن بُعد/ بهدف دعم قطاع النشر ورفد العاملين فيه بالكثير من الخيارات والمعارف اللازمة للارتقاء بوتيرة أعمالهم خاصة في ظل الظروف التي مرّ بها العالم جرّاء انتشار فيروس كورونا المستجد كما فتحت الآفاق نحو مناقشة العديد من القضايا برفقة ناشرين عرب وأجانب حول دور مواقع التواصل الاجتماعي وشبكة الانترنت في دعم صناعة النشر وأثرها على الترويج لأعمال الكتّاب والمؤلفين وتسويق إصدارات الناشرين والوصول بها للقراء.

و حول جملة المنجزات التي حققتها الهيئة خلال العام الماضي ورؤيتها المستقبلية .. قال سعادة أحمد بن ركاض العامري رئيس هيئة الشارقة للكتاب في حديث خاص لوكالة أنباء الإمارات / وام / .. تنطلق الهيئة في استراتيجيتها من رؤية الإمارة التي كرّسها صاحب السمو الشيخ الدكتور سلطان بن محمد القاسمي عضو المجلس الأعلى حاكم الشارقة التي لا تهتمّ بالكتاب وحسب بل بمنظومة متكاملة من العمل الثقافي الذي يدعم المسرح والشعر والتاريخ والتراث والآثار وامتداداته التاريخية لتنشأ حالة من التناغم والانسجام تؤسس لوعي خلّاق ومبتكر يتجاوز الأفكار المنغلقة وينهض بالقيمة الإبداعية باعتبارها أساس لبناء المستقبل.

و أضاف أن مكانة الشارقة وحضورها في المشهد الثقافي العربي والعالمي ضاعفت من مسؤولياتنا لهذا حرصنا خلال العام الماضي– الذي يعتبر عاما استثنائيا نظرا للظروف التي ترافقت معه جرّاء الجائحة – على أن نحتفي بالفعل الإبداعي ونقدّره ونثمّن جهود أصحابه ونقدّم المنجز الثقافي بأوجهه المختلفة لروّاده ونقرّبهم أكثر منه كما سعينا لأن نمدّ جسرا للقاء الأدباء والمفكرين لأننا ندرك أهمية الثقافة ودورها في دفع مسيرة التنمية خطوات إلى الأمام وأردنا بكل ما قمنا به من جهود أن نؤكد على أهمية مواصلة العمل الثقافي ونرسّخ مرتكزاته في أذهان الأجيال الجديد نعزز مكانة إمارة الشارقة كنموذج يحتذى بين عواصم ومدن العالم الثقافية.

– مكتبات الشارقة العامة.. ٦ ملايين مصدر معرفي متاح لقراء العالم.

وبمشهد يجسّد تكامل الأدوار التي تلعبها مختلف الجهات التابعة للهيئة قدّمت مكتبات الشارقة العامة خلال العام الماضي جملة من المبادرات النوعية حيث حرصت وخلال الجائحة على أن تبقي أبوابها مشرّعة أمام روادها وتبتكر أساليب جديدة ونوعية للتواصل مع جمهورها.

وأتاحت المكتبات المجال أمام قرّاء العالم للاستفادة من مكتبتها الإلكترونية حيث وفرت لهم فرصة مطالعة وقراءة ما يزيد عن ٦ ملايين كتاب ومصدر معرفي وبأكثر من ١٠ لغات مختلفة بشكل مجاني ولمدّة ٣ أشهر حيث استفاد الجمهور من نحو ٢١ ألف محتوى علمي وأكثر من ٣٠ ألف مكتبة فيديو في شتى المجالات والتخصصات.

إلى جانب ذلك وصل الجمهور إلى نحو ١٦٠ ألف كتاب إلكتروني و٥ ملايين رسالة جامعية عالمية إلى جانب عدد من المخطوطات والمؤلفات النادرة والكتب الإلكترونية والصوتية حيث استطاعت أن تستقطب ما يزيد عن ١٠ آلاف قارئ من ٦٣ جنسية.. فيما بلغت عمليات البحث نحو ٣٢ ألف عملية طالت مختلف المصادر المعرفية والثقافية.

معهد «نيويورك أبوظبي» يطلق سلسلة ندوات حوارية افتراضية

أبوظبي ـ وام:

أطلق معهد جامعة نيويورك أبوظبي سلسلة من الحوارات الافتراضية عبر الإنترنت خلال شهر يناير الجاري وذلك تماشيا مع سياسة الجامعة التي تهدف إلى توفير مجموعة واسعة من المواضيع مع إتاحة الفرصة للجميع بالمشاركة.

وتتناول الحوارات الافتراضية تشكيلة واسعة من المواضيع تشمل الصحة و"كوفيد – ١٩" والسياسة والانتخابات الأمريكية وتغير المناخ والموسيقى.

وعقدت الندوة الحوارية الأولى أمس تحت عنوان "أيمكننا التنبؤ بظهور الفيروسات؟" وناقشت الجهود العالمية لرصد ظهور الفيروسات وتطورها وسبل تسخير التقنيات الحديثة لهذا الغرض.

وتتناول ندوة "دور ثلوج المحيطات" التي تعقد يوم ٢٤ يناير الجاري أهمية هذه التشكيلات الطبيعية ودورها في نظام المناخ إضافة إلى جهود الباحثين في جامعة نيويورك أبوظبي للكشف عن أسباب التغييرات التي تمر بها.

كما يتم عقد ندوتين حواريتين يومي ٢٠ و٣١ يناير الجاري بعنوان "نهاية النموذج الغربي" و"المواطن الموسيقي" إضافة إلى جلسة حوارية بالتعاون مع السفارة الفرنسية في الدولة ومركز الشباب – أبوظبي ومعهد فرانسيس عن مساهمة التصميم المعماري وممارسات المستخدمين في تكوين مساحة اجتماعية.

وتضم قائمة المشاركين في هذه السلسلة من الندوات الحوارية عددا من الخبراء في مجالاتهم من جامعة نيويورك أبوظبي وغيرها منهم الأستاذة إيلودي غيدين من المعهد الوطني للحساسية والأمراض المعدية "الولايات المتحدة الأمريكية" والكاتب بانكاج ميشرا الحائز على جائزة ويندهام – كامبل لعام ٢٠١٤ للأعمال الواقعية والباحثة كلير أييرز من مركز أبحاث تغير مستوى سطح البحر في جامعة نيويورك أبوظبي و مارتن ستوكس أستاذ كرسي الملك أدوارد في كلية "كينغز" في لندن.

مرسى الميدان بـ«أم القيوين» أسهم في تنظيم مهنة الصيد وتطويرها

أم القيوين ـ وام:

عملت دولة الامارات على دعم قطاع الصيد والثروة السمكية وأولته رعاية كبيرة لأهميته من الجانب الاقتصادي و الاجتماعي والتراثي، وحرصت وزارة التغير المناخي والبيئة ضمن أهدافها الاستراتيجية تقديم الدعم لمهنة الصيد من خلال توفير أحدث التقنيات للصيادين المواطنين التي من شأنها أن تسهم في ضمان استمرارية المهنة التي توارثوها من الآباء والأجداد فضلا عن أن دعم الوزارة لمهنة الصيد ساهم في توفير فرص عمل عديدة لفئة الشباب واستقطب الكثيرون منهم للعمل في المهنة والاستفادة من خيراتها.

وفي أم القيوين يمتهن الكثير من ابناء الإمارة مهنة الصيد و يعتمد الغالبية عليها كمصدر رزق ومن هذا المنطلق قدمت الحكومة بصورة عامة وحكومة أم القيوين خاصة في ظل قيادة صاحب السمو الشيخ سعود بن راشد المعلا عضو المجلس الأعلى حاكم أم القيوين الدعم للصيادين فتم انشاء جمعية أم القيوين التعاونية لصيادي الأسماك بهدف تحسين معيشة الصيادين الاقتصادية والاجتماعية ورفع كفاءة مهنة الصيد والحفاظ عليها من خلال سن القوانين والتشريعات التي تهدف الي الحفاظ علي مهنة الآباء والأجداد.

«اجتماعية الشارقة»: حملة للتطعيم المنزلي لكبار المواطنين وذويهم

الشارقة-وام:

تلقت دائرة الخدمات الاجتماعية في الشارقة؛ أكثر من ٣٠٠ طلباً لتقديم التطعيم المنزلي ضد "كوفيد ١٩" لكبار المواطنين والمعاقين والمرضى النفسيين وذويهم في المنازل على مستوى إمارة الشارقة، وذلك منذ بداية إطلاق خدمة التطعيم المنزلي قبل يومين بالتعاون مع منطقة الشارقة الطبية بوزارة الصحة ووقاية المجتمع.

وتستقبل الدائرة الطلبات عبر الرقم المجاني ٨٠٠٧٠٠، لتوفير خدمة تقديم اللقاح بالمنازل إلى فئات كبار المواطنين والمعاقين والمرضى النفسيين وذويهم من مواطني الشارقة والفئات المساندة لهم؛ على مستوى كافة مدن الإمارة، من الشارقة والذيذ والمدام والبطائح ومليحة وخورفكان وكلباء ودبا الحصن والحمرية.

وأكد أحمد إبراهيم الميل مدير دائرة الخدمات الاجتماعية حرص الدائرة على تطعيم الآباء والأمهات من كبار المواطنين والمعاقين والمرضى النفسيين؛ والمتواجدين معهم من ذويهم والفئات المساندة لهم، حرصا وانسجاماً مع توجيهات القيادة الرشيدة في توفير أفضل الخدمات لهذه الفئات لتخفيف العبء عنهم والحفاظ على صحتهم وسلامتهم.

وقال " انطلاقاً من بداية هذا الاسبوع بدأت ١٢ وحدة متنقلة بزيارة منازل كبار المواطنين وتقديم تطعيمات كوفيد ١٩، بعد أن تم التنسيق والتعاون مع مراكز الرعاية الصحية الأولية بالشارقة بتجهيز كافة الاحتياجات اللازمة لبدء التطعيم بالمنازل من خلال وحدات خدمات كبار السن بكافة مدن الامارة، وكذلك والتنسيق مع المنطقة الطبية لاستلام التطعيمات اللازمة وسيتم العمل على زيادة عدد الوحدات المتنقلة خلال الأسابيع القادمة لضمان تطعيم أكبر عدد من أفراد المجتمع.. كما تعمل الدائرة على تقديم اللقاح إلى كبار المواطنين وطريحي الفراش من مستفيدي خدمات كبار السن من المؤهلين طبياً لتلقي اللقاح؛ مشيراً إلى أن كافة الوحدات تسخر كافة الإمكانيات المهنية والخدمية في سبيل تقديم أفضل الخدمات لكبار المواطنين في المجالات الصحية والاجتماعية والتأهيلية والنفسية.

وأعرب مدير الدائرة عن شكره وتقديره لجهود وزارة الصحة ووقاية المجتمع متمثلة بمنطقة الشارقة الطبية على سعيها الفاعل على توفير السلامة والوقاية وإتاحة اللقاح لكافة أفراد المجتمع من المواطنين والمقيمين بالإضافة للمقيمين بدور الرعاية الاجتماعية؛ مثمنا تلك الجهود التي تحرص على سلامة وصحة كافة أفراد المجتمع وبالأخص كبار المواطنين.

تعاون بين «وزارة الصحة» ومؤسسة «تحقيق أمنية»

دبي - وام:

وقعت وزارة الصحة ووقاية المجتمع مذكرة تفاهم مع مؤسسة «تحقيق أمنية» تهدف إلى السعي المشترك لتحقيق أمنيات الأطفال المرضى من عمر ٣ إلى ١٨ عاما من المصابين بحالات صحية حرجة أثناء تلقيهم العلاج في المستشفيات التابعة للوزارة.

وقع المذكرة سعادة الدكتور يوسف محمد السركال المدير العام لمؤسسة الإمارات للخدمات الصحية وهاني الزبيدي الرئيس التنفيذي لمؤسسة "تحقيق أمنية".

وأكد الدكتور السركال أن دولة الإمارات تولي اهتماما خاصا بصحة الأطفال في كافة الخطط والإستراتيجيات ولذلك تحرص وزارة الصحة ووقاية المجتمع على تبني سياسات وخطط طموحة من خلال تطبيق العديد من البرامج والمبادرات الصحية الوطنية التي تخص تأمين الرعاية للأطفال فضلا عن تعزيز مبادرات دعم المرضى تحت إشرافها وبالتعاون والتنسيق مع مختلف المؤسسات التي بإمكانها المساهمة في تعزيز الخدمات الصحية للأطفال للتخفيف من معاناتهم وتوفير العلاج المناسب لمختلف الحالات بجودة عالية بما يتماشى مع إستراتيجية الوزارة الهادفة لتوفير الرعاية الصحية الشاملة والمبتكرة لأفراد المجتمع وفق أعلى المعايير العالمية.

ولفت إلى أن الوزارة تحرص بموجب هذه المذكرة على تزويد مؤسسة "تحقيق أمنية" بكافة البيانات والمعلومات الخاصة بالأطفال المصابين بالأمراض المؤهلة لتحقيق الأمنيات حسب الإجراءات والسياسات المتبعة لدى الوزارة مثمنا جهود المؤسسة التي تسهم بتعزيز قيم المسؤولية المجتمعية بما تبذله في سبيل تأمين الدعم للمرضى من خلال تحقيق أمنياتهم وإدخال البهجة والسرور إلى نفوسهم.

من جانبه أوضح هاني الزبيدي أن توقيع هذه المذكرة يأتي إنطلاقا من حرص المؤسسة على تنفيذ إستراتيجيتها في تحقيق أمنيات أكبر عدد ممكن من الأطفال المرضى مؤكدا أنها تساهم في تسهيل الوصول إلى الحالات التي تعاني من الأمراض المستعصية والحرجة لإدخال الفرح والسعادة على قلوبهم وعائلاتهم.

وثمن الدور الهام والحيوي الذي تؤديه وزارة الصحة ووقاية المجتمع في دعم الأعمال الخيرية التي تنشر السعادة بين أفراد المجتمع وتعزيز قطاع الرعاية الصحية في الإمارات وتحقيق الاستدامة في الخدمات الصحية عبر توفير شبكة رعاية متكاملة وعالمية الطراز لمنح الأمن والأمان لجميع القاطنين على أرض إمارات الخير وضمان حصولهم على أرقى الخدمات الصحية وفقا لأعلى معايير الإعتماد الدولية.

لإعلاناتكم بالوحدة: هاتف: ٠٢٤٤٨٨٤٠٠ فاكس ٠٢٤٤٨٨٢٠١

دولة الإمارات العربية المتحدة
وزارة الاقتصاد
الوحدة **الثلاثاء ١٩ يناير ٢٠٢١–العدد ١٤٦٤٧**

نموذج إعلان النشر عن التجديد

تعلن إدارة العلامات التجارية عن تقدم وكيل التسجيل / المالك : وعنوانة : ص ب 5300، رأس الخيمة - الإمارات العربية المتحدة بنك رأس الخيمة الوطني

بنشر طلب تجديد مدة الحماية للعلامة التجارية التالية : والمسجلة تحت الرقم : 151804

المودعة بالرقم : 151804 بتاريخ : 2012/05/14

باسم : بنك رأس الخيمة الوطني

صورة العلامة :

RAKBANKdirect

وستظل الحماية نافذة المفعول لمدة عشر

سنوات أخرى اعتباراً من تاريخ 2021/01/18

دولة الإمارات العربية المتحدة
وزارة الاقتصاد
الوحدة **الثلاثاء ١٩ يناير ٢٠٢١–العدد ١٤٦٤٧**

نموذج إعلان النشر عن التجديد

تعلن إدارة العلامات التجارية عن تقدم وكيل التسجيل / المالك ش. ماليمو التجارية

وعنوانة : ، دبي ص.ب: 93078 دبي هاتف : 3213314/04 فاكس : 3213315/04

بنشر طلب تجديد مدة الحماية للعلامة التجارية التالية

المودعة بالرقم : 160639 والمسجلة تحت الرقم : 160639

بإسم : ش. ماليمو التجارية بتاريخ : 2012/06/28

صورة العلامة :

Noble's

وستظل الحماية نافذة المفعول لمدة عشر

سنوات أخرى اعتباراً من تاريخ 2021/08/02

الوحدة **الثلاثاء ١٩ يناير ٢٠٢١–العدد ١٤٦٤٧**

إعلان تنازل عن رخصة

يرجى العلم أنه سيقوم الكاتب العدل بالتصديق على تنازل عن الرخصة بين الأطراف المذكورة أسمائهم أدناه:

من الطرف الأول/ سيف راشد جمعة غانم الشامسي - الجنسية: الامارات

إلى الطرف الثاني/ برافاش شاندرا دى جاجاديش شاندرا دى - الجنسية: بنغلاديش

باسم التجاري (أسياد لصيانة المباني) رخصة صادرة من دائرة التنمية الاقتصادية بعجمان برقم (40890) والمسجلة بغرفة تجارة صناعة عجمان.

وعليه سيقوم الكاتب العدل بالتصديق على التنازل بعد انقضاء 14 يوماً من تاريخ نشر هذا الإعلان.

الكاتب العدل العام

الإمارات العربية المتحدة
وزارة العدل
الوحدة **الثلاثاء ١٩ يناير ٢٠٢١–العدد ١٤٦٤٧**

إعلان مدعى عليه بالنشر

لدى مكتب إدارة الدعوى محكمة الشارقة المحكمة الابتدائية المدنية الاتحادية

في الدعوى رقم SHCFICIPOR2020 /0007291 تجاري (جزئي)

إلى المدعى عليه: سمير شراد

مجهول محل الإقامة: الشارقة القاسمية بناية المحطة شقة 612 هاتف 0529386000 0558262238

بناء على طلب المدعية: الدولية للأجهزة الالكترونية ذ.م.م

قد رفعت الدعوى المذكورة اعلاه تطالبكم ب:

- إلزام المدعى عليه بسداد مبلغ 10950 درهم والفائدة القانونية بواقع 9% من تاريخ المطالبة وحتى تمام السداد وإلزامه بالرسوم والمصروفات.

أنت مكلف بالحضور بجلسة 2021/1/20 أمام مكتب إدارة الدعوى محكمة الشارقة المحكمة الابتدائية المدنية - مكتب رقم (مكتب مدير الدعوى رقم ٢) شخصياً أو بواسطة وكيل معتمد، وتقديم مذكرة جوابية على الدعوى مرفقاً بها كافة المستندات وذلك خلال مدة لا تزيد على عشرة أيام من تاريخ النشر وذلك للنظر في الدعوى المذكور رقمها أعلاه - بوصفك مدعى عليه.

مدير الخدمات القضائية
محمد حسين أمين الملا

دولة الإمارات العربية المتحدة
وزارة الاقتصاد
الوحدة **الثلاثاء ١٩ يناير ٢٠٢١–العدد ١٤٦٤٧**

نموذج إعلان النشر عن التجديد

تعلن إدارة العلامات التجارية عن تقدم وكيل التسجيل / المالك : وعنوانة : ، العنوان : ص ب 5300، رأس الخيمة - الإمارات العربية المتحدة بنك رأس الخيمة الوطني

بنشر طلب تجديد مدة الحماية للعلامة التجارية التالية : والمسجلة تحت الرقم : 161687

المودعة بالرقم : 151797 بتاريخ : 2011/12/25

باسم : بنك رأس الخيمة الوطني

صورة العلامة :

بطاقة مسبقة الدفع من راك بنك

وستظل الحماية نافذة المفعول لمدة عشر

سنوات أخرى اعتباراً من تاريخ 2021/01/18

دولة الإمارات العربية المتحدة
وزارة الاقتصاد
الوحدة **الثلاثاء ١٩ يناير ٢٠٢١–العدد ١٤٦٤٧**

نموذج إعلان النشر عن التجديد

تعلن إدارة العلامات التجارية عن تقدم وكيل التسجيل / المالك : وعنوانة : ، امارة راس الخيمة ص.ب 5200 الامارات العربية المتحدة بنك رأس الخيمة الوطني (شركة مساهمة عامة)

بنشر طلب تجديد مدة الحماية للعلامة التجارية التالية : والمسجلة تحت الرقم : 36494

المودعة بالرقم : 41582 بتاريخ : 2003/03/15

باسم : بنك رأس الخيمة الوطني (شركة مساهمة عامة)

صورة العلامة :

راك نت

وستظل الحماية نافذة المفعول لمدة عشر

سنوات أخرى اعتباراً من تاريخ 2021/03/17

دولة الإمارات العربية المتحدة
وزارة الاقتصاد
الوحدة **الثلاثاء ١٩ يناير ٢٠٢١–العدد ١٤٦٤٧**

نموذج إعلان النشر عن التجديد

تعلن إدارة العلامات التجارية عن تقدم وكيل التسجيل / المالك : وعنوانة : ، الامارات العربية المتحدة -رأس الخيمة ص.ب 5300 بنك رأس الخيمة الوطني (شركة مساهمة عامة)

بنشر طلب تجديد مدة الحماية للعلامة التجارية التالية : والمسجلة تحت الرقم : 32614

المودعة بالرقم : 41583 بتاريخ : 2002/07/17

باسم : بنك رأس الخيمة الوطني (شركة مساهمة عامة)

صورة العلامة :

RAKnet

وستظل الحماية نافذة المفعول لمدة عشر

سنوات أخرى اعتباراً من تاريخ 2021/03/17

دائرة التنمية الاقتصادية
DEPARTMENT OF ECONOMIC DEVELOPMENT

الوحدة **الثلاثاء ١٩ يناير ٢٠٢١–العدد ١٤٦٤٧**

إعلان

تعلن دائرة التنمية الاقتصادية بأن/ السادة: اس 9 للمأكولات

رخصة رقم CN- 3690397 قد تقدموا إلينا بطلب:

* إلغاء رخصة

فعلى كل من لديه حق أو اعتراض على هذا الإعلان مراجعة دائرة التنمية الاقتصادية خلال أسبوع من تاريخ نشر هذا الإعلان وإلا فإن الدائرة غير مسؤولة عن أي حق أو دعوى بعد انقضاء هذه المدة حيث ستستكمل الإجراءات المطلوبة.

قطاع الشؤون التجارية- أبوظبي

دائرة التنمية الاقتصادية
DEPARTMENT OF ECONOMIC DEVELOPMENT

الوحدة **الثلاثاء ١٩ يناير ٢٠٢١–العدد ١٤٦٤٧**

إعلان

تعلن دائرة التنمية الاقتصادية بأن/ السادة: ارض الجليد لانظمة التبريد ذ.م.م

رخصة رقم CN - 1007661 قد تقدموا إلينا بطلب:

تعديل الشركاء تنازل وبيع/ إضافة عبيد جمعه الاحباب نصيب الرميثى (51%)

تعديل نسب الشركاء/ محمد كونجو سارينالايام نظرالدين من (49%) إلى (25%)

تعديل الشركاء تنازل وبيع/ إضافة مبارك مويدو مويدو شازهى فالابيل (24%)

تعديل الشركاء تنازل وبيع/ حذف عمر محمد احمد المرزوقى

فعلى كل من لديه حق أو اعتراض على هذا الإعلان مراجعة دائرة التنمية الاقتصادية خلال أربعة عشر يوما من تاريخ نشر هذا الإعلان وإلا فإن الدائرة غير مسؤولة عن أي حق أو دعوى بعد انقضاء هذه المدة حيث ستستكمل الإجراءات المطلوبة.

قطاع الشؤون التجارية- أبوظبي

دائرة التنمية الاقتصادية
DEPARTMENT OF ECONOMIC DEVELOPMENT

الوحدة **الثلاثاء ١٩ يناير ٢٠٢١–العدد ١٤٦٤٧**

الغاء إعلان سابق

تعلن دائرة التنمية الاقتصادية بخصوص الرخصة رقم CN - 2727079 بالاسم التجاري ايليجنس لاعمال الجبس والديكور. بالغاء طلب تعديل الرخصة واعادة الوضع كما كان عليه سابقا

فعلى كل من لديه حق أو اعتراض على هذا الإعلان مراجعة دائرة التنمية الاقتصادية خلال أسبوع من تاريخ نشر هذا الإعلان وإلا فإن الدائرة غير مسؤولة عن أي حق أو دعوى بعد انقضاء هذه المدة حيث ستستكمل الإجراءات المذكورة.

الرقم : د ت / ش ت / CN - 2727079

رقم الخطاب CA - 3008560

قطاع الشؤون التجارية- أبوظبي

دائرة التنمية الاقتصادية
DEPARTMENT OF ECONOMIC DEVELOPMENT

الوحدة **الثلاثاء ١٩ يناير ٢٠٢١–العدد ١٤٦٤٧**

إعلان

تعلن دائرة التنمية الاقتصادية بأن/ السادة: سهم الطريق للنقليات

رخصة رقم CN - 2969380 قد تقدموا إلينا بطلب:

* إلغاء رخصة

فعلى كل من لديه حق أو اعتراض على هذا الإعلان مراجعة دائرة التنمية الاقتصادية خلال أسبوع من تاريخ نشر هذا الإعلان وإلا فإن الدائرة غير مسؤولة عن أي حق أو دعوى بعد انقضاء هذه المدة حيث ستستكمل الإجراءات المطلوبة.

قطاع الشؤون التجارية- أبوظبي

دائرة التنمية الاقتصادية
DEPARTMENT OF ECONOMIC DEVELOPMENT

الوحدة **الثلاثاء ١٩ يناير ٢٠٢١–العدد ١٤٦٤٧**

إعلان

تعلن دائرة التنمية الاقتصادية بأن/ السادة: النغم الاصيل لتجارة الخرده

رخصة رقم CN - 3877381 قد تقدموا إلينا بطلب:

تعديل الشركاء تنازل وبيع/ إضافة سليمان على محمد المعمرى (100%)

تعديل الشركاء تنازل وبيع/ حذف امجد سليمان على محمد المعمرى

فعلى كل من لديه حق أو اعتراض على هذا الإعلان مراجعة دائرة التنمية الاقتصادية خلال أربعة عشر يوما من تاريخ نشر هذا الإعلان وإلا فإن الدائرة غير مسؤولة عن أي حق أو دعوى بعد انقضاء هذه المدة حيث ستستكمل الإجراءات المطلوبة.

قطاع الشؤون التجارية- أبوظبي

دائرة التنمية الاقتصادية
DEPARTMENT OF ECONOMIC DEVELOPMENT

الوحدة **الثلاثاء ١٩ يناير ٢٠٢١–العدد ١٤٦٤٧**

إعلان

تعلن دائرة التنمية الاقتصادية بأن/ أر كاي أي إتش للإستشارات - شركة الشخص الواحد ذ م م

رخصة رقم CN - 2682169 قد تقدموا إلينا بطلب:

تعديل إسم تجاري من/ RKAH CONSULTANCY - SOLE PROPRIETORSHIP L.L.C - أر كاي أي إتش للإستشارات - شركة الشخص الواحد ذ م م إلى RKAH LEGAL CONSULTANCY - SOLE PROPRIETORSHIP L.L.C - أر كاي أي إتش للإستشارات القانونية - شركة الشخص الواحد ذ م م

تعديل نشاط/ إضافة مكاتب الاستشارات القانونية (6910002)

تعديل نشاط/ حذف استشارات ودراسات ادارية (7020003)

فعلى كل من لديه حق أو اعتراض على هذا الإعلان مراجعة دائرة التنمية الاقتصادية خلال أربعة عشر يوما من تاريخ نشر هذا الإعلان وإلا فإن الدائرة غير مسؤولة عن أي حق أو دعوى بعد انقضاء هذه المدة حيث ستستكمل الإجراءات المطلوبة.

قطاع الشؤون التجارية- أبوظبي

دائرة التنمية الاقتصادية
DEPARTMENT OF ECONOMIC DEVELOPMENT

الوحدة **الثلاثاء ١٩ يناير ٢٠٢١–العدد ١٤٦٤٧**

إعلان

تعلن دائرة التنمية الاقتصادية بأن/ اوبسيسف ديسوردر كافيه - شركة الشخص الواحد ذ م م

رخصة رقم CN - 2582990 قد تقدموا إلينا بطلب:

تعديل الشركاء تنازل وبيع/ إضافة مطعم كوما ذ.م.م COMMA RESTAURANT L.L.C L.L.C

تعديل الشركاء تنازل وبيع/ حذف دانس لاستشارات الأعمال ذ.م.م DANAS BUSINESS CONSULTANCY L.L.C

تعديل إسم تجاري من/ OBSESSIVE DISORDER CAFE - SOLE PROPRIETORSHIP L.L.C - اوبسيسف ديسوردر كافيه - شركة الشخص الواحد ذ م م إلى APOSTROPHE CAFE - SOLE PROPRIETORSHIP L.L.C - ابستروفي كافيه - شركة الشخص الواحد ذ م م

فعلى كل من لديه حق أو اعتراض على هذا الإعلان مراجعة دائرة التنمية الاقتصادية خلال أربعة عشر يوما من تاريخ نشر هذا الإعلان وإلا فإن الدائرة غير مسؤولة عن أي حق أو دعوى بعد انقضاء هذه المدة حيث ستستكمل الإجراءات المطلوبة.

قطاع الشؤون التجارية- أبوظبي

دائرة التنمية الاقتصادية
DEPARTMENT OF ECONOMIC DEVELOPMENT

الوحدة **الثلاثاء ١٩ يناير ٢٠٢١–العدد ١٤٦٤٧**

إعلان

تعلن دائرة التنمية الاقتصادية بأن/ السادة: العشوش للاستثمار العقاري ذ.م.م

رخصة رقم CN - 1143407 قد تقدموا إلينا بطلب:

تعديل مدير/ إضافة فاضل سيف مبارك فاضل المزروعى

تعديل الشركاء تنازل وبيع/ بن فاضل القابضة ذ م م bin fadel holding LLC من شريك إلى مالك

تعديل نسب الشركاء/ بن فاضل القابضة ذ م م bin fadel holding LLC من٩٩٪ الي ١٠٠٪

تعديل الشركاء تنازل وبيع/ حذف مبارك سيف مبارك فاضل المزروعي

تعديل لوحة الإعلان/ إجمالي من مساحة 1X1 إلى 1X1

تعديل شكل قانوني/ من شركة ذات مسؤولية محدودة إلى شركة الشخص الواحد ذ م م

تعديل إسم تجاري من/ ALESHOUSH REAL ESTATE INVESTMENT LLC - العشوش للاستثمار العقاري ذ.م.م إلى ALESHOUSH REAL ESTATE INVESTMENT - SOLE PROPRIETORSHIP L.L.C العشوش للاستثمار العقاري - شركة الشخص الواحد ذ م م

فعلى كل من لديه حق أو اعتراض على هذا الإعلان مراجعة دائرة التنمية الاقتصادية خلال أربعة عشر يوما من تاريخ نشر هذا الإعلان وإلا فإن الدائرة غير مسؤولة عن أي حق أو دعوى بعد انقضاء هذه المدة حيث ستستكمل الإجراءات المطلوبة.

قطاع الشؤون التجارية- أبوظبي

دائرة التنمية الاقتصادية
DEPARTMENT OF ECONOMIC DEVELOPMENT

الوحدة **الثلاثاء ١٩ يناير ٢٠٢١–العدد ١٤٦٤٧**

إعلان

تعلن دائرة التنمية الاقتصادية بأن/ السادة: الطليعة لتلميع السيارات

رخصة رقم CN - 1069305 قد تقدموا إلينا بطلب:

تعديل اسم تجاري من PRIME CAR POLISH - الطليعة لتلميع السيارات إلى PRIME CAR POLISHING ACCESSORIES AND UPHOLSTERY - برايم لتلميع وزينة وتنجيد السيارات

فعلى كل من لديه حق أو اعتراض على هذا الإعلان مراجعة دائرة التنمية الاقتصادية خلال أربعة عشر يوما من تاريخ نشر هذا الإعلان وإلا فإن الدائرة غير مسؤولة عن أي حق أو دعوى بعد انقضاء هذه المدة حيث ستستكمل الإجراءات المطلوبة.

قطاع الشؤون التجارية- أبوظبي

دائرة التنمية الاقتصادية
DEPARTMENT OF ECONOMIC DEVELOPMENT

الوحدة **الثلاثاء ١٩ يناير ٢٠٢١–العدد ١٤٦٤٧**

إعلان

تعلن دائرة التنمية الاقتصادية بأن/ السادة: ميزان خط الخليج الالكتروني

رخصة رقم CN - 1029216 قد تقدموا إلينا بطلب:

تعديل الشركاء تنازل وبيع/ إضافة محمد علي ابراهيم على الحمادى (100%)

تعديل الشركاء تنازل وبيع/ حذف حمدان محمد عبدالرحيم الشاعر المرزوقى

فعلى كل من لديه حق أو اعتراض على هذا الإعلان مراجعة دائرة التنمية الاقتصادية خلال أربعة عشر يوما من تاريخ نشر هذا الإعلان وإلا فإن الدائرة غير مسؤولة عن أي حق أو دعوى بعد انقضاء هذه المدة حيث ستستكمل الإجراءات المطلوبة.

قطاع الشؤون التجارية- أبوظبي

دائرة التنمية الاقتصادية
DEPARTMENT OF ECONOMIC DEVELOPMENT

الوحدة **الثلاثاء ١٩ يناير ٢٠٢١–العدد ١٤٦٤٧**

إعلان

تعلن دائرة التنمية الاقتصادية بأن/ السادة: ياله للأغذية والمشروبات

رخصة رقم CN - 1268889 قد تقدموا إلينا بطلب:

تعديل الشركاء تنازل وبيع/ إضافة سالم خليفه علي شميل الخاطرى (100%)

تعديل الشركاء تنازل وبيع/ حذف سميره مرشد صالح محمد الرميثى

فعلى كل من لديه حق أو اعتراض على هذا الإعلان مراجعة دائرة التنمية الاقتصادية خلال أربعة عشر يوما من تاريخ نشر هذا الإعلان وإلا فإن الدائرة غير مسؤولة عن أي حق أو دعوى بعد انقضاء هذه المدة حيث ستستكمل الإجراءات المطلوبة.

قطاع الشؤون التجارية- أبوظبي

دائرة التنمية الاقتصادية
DEPARTMENT OF ECONOMIC DEVELOPMENT

الوحدة **الثلاثاء ١٩ يناير ٢٠٢١–العدد ١٤٦٤٧**

إعلان

تعلن دائرة التنمية الاقتصادية بأن/ السادة: كلاس هوم للعناية بالسيارات

رخصة رقم CN - 1126912 قد تقدموا إلينا بطلب:

تعديل الشركاء تنازل وبيع/ إضافة محمد خليفه سيف سريع المزروعى (100%)

تعديل الشركاء تنازل وبيع/ حذف منيا محمود احمد القلا

فعلى كل من لديه حق أو اعتراض على هذا الإعلان مراجعة دائرة التنمية الاقتصادية خلال أربعة عشر يوما من تاريخ نشر هذا الإعلان وإلا فإن الدائرة غير مسؤولة عن أي حق أو دعوى بعد انقضاء هذه المدة حيث ستستكمل الإجراءات المطلوبة.

قطاع الشؤون التجارية- أبوظبي

دائرة التنمية الاقتصادية
DEPARTMENT OF ECONOMIC DEVELOPMENT

الوحدة **الثلاثاء ١٩ يناير ٢٠٢١–العدد ١٤٦٤٧**

إعلان

تعلن دائرة التنمية الاقتصادية بأن/ السادة: فون فور يو لتجارة الهواتف المتحركة

رخصة رقم CN - 1485305 قد تقدموا إلينا بطلب:

* إلغاء رخصة

فعلى كل من لديه حق أو اعتراض على هذا الإعلان مراجعة دائرة التنمية الاقتصادية خلال اسبوع من تاريخ نشر هذا الإعلان وإلا فإن الدائرة غير مسؤولة عن أي حق أو دعوى بعد انقضاء هذه المدة حيث ستستكمل الإجراءات المطلوبة.

قطاع الشؤون التجارية- أبوظبي

الوحدة الثلاثاء ١٩ يناير ٢٠٢١–العدد ١٤٦٤٧

دولة الإمارات العربية المتحدة
وزارة الاقتصاد
إدارة العلامات التجارية

تعلن إدارة العلامات التجارية عن تقدم وكيل التسجيل /
قمصية للملكية الفكرية
بطلب انتقال ملكية تسجيل العلامة التجارية: LURNIA
المودعة تحت رقم : 256630 بتاريخ : 2016/07/14
المسجلة بتاريخ : 2017/02/21

باسم: لاكيتكس (تايلند) ببلك كومباني ليمتد
وعنوانه: فيفث فلور، بوبهاجيت بلدينج، 20 نورث ساتهورن رود، سيلوم بانجراك، بانكوك 10500، تايلاند

وذلك لتمييز السلع أو الخدمات الواقعة في الفئة : 24

المنسوجات ومنتجات النسيج غير الواردة في فئات أخرى ، أغطية الفراش والموائد؛ أقمشة البوليستر المغزول أو نسيج البوليستر؛ أقمشة البوليستر المغزول والممزوج بالقطن

بيانات التعديل:
اسم من انتقلت له الملكية: توراي تكستايلز (تايلاند) ببلك كومباني ليمتد
عنوانه: فيفث اف ال، بوبهاجيت بلدج، 20 نورث ساثورن ار دي، سيلوم، بانجراك ، بانكوك 10500، تايلاند

تاريخ انتقال الملكية: 2020/06/21
تاريخ التاشير في السجل: 2020/06/30

إدارة العلامات التجارية

الوحدة الثلاثاء ١٩ يناير ٢٠٢١–العدد ١٤٦٤٧

دولة الإمارات العربية المتحدة
وزارة الاقتصاد
إدارة العلامات التجارية

تعلن إدارة العلامات التجارية عن تقدم وكيل التسجيل /
قمصية للملكية الفكرية
بطلب انتقال ملكية تسجيل العلامة التجارية: JELIDO
المودعة تحت رقم : 257404 بتاريخ : 2016/07/31
المسجلة بتاريخ : 2017/02/21

باسم: بوندا بازار لاما ليمتد شيركيتي
وعنوانه: ياكوبلو ماه. بيسان سانايي سيتيسي فوار جاد. نو. 1/9 بيليكدوزو اسطنبول / تركيا

وذلك لتمييز السلع أو الخدمات الواقعة في الفئة : 30

القهوة والشاي والكاكاو والقهوة الاصطناعية؛ الأرز؛ التابيوكا والساغو؛ الدقيق والمستحضرات المصنوعة من الحبوب؛ الخبز والفطائر والحلويات؛ المثلجات الصالحة للاكل؛ السكر؛ عسل النحل والعسل الأسود؛ الخميرة ومسحوق الخبيز؛ الملح؛ الخردل؛ الخل والصلصات (التوابل)؛ البهارات؛ الثلج

بيانات التعديل:
اسم من انتقلت له الملكية: كيرفان جيدا سانايي في تيجاريت انونيم شيركيتي
عنوانه: ياكوبلو ماه. بيسان سانايي سيتيسي فوار جاد. نو. 1/9 بيليكدوزو اسطنبول / تركيا

تاريخ انتقال الملكية: 2020/02/01
تاريخ التاشير في السجل: 2020/04/13

إدارة العلامات التجارية

الوحدة الثلاثاء ١٩ يناير ٢٠٢١–العدد ١٤٦٤٧

دولة الإمارات العربية المتحدة
وزارة الاقتصاد
إدارة العلامات التجارية
إعلان تجديد

تعلن ادارة العلامات التجارية عن تقدم المحامي /
بطلب لتجديد تسجيل العلامة التجارية :

المودعة تحت رقم : 153623
باسم: **جيان ميد كاستنج كو.، ليمتد**
وعنوانه: نمبر 3، نانمين رود، بينجيان، جيتان ، شاندونغ، الصين

الواقعة بالفئة: 11

وستظل الحماية نافذة المفعول لمدة عشر سنوات أخرى اعتباراً من تاريخ انتهاء الحماية في :
بتاريخ : 28 / 2 / 2021

إدارة العلامات التجارية

الوحدة الثلاثاء ١٩ يناير ٢٠٢١–العدد ١٤٦٤٧

دولة الإمارات العربية المتحدة
وزارة الاقتصاد
إدارة العلامات التجارية

تعلن إدارة العلامات التجارية عن تقدم وكيل التسجيل/
الـ تجارية الـ علمات لـ لخدمات ا سـ توز سـ ت و بـ و تج

باسم: الـ ر شـ يد هارون.م

بنشر طلب تجديد مدة الحماية للعلامة التجارية التالية:

المودعة بالرقم: 152489

باسم: الـ ر شـ يد هارون.م

:617,هاتـ ف:042251188,فـ اكـ س:042263347 بـ.ص.الامارات, دبـ ي ، :وعـ نوانـ ة

والمسجلة تحت رقم : (135987)
بتاريخ: 2011/04/12

وستظل الحماية نافذة المفعول لمدة عشر سنوات أخرى اعتباراً من تاريخ انتهاء الحماية في : 2021/02/01 وحتى تاريخ : 2031/02/01

إدارة العلامات التجارية

دولة الإمارات العربية المتحدة
وزارة الاقتصاد

الوحدة الثلاثاء ١٩ يناير ٢٠٢١–العدد ١٤٦٤٧

نموذج إعلان النشر

تعلن إدارة العلامات التجارية عن تقدم وكيل التسجيل / المالك : بيانات الأولوية :
طلب لتسجيل بيانات العلامة التجارية : SUSHI LIBRARY باسم : ابارل (ش ذ.م.م)
الموطن : ص. ب 27401، دبي، الإمارات العربية المتحدة
المودعة بالرقم: 341418 بتاريخ: 2020/12/17

صورة العلامة:

SUSHI LIBRARY

وذلك لتمييز السلع أو الخدمات الواقعة بالفئة: 43
خدمات توفير الأطعمة والمشروبات، الإيواء المؤقت

وصف العلامة: عبارة عن الكلمات اللاتينية "SUSHI LIBRARY" كتبت باللون الاسود كما هو موضح بالشكل المرفق .

الاشتراطات:

فعلي من لديه إعتراض ذلك أن يتقدم به مكتوباً لإدارة العلامات التجارية في وزارة الاقتصاد أو إرساله بالبريد المسجل وذلك خلال 30 يوماً من تاريخ إصدار هذا الأعلان

دولة الإمارات العربية المتحدة
وزارة الاقتصاد

الوحدة الثلاثاء ١٩ يناير ٢٠٢١–العدد ١٤٦٤٧

نموذج إعلان النشر

تعلن إدارة العلامات التجارية عن تقدم وكيل التسجيل / المالك :
ادمارك للملكية الفكرية
طلب لتسجيل بيانات العلامة التجارية : EKART ZABEEL
المودعة بالرقم : 335089 بتاريخ : 2020/09/06
بيانات الأولوية :
باسم : شركة اعصار العقارية ـ شركة مساهمة عامة
الموطن : ص . ب 9440 ، دبي ، الامارات العربية المتحدة
صورة العلامة :

وذلك لتمييز السلع أو الخدمات الواقعة بالفئة : 41
التعليم والتهذيب، التدريب، الترفيه، الأنشطة الرياضية والثقافية.و خدمات مراكز التسلية، تقديم خدمات قاعات التسلية ، حدائق الملاهي ، التسلية ، توفير تسهيلات المتاحف [عرض ومعارض] ، تنظيم وإقامة الحفلات الموسيقية ، تنظيم وإدارة المؤتمرات ، تنظيم وإدارة الاجتماعات ، حجز المقاعد للعروض المسرحية ، إنتاج عروض مسرحية، عروض الأفلام السينمائية، عرض تمثيليات حية ، خدمات الأوركسترا ، خدمات النوادي [للترفيه أو التعليم] ، خدمات المعسكرات الرياضية ، تنظيم المباريات أو المنافسات [للتعليم أو الترفيه] ، إعادة تسجيل الصوت ، إعداد أشرطة الفيديو ، معلومات عن الترفيه ، التصوير بالميكروفم ، تأجير بروجكترات (آلات عرض) وملحقاتها ، قاعات موسيقية ، نوادي ليلية ، تنظيم الحفلات الراقصة ، تأجير مشاهد العرض ، إعداد أشرطة الفيديو ، تعليم الموسيقى، دروس تعليم الموسيقى ، خدمات ترفيه على شكل موسيقى حية، وكافة الخدمات الواردة بالفئة 41
وصف العلامة : عبارة عن الكلمة اللاتينية "EKART ZABEEL" كتبت باللون الاسود بشكل مميز رسم اعلا منها شكل سيارة رياضية يقودها رجل يلبس خوذة سيارة ويخلفه علمين متقابلين وجميعهم باللون الابيض والاسود كما هو موضح بالشكل المرفق

الاشتراطات: فعلى من لديه إعتراض على ذلك أن يتقدم به مكتوباً لإدارة العلامات التجارية في وزارة الاقتصاد، أو إرساله بالبريد المسجل، وذلك خلال 30 يوماً من تاريخ اصدار هذا الإعلان.

دولة الإمارات العربية المتحدة
وزارة الاقتصاد

الوحدة الثلاثاء ١٩ يناير ٢٠٢١–العدد ١٤٦٤٧

نموذج إعلان النشر

تعلن إدارة العلامات التجارية عن تقدم وكيل التسجيل / المالك :
ادمارك للملكية الفكرية
طلب لتسجيل بيانات العلامة التجارية : F5 GLOBAL باسم : ابارل (ش ذ.م.م)
الموطن : ص. ب 27401، دبي، الإمارات العربية المتحدة
المودعة بالرقم: 341841 بتاريخ: 2020/12/11

صورة العلامة:

F5 GLOBAL

وذلك لتمييز السلع أو الخدمات الواقعة بالفئة: 35
خدمات الدعاية والإعلان وإدارة وتوجيه الأعمال وتفعيل النشاط المكتبي.

وصف العلامة: عبارة عن الكلمة اللاتينية "F5 GLOBAL" كتبت باللون الاسود كما هو موضح بالشكل المرفق .

الاشتراطات:

فعلي من لديه إعتراض ذلك أن يتقدم به مكتوباً لإدارة العلامات التجارية في وزارة الاقتصاد أو إرساله بالبريد المسجل وذلك خلال 30 يوماً من تاريخ إصدار هذا الأعلان

دولة الإمارات العربية المتحدة
وزارة الاقتصاد

الوحدة الثلاثاء ١٩ يناير ٢٠٢١–العدد ١٤٦٤٧

نموذج إعلان النشر

تعلن إدارة العلامات التجارية عن تقدم وكيل التسجيل / المالك :
ادمارك للملكية الفكرية
طلب لتسجيل بيانات العلامة التجارية : SUSHI LIBRARY
المودعة بالرقم: 341417 بتاريخ: 2020/12/17
بيانات الأولوية :
بإسم : ابارل (ش ذ.م.م)
الموطن : ص. ب 27401، دبي، الإمارات العربية المتحدة

صورة العلامة :

SUSHI LIBRARY

وذلك لتمييز السلع أو الخدمات الواقعة بالفئة : 35
خدمات الدعاية والإعلان وإدارة وتوجيه الأعمال وتفعيل النشاط المكتبي.

وصف العلامة : عبارة عن الكلمات اللاتينية "SUSHI LIBRARY" كتبت باللون الاسود كما هو موضح بالشكل المرفق .

الاشتراطات: فعلى من لديه إعتراض على ذلك أن يتقدم به مكتوباً لإدارة العلامات التجارية في وزارة الاقتصاد، أو إرساله بالبريد المسجل، وذلك خلال 30 يوماً من تاريخ اصدار هذا الإعلان.

الوحدة الثلاثاء ١٩ يناير ٢٠٢١–العدد ١٤٦٤٧

دولة الإمارات العربية المتحدة
وزارة الاقتصاد
إدارة العلامات التجارية
إعلان تجديد

تعلن ادارة العلامات التجارية عن تقدم المحامي /
بطلب لتجديد تسجيل العلامة التجارية :

المودعة تحت رقم : 153622
باسم: **جيان ميد كاستنج كو.، ليمتد**
وعنوانه: نمبر 3، نانمين رود، بينجيان، جيتان ، شاندونغ، الصين

الواقعة بالفئة: 6

وستظل الحماية نافذة المفعول لمدة عشر سنوات أخرى اعتباراً من تاريخ انتهاء الحماية في :
بتاريخ : 28 / 2 / 2021

إدارة العلامات التجارية

دولة الإمارات العربية المتحدة
وزارة الاقتصاد

الوحدة الثلاثاء ١٩ يناير ٢٠٢١–العدد ١٤٦٤٧

نموذج إعلان النشر

تعلن إدارة العلامات التجارية عن تقدم وكيل التسجيل / المالك :
يانهونغ دينغ
طلب لتسجيل بيانات العلامة التجارية : H4H
المودعة بالرقم: 341812 بتاريخ: 2020/12/24
بيانات الأولوية : بإسم : يانهونغ دينغ
الموطن : محل رقم 4 ، مبنى التنين الصيني ، منطقة نايف ، ديرة، هاتف: 971553142797,
صندوق البريد: 376652, ايميل: DUBAI@O-PURE.CN

صورة العلامة :

وذلك لتمييز السلع أو الخدمات الواقعة بالفئة : 4
زيوت التزليق والشحوم
وصف العلامة : عبارة عن كلمة باللغة الانجليزية H4H بحروف لاتينية

الاشتراطات: فعلى من لديه إعتراض على ذلك أن يتقدم به مكتوباً لإدارة العلامات التجارية في وزارة الاقتصاد، أو إرساله بالبريد المسجل، وذلك خلال 30 يوماً من تاريخ اصدار هذا الإعلان.

دولة الإمارات العربية المتحدة
وزارة الاقتصاد

الوحدة الثلاثاء ١٩ يناير ٢٠٢١–العدد ١٤٦٤٧

نموذج إعلان النشر

تعلن إدارة العلامات التجارية عن تقدم وكيل التسجيل / المالك :
مصنع تكني كوت انترناشيونال
بنشر طلب تجديد مدة الحماية للعلامة التجارية التالية :
المودعة بالرقم : 40505
بإسم : مصنع تكني كوت انترناشيونال
. وعنوانة : ، ص ب 30303 دبي - الامارات
والمسجلة تحت الرقم : 30657
بتاريخ : 2002/01/22

صورة العلامة :

وستظل الحماية نافذة المفعول لمدة عشر

سنوات أخرى اعتباراً من تاريخ 2021/01/15

دولة الإمارات العربية المتحدة
وزارة الاقتصاد

الوحدة الثلاثاء ١٩ يناير ٢٠٢١–العدد ١٤٦٤٧

دولة الإمارات العربية المتحدة
وزارة الاقتصاد
إدارة العلامات التجارية
إعلان تجديد

تعلن ادارة العلامات التجارية عن تقدم المحامي /
بطلب لتجديد تسجيل العلامة التجارية :

المودعة تحت رقم : 153623
باسم: **جيان ميد كاستنج كو.، ليمتد**
وعنوانه: نمبر 3، نانمين رود، بينجيان، جيتان ، شاندونغ، الصين

الواقعة بالفئة: 11

وستظل الحماية نافذة المفعول لمدة عشر سنوات أخرى اعتباراً من تاريخ انتهاء الحماية في :
بتاريخ : 28 / 2 / 2021

إدارة العلامات التجارية

دولة الإمارات العربية المتحدة
وزارة الاقتصاد

الوحدة الثلاثاء ١٩ يناير ٢٠٢١–العدد ١٤٦٤٧

نموذج إعلان النشر

تعلن إدارة العلامات التجارية عن تقدم وكيل التسجيل / المالك :
ادمارك للملكية الفكرية
طلب لتسجيل بيانات العلامة التجارية : F5 GLOBAL
المودعة بالرقم: 341841 بتاريخ: 2020/12/11

صورة العلامة:

F5 GLOBAL

وذلك لتمييز السلع أو الخدمات الواقعة بالفئة: 35
خدمات الدعاية والإعلان وإدارة وتوجيه الأعمال وتفعيل النشاط المكتبي.

وصف العلامة: عبارة عن الكلمة اللاتينية "F5 GLOBAL" كتبت باللون الاسود كما هو موضح بالشكل المرفق .

الاشتراطات:

فعلي من لديه إعتراض ذلك أن يتقدم به مكتوباً لإدارة العلامات التجارية في وزارة الاقتصاد أو إرساله بالبريد المسجل وذلك خلال 30 يوماً من تاريخ إصدار هذا الأعلان

دولة الإمارات العربية المتحدة
وزارة الاقتصاد

الوحدة الثلاثاء ١٩ يناير ٢٠٢١–العدد ١٤٦٤٧

نموذج إعلان النشر

تعلن إدارة العلامات التجارية عن تقدم وكيل التسجيل / المالك :
السيد / فارس عبدالله سالم عبدالله ال علي
طلب لتسجيل بيانات العلامة التجارية :
عطورات مرماريس MARMARES Parfumes
المودعة بالرقم: 342931 بتاريخ : 2021/01/11
بيانات الأولوية :
باسم : السيد / فارس عبدالله سالم عبدالله ال علي
الموطن : الروضة ٤ ـ عجمان ـ الإمارات العربية المتحدة
صورة العلامة:

وذلك لتمييز السلع أو الخدمات الواقعة بالفئة : 99
خدمات الدعاية والإعلان وإدارة وتوجيه الأعمال وتفعيل النشاط المكتبي ،الإعلان ، الدعاية المباشرة على شبكات الكمبيوتر ، الاستيراد والتصدير وبيع العطور بالجملة والتجزئة بخدمات متاجر البيع بالتجزئة التي تعرض العطور ،معرض السلع على وسائل الاتصال لعملائها بهدف بالتجزئة خزين واجهات المحلات التجارية.

وصف العلامة: عبارة عن الحرف اللاتيني "M" بشكل مميز وادخل منه الكلمات اللاتينية "MARMARIS" بشكل مميز كتب اسفل منها الكلمة "Parfumes" وبالاسفل الكلمات العربية "عطورات مرماريس" المصبوغ باللون الأسود .

الاشتراطات:
فعلى من لديه إعتراض على ذلك أن يتقدم به مكتوبا لإدارة العلامات التجارية في وزارة الاقتصاد أو إرساله بالبريد المسجل ، وذلك خلال 30يوما من تاريخ اصدار هذا الإعلان.

دولة الإمارات العربية المتحدة
وزارة الاقتصاد

الوحدة الثلاثاء ١٩ يناير ٢٠٢١–العدد ١٤٦٤٧

نموذج إعلان النشرعن التجديد

تعلن إدارة العلامات التجارية عن تقدم وكيل التسجيل / المالك :
مصنع تكني كوت انترناشيونال
بنشر طلب تجديد مدة الحماية للعلامة التجارية التالية :
المودعة بالرقم : 40505
بإسم : مصنع تكني كوت انترناشيونال
. وعنوانة : ، ص ب 30303 دبي - الامارات
والمسجلة تحت الرقم : 30657
بتاريخ : 2002/01/22

صورة العلامة :

وستظل الحماية نافذة المفعول لمدة عشر

سنوات أخرى اعتباراً من تاريخ 2021/01/15

دولة الإمارات العربية المتحدة
وزارة الاقتصاد

الوحدة الثلاثاء ١٩ يناير ٢٠٢١–العدد ١٤٦٤٧

دولة الإمارات العربية المتحدة
وزارة الاقتصاد
إدارة العلامات التجارية
إعلان تجديد

تعلن ادارة العلامات التجارية عن تقدم المحامي /
بطلب لتجديد تسجيل العلامة التجارية :

المودعة تحت رقم : 153624
باسم: **جيان ميد كاستنج كو.، ليمتد**
وعنوانه: نمبر 3، نانمين رود، بينجيان، جيتان ، شاندونغ، الصين

الواقعة بالفئة: 25

وستظل الحماية نافذة المفعول لمدة عشر سنوات أخرى اعتباراً من تاريخ انتهاء الحماية في :
بتاريخ : 28 / 2 / 2021

إدارة العلامات التجارية

دولة الإمارات العربية المتحدة
وزارة الاقتصاد

الوحدة الثلاثاء ١٩ يناير ٢٠٢١–العدد ١٤٦٤٧

نموذج إعلان النشر

تعلن إدارة العلامات التجارية عن تقدم وكيل التسجيل / المالك :
ادمارك للملكية الفكرية
طلب لتسجيل بيانات العلامة التجارية : سوشى ليبرارى
المودعة بالرقم : 341419 بتاريخ : 2020/12/17
بيانات الأولوية :
بإسم : ابارل (ش ذ.م.م)
الموطن : ص. ب 27401، دبي، الإمارات العربية المتحدة
صورة العلامة :

سوشى ليبرارى

وذلك لتمييز السلع أو الخدمات الواقعة بالفئة : 35
خدمات الدعاية والإعلان وإدارة وتوجيه الأعمال وتفعيل النشاط المكتبي.

وصف العلامة : عبارة عن الكلمة اللاتينية "سوشى ليبرارى" كتبت باللون الاسود كما هو موضح بالشكل المرفق .

الاشتراطات: فعلى من لديه إعتراض على ذلك أن يتقدم به مكتوباً لإدارة العلامات التجارية في وزارة الاقتصاد، أو إرساله بالبريد المسجل، وذلك خلال 30 يوماً من تاريخ اصدار هذا الإعلان.

دولة الإمارات العربية المتحدة
وزارة الاقتصاد

الوحدة الثلاثاء ١٩ يناير ٢٠٢١–العدد ١٤٦٤٧

نموذج إعلان النشر عن انتقال الملكية

تعلن إدارة العلامات التجارية عن تقدم وكيل التسجيل / المالك : ارلويد للمنشارات العلمية والتقنية - منطقة حرة
طلب لتسجيل بيانات العلامة التجارية : ARLOID.
المودعة بالرقم : 217532 بتاريخ : 2014/09/10
والمسجلة بتاريخ : 2017/10/03
باسم: ارلويد لخدمات رجال الاعمال ش ذ م م
وعنوانة: ، 2306دبي الخليج التجاري - برليانت تاور مكتب
email: zoya.kavaliova@arloid.com

صورة العلامة:

وذلك لتمييز السلع أو الخدمات الواقعة بالفئة : 35
الاعلان والاعمال التجارية والادارة العامة وادارة المكاتب وخدمات الاستيراد والتصدير

بيانات التعديل:
إسم من انتقلت الية الملكية : ارلويد للمنشارات العلمية والتقنية - منطقة حرة
عنوانة: 3rd Floor, The Meydan, Executive Office Tower, Dubai, U.A.E. P.O. BOX 35195
تاريخ انتقال الملكية : 2020/10/26
تاريخ التاشير : 2020/11/22

دولة الإمارات العربية المتحدة
وزارة الاقتصاد

الوحدة الثلاثاء ١٩ يناير ٢٠٢١–العدد ١٤٦٤٧

نموذج إعلان النشر

تعلن إدارة العلامات التجارية عن تقدم وكيل التسجيل/ المالك:
طبق لخدمات التوصيل ذ م م
طلب لتسجيل بيانات العلامة التجارية:
TABAQ
المودعة بالرقم: 343275
بتاريخ: 2021/01/16
بيانات الأولوية :
باسم: طبق لخدمات التوصيل ذ م م
الموطن: مدينة محمد بن زايد , ز 9__1 ,0 : ,مبني لنك انفستمنتس - ذ م م،
هاتف: 71553871934+ , ايميل: info@tabaq.ae
وذلك لتمييز السلع أو الخدمات الواقعة بالفئة: 35
خدمات توصيل الطلبات المتاجرة الإلكترونية من خلال المواقع الإلكترونية
وصف العلامة: عبارة عن كلمة باللغة الانجليزية TABAQ بحروف لاتينية
الاشتراطات: فعلى من لديه إعتراض على ذلك أن يتقدم به مكتوباً لإدارة العلامات التجارية في وزارة الاقتصاد، أو إرساله بالبريد المسجل، وذلك خلال 30 يوماً من تاريخ اصدار هذا الإعلان.

دولة الإمارات العربية المتحدة
وزارة الاقتصاد

الوحدة الثلاثاء ١٩ يناير ٢٠٢١–العدد ١٤٦٤٧

نموذج إعلان النشر

تعلن إدارة العلامات التجارية عن تقدم وكيل التسجيل / المالك :
ادمارك للملكية الفكرية
طلب لتسجيل بيانات العلامة التجارية : سوشى ليبرارى
المودعة بالرقم : 341420 بتاريخ : 2020/12/17
بيانات الأولوية :
بإسم : ابارل (ش ذ.م.م)
الموطن : ص. ب 27401، دبي، الإمارات العربية المتحدة
صورة العلامة :

سوشى ليبرارى

وذلك لتمييز السلع أو الخدمات الواقعة بالفئة : 43
خدمات توفير الأطعمة والمشروبات، الإيواء المؤقت
وصف العلامة : عبارة عن الكلمة اللاتينية "سوشى ليبرارى" كتبت باللون الاسود كما هو موضح بالشكل المرفق .

الاشتراطات: فعلى من لديه إعتراض على ذلك أن يتقدم به مكتوباً لإدارة العلامات التجارية في وزارة الاقتصاد، أو إرساله بالبريد المسجل، وذلك خلال 30 يوماً من تاريخ اصدار هذا الإعلان.

دولة الإمارات العربية المتحدة
وزارة الاقتصاد

الوحدة الثلاثاء ١٩ يناير ٢٠٢١–العدد ١٤٦٤٧

نموذج إعلان النشر

تعلن إدارة العلامات التجارية عن تقدم وكيل التسجيل / المالك :
ادمارك للملكية الفكرية
طلب لتسجيل بيانات العلامة التجارية : HOUSE of PIANOS
المودعة بالرقم: 343165 بتاريخ: 2021/01/14
بيانات الأولوية :
بإسم : ادميرال وورلد للتجارة العامة ذ م م
الموطن : لا ينطبق, هاتف: 97142952131,
صندوق البريد: 112661, ايميل: gm@admiralworld.com

صورة العلامة :

HOUSE of PIANOS

وذلك لتمييز السلع أو الخدمات الواقعة بالفئة : 15
آلالات موسيقية
وصف العلامة : عبارة عن كلمات باللغة الانجليزية HOUSE of PIANOS بحروف لاتينية

الاشتراطات: فعلى من لديه إعتراض على ذلك أن يتقدم به مكتوباً لإدارة العلامات التجارية في وزارة الاقتصاد، أو إرساله بالبريد المسجل، وذلك خلال 30 يوماً من تاريخ اصدار هذا الإعلان.

دولة الإمارات العربية المتحدة
وزارة الاقتصاد

الوحدة الثلاثاء ١٩ يناير ٢٠٢١–العدد ١٤٦٤٧

نموذج إعلان النشر عن التعديل (شكل العلامة)

تعلن إدارة العلامات التجارية عن تقدم وكيل التسجيل / المالك : م. الصناعات الدولية للمشروبات و التعبئة
طلب لتعديل بيانات العلامة التجارية : ستار STAR
المودعة بالرقم : 54245 بتاريخ : 2003/07/08
والمسجلة بتاريخ : 2003/12/15
باسم: م. الصناعات الدولية للمشروبات و التعبئة
وعنوانة: ، الشارقة ص0ب: 5178 الامارات العربية المتحدة

صورة العلامة :

وذلك لتمييز السلع أو الخدمات الواقعة بالفئة : 32
المياه المعدنية والغازية وغيرها من المشروبات غير الكحولية والشراب والمستحضرات المستخدمة لعمل المشروبات غير الكحولية

بيانات التعديل:
تعديل شكل العلامة كما هو موضح أعلاة
تاريخ التعديل : 2021/01/04 تاريخ التأشير : 2021/01/07

دولة الإمارات العربية المتحدة
وزارة الاقتصاد

الوحدة الثلاثاء ١٩ يناير ٢٠٢١–العدد ١٤٦٤٧

نموذج إعلان النشر عن التعديل (شكل العلامة)

تعلن إدارة العلامات التجارية عن تقدم وكيل التسجيل / المالك : ش. جلوبال للصناعات الغذائية ذ م م
طلب لتعديل بيانات العلامة التجارية : العريش AL AREESH
المودعة بالرقم : 7159 بتاريخ : 1994/07/24
والمسجلة بتاريخ : 1996/02/26
باسم: ش. جلوبال للصناعات الغذائية ذ م م
وعنوانة: ، الشارقة ص ب 23726 الامارات العربية المتحدة

صورة العلامة:

وذلك لتمييز السلع أو الخدمات الواقعة بالفئة : 29
. اللحوم والاسماك والدواجن

بيانات التعديل:
تعديل شكل العلامة كما هو موضح أعلاة
تاريخ التعديل : 2020/12/27 تاريخ التأشير : 2021/01/06

دولة الإمارات العربية المتحدة
وزارة الاقتصاد

الوحدة الثلاثاء ١٩ يناير ٢٠٢١–العدد ١٤٦٤٧

نموذج إعلان النشرعن التجديد

تعلن إدارة العلامات التجارية عن تقدم وكيل التسجيل / المالك :
ش. ماليمو التجارية
بنشر طلب تجديد مدة الحماية للعلامة التجارية التالية :
المودعة بالرقم : 160638
بإسم : ش. ماليمو التجارية
وعنوانة : ، دبي ص.ب: 93078 دبي هاتف :
3213314/04 فاكس : 3213315/04
والمسجلة تحت الرقم : 163927
بتاريخ : 2012/02/06

صورة العلامة :

وستظل الحماية نافذة المفعول لمدة عشر

سنوات أخرى اعتباراً من تاريخ 2021/08/02

لإعلاناتكم بالوحدة: هاتف: ٠٢٤٤٨٨٤٠٠ فاكس ٠٢٤٤٨٨٢٠١

حكومة دبي
اقتصادية دبي
الوحدة الثلاثاء ١٩ يناير ٢٠٢١–العدد ١٤٦٤٧

شهادة بالتأشير في السجل التجاري
بتعيين مصفي

اسم المصفى: عبدالله المرزوقي لمراجعة الحسابات
العنوان: مكتب رقم ٣٠١- ٤٢ شركة دبي الوطنية للتأمين واعادة التأمين - ديرة الوصل
بموجب هذا تعلن دائرة التنمية الاقتصادية بدبي بأنه قد تم التأشير في السجل التجاري لديها بإنحلال الشركة المذكورة أعلاه مغسلة توم & جيري ش.ذ.م.م
وبتعيين المصفى المذكور أعلاه للقيام بتصفية الشركة
محاكم دبي
تاريخ القرار: ٢٠٢٠/١٢/١٥
تاريخ تصديق القرار: ٢٠٢٠/١٢/١٥
وعلى من لديه أي اعتراض أو مطالبة التقدم إلى المصفي المعين في المكتب الكائن في العنوان أعلاه الهاتف: ٩٧١٤٤٤٠٤٩٣٤ - الفاكس: مصطحباً معه كافة المستندات والأوراق الثبوتية وذلك في خلال ٤٥ يوماً من تاريخ نشر هذا الإعلان.

دائرة التنمية الاقتصادية

حكومة دبي
اقتصادية دبي
الوحدة الثلاثاء ١٩ يناير ٢٠٢١–العدد ١٤٦٤٧

شهادة بالتأشير في السجل التجاري
بانحلال شركة

اسم الشركة: مغسلة توم & جيري ش.ذ.م.م
العنوان: مستودع رقم ٥ ملك عابر لادارة المنشات - مجمع دبي للاستثمار
الشكل القانوني: ذات مسئولية محدودة
رقم القيد بالسجل التجاري: ١٣٣٨٩٢٧
رقم الرخصة: ٦٥٧٢٠٩
بموجب هذا تعلن دائرة التنمية الاقتصادية بدبي بأنه قد تم التأشير في السجل التجاري لديها بإنحلال الشركة المذكورة أعلاه وبتعيين المصفى عبدالله المرزوقي لمراجعة الحسابات للقيام بتصفية الشركة
محاكم دبي
تاريخ القرار: ٢٠٢٠/١٢/١٥
تاريخ تصديق القرار: ٢٠٢٠/١٢/١٥
وعلى من لديه أي اعتراض أو مطالبة التقدم إلى المصفي المعين في المكتب الكائن في العنوان مكتب رقم ٣٠١- ٤٢ شركة دبي الوطنية للتأمين واعادة التأمين - ديرة الوصل الهاتف: ٩٧١٤٤٤٠٤٩٣٤ - الفاكس: مصطحباً معه كافة المستندات والأوراق الثبوتية وذلك في خلال ٤٥ يوماً من تاريخ نشر هذا الإعلان.

دائرة التنمية الاقتصادية

حكومة دبي
دائرة التنمية الاقتصادية
الوحدة الثلاثاء ١٩ يناير ٢٠٢١–العدد ١٤٦٤٧

شهادة بالتأشير في السجل التجاري
بتعيين مصفي

اسم المصفى/ السعدى ومشاركوه لتدقيق الحسابات
بموجب هذا تشهد دائرة التنمية الاقتصادية بدبى بانه قد تم التاشير في السجل التجاري بتعيين المصفي المذكور أعلاه للقيام بتصفية شركة ام في بي للانظمة (ش.ذ.م.م) شركة ذات مسئولية محدودة وذلك بموجب القرار الصادر عن الجمعية العمومية بتاريخ 2020/12/29 والموثق لدى كاتب العدل تحت رقم 2020/1/221215 بتاريخ 2020/12/29
وعلى من لديه أي اعتراضات أو مطالبات التقدم إلى المصفي المعين في مكتبه الكائن في ديرة - رقة البطين - ام ام تاور - شارع ال مكتوم - مكتب رقم 303 هاتف رقم: 042999555 - فاكس رقم 042999333 ص ب 93260 مصطحبا معه كافة المستندات والاوراق الثبوتة وذلك خلال ٤٥ يوما من تاريخ نشر هذا الاعلان.

دائرة التنمية الاقتصادية

حكومة دبي
دائرة التنمية الاقتصادية
الوحدة الثلاثاء ١٩ يناير ٢٠٢١–العدد ١٤٦٤٧

شهادة بالتأشير في السجل التجاري
بانحلال شركة

اسم المصفى/ السعدى ومشاركوه لتدقيق الحسابات
اسم الشركة/ ام في بي للأنظمة (ش.ذ.م.م)
الشكل القانوني: شركة ذات مسئولية محدودة
رقم القيد بالسجل التجاري 1313797، بموجب هذا تعلن دائرة التنمية الاقتصادية بدبي باله قد تم التأشير في السجل التجاري لديها بانحلال الشركة المذكورة أعلاه وذلك بموجب القرار الصادر عن الجمعية العمومية بتاريخ 2020/12/29 والموثق لدى كاتب العدل تحت رقم 2020/1/221215 بتاريخ 2020/12/29
وعلى من لديه أي اعتراضات أو مطالبات التقدم إلى المصفي المعين في مكتبه الكائن في ديرة - رقة البطين - ام ام تاور - شارع ال مكتوم - مكتب رقم 303 هاتف رقم: 042999555 - فاكس رقم 042999333 ص ب 93260 مصطحبا معه كافة المستندات والاوراق الثبوتة وذلك خلال ٤٥ يوما من تاريخ نشر هذا الاعلان.

دائرة التنمية الاقتصادية

دولة الإمارات العربية المتحدة
وزارة الاقتصاد
الوحدة الثلاثاء ١٩ يناير ٢٠٢١–العدد ١٤٦٤٧

نموذج إعلان النشر

تعلن إدارة العلامات التجارية عن تقدم وكيل التسجيل / المالك : فرانكويس فادي فارا
طلب لتسجيل بيانات العلامة التجارية : Whiteshield Partners NAVIGATOR - COUNTRY
المودعة بالرقم: 342577 بتاريخ: 2021/01/04

بيانات الأولوية :
باسم : فرانكويس فادي فارا
الموطن : جميرة- شارع 39 ب - فيلا 15 - دبي - الإمارات العربية المتحدة, هاتف: 044096702, صندوق البريد: 414068, ايميل: accounting-and-legal-mea@whiteshieldpartners.com

صورة العلامة :
وذلك لتمييز السلع أو الخدمات الواقعة بالفئة : 35
الدعاية والإعلان والتسويق وإدارة التوجيه والنشاط المكتبي

وصف العلامة : عبارة عن كلمات باللغة الانجليزية Whiteshield Partners NAVIGATOR - COUNTRY بحروف لاتينية

فعلى من لديه إعتراض علي ذلك أن يتقدم به مكتوبا لإدارة العلامات التجارية في وزارة الإقتصاد أو إرسله بالبريد المسجل ، وذلك خلال 30يوما من تاريخ إصدار هذا الإعلان

الاشتراطات :

دولة الإمارات العربية المتحدة
وزارة الاقتصاد
الوحدة الثلاثاء ١٩ يناير ٢٠٢١–العدد ١٤٦٤٧

نموذج إعلان النشر

تعلن إدارة العلامات التجارية عن تقدم وكيل التسجيل / المالك : فرانكويس فادي فارا
طلب لتسجيل بيانات العلامة التجارية : Whiteshield Partners NAVIGATOR CITY
المودعة بالرقم: 342581 بتاريخ: 2021/01/04

بيانات الأولوية :
باسم : فرانكويس فادي فارا
الموطن : جميرة- شارع 39 ب - فيلا 15 - دبي - الإمارات العربية المتحدة, هاتف: 044096702, صندوق البريد: 414068, ايميل: accounting-and-legal-mea@whiteshieldpartners.com

صورة العلامة :
وذلك لتمييز السلع أو الخدمات الواقعة بالفئة : 35
الدعاية والإعلان والتسويق وإدارة التوجيه والنشاط المكتبي

وصف العلامة : عبارة عن كلمات باللغة الانجليزية Whiteshield Partners - NAVIGATOR CITY بحروف لاتينية

فعلى من لديه إعتراض علي ذلك أن يتقدم به مكتوبا لإدارة العلامات التجارية في وزارة الإقتصاد أو إرسله بالبريد المسجل ، وذلك خلال 30يوما من تاريخ إصدار هذا الإعلان

الاشتراطات :

دولة الإمارات العربية المتحدة
وزارة الاقتصاد
الوحدة الثلاثاء ١٩ يناير ٢٠٢١–العدد ١٤٦٤٧

نموذج إعلان النشر

تعلن إدارة العلامات التجارية عن تقدم وكيل التسجيل / المالك : النورس للملكية الفكرية
طلب لتسجيل بيانات العلامة التجارية : FOOMEE
المودعة بالرقم: 341118 بتاريخ: 2020/12/14

بيانات الأولوية :
باسم : شينزين فومي انتيلجنت تيكنولوجي كو ، ال تى دى
الموطن : بناية 803 ايه، تونجتاشيدى سنتر بناية 2، تونجتاى هينكوارترز اندستريال بارك، كليوتو كومينتى شارع فوهاى، باو ان ديست، شينزين جواندونج بروف، الصين

صورة العلامة :
وذلك لتمييز السلع أو الخدمات الواقعة بالفئة : 9
لأجهزة والأدوات العلمية والملاحية والمساحية وأجهزة وأدوات التصوير الفوتوغرافي والسينمائي والأجهزة والأدوات البصرية وأدوات الوزن والقياس والإشارة والمراقبة (الإشراف) والإنقاذ والتعليم، أجهزة وأدوات لوصل أو فتح أو تحويل أو تكثيف أو تنظيم أو التحكم في الطاقة الكهربائية، أجهزة تسجيل أو إرسال أو نسخ الصوت أو الصور، حاملات بيانات مغناطيسية، أقراص تسجيل، أقراص مدمجة، أقراص فيديوية رقمية وغيرها من وسائط لتسجيل الرقمية؛ أليات للأجهزة التي تعمل بقطع النقد، آلات تسجيل النقد، آلات حاسبة، محات معالجة البيانات، أجهزة الكمبيوتر؛ برامج كمبيوتر؛ أجهزة إطفاء الحرائق. وكل ما تشملة الفئة 9

وصف العلامة : كتبت بشكل مميز باللونFOOMEEعبارة عن كتابة كلمة الابيض على مربع باللون الاسود

فعلى من لديه إعتراض علي ذلك أن يتقدم به مكتوبا لإدارة العلامات التجارية في وزارة الإقتصاد أو إرسله بالبريد المسجل ، وذلك خلال 30يوما من تاريخ إصدار هذا الإعلان

الاشتراطات :

دولة الإمارات العربية المتحدة
وزارة الاقتصاد
الوحدة الثلاثاء ١٩ يناير ٢٠٢١–العدد ١٤٦٤٧

نموذج إعلان النشر

تعلن إدارة العلامات التجارية عن تقدم وكيل التسجيل / المالك : النورس للملكية الفكرية
طلب لتسجيل بيانات العلامة التجارية : بيت القهوة BAIT AL GAHWA
المودعة بالرقم: 341376 بتاريخ: 2020/12/17

بيانات الأولوية :
باسم : دائرة الثقافة و السياحة
الموطن : أبوظبي - الأمارات العربية المتحدة

صورة العلامة :
وذلك لتمييز السلع أو الخدمات الواقعة بالفئة : 41
التعليم والتهذيب، الترفيه، الأنشطة الرياضية والثقافية. وكل ما تشملة الفئة 41

وصف العلامة : هى عبارة عن كلمة بيت القهوة كتبت باللغة العربية بشكل BAIT AL GAHWA مميز واسفلها تم كتابة كلمة باللغة الانجليزية بشكل مميز

فعلى من لديه إعتراض علي ذلك أن يتقدم به مكتوبا لإدارة العلامات التجارية في وزارة الإقتصاد أو إرسله بالبريد المسجل ، وذلك خلال 30يوما من تاريخ إصدار هذا الإعلان

الاشتراطات :

دولة الإمارات العربية المتحدة
وزارة الاقتصاد
الوحدة الثلاثاء ١٩ يناير ٢٠٢١–العدد ١٤٦٤٧

نموذج إعلان النشر

تعلن إدارة العلامات التجارية عن تقدم وكيل التسجيل / المالك : النورس للملكية الفكرية
طلب لتسجيل بيانات العلامة التجارية : بيت القهوة BAIT AL GAHWA
المودعة بالرقم: 341374 بتاريخ: 2020/12/17

بيانات الأولوية :
باسم : دائرة الثقافة و السياحة
الموطن : أبوظبي - الأمارات العربية المتحدة

صورة العلامة :
وذلك لتمييز السلع أو الخدمات الواقعة بالفئة : 43
خدمات توفير الأطعمة والمشروبات، الإيواء المؤقت وكل ما تشملة الفئة 43

وصف العلامة : هى عبارة عن كلمة بيت القهوة كتبت باللغة العربية بشكل BAIT AL GAHWA مميز واسفلها تم كتابة كلمة باللغة الانجليزية بشكل مميز

فعلى من لديه إعتراض علي ذلك أن يتقدم به مكتوبا لإدارة العلامات التجارية في وزارة الإقتصاد أو إرسله بالبريد المسجل ، وذلك خلال 30يوما من تاريخ إصدار هذا الإعلان

الاشتراطات :

دولة الإمارات العربية المتحدة
وزارة الاقتصاد
الوحدة الثلاثاء ١٩ يناير ٢٠٢١–العدد ١٤٦٤٧

نموذج إعلان النشر

تعلن إدارة العلامات التجارية عن تقدم وكيل التسجيل / المالك : النورس للملكية الفكرية
طلب لتسجيل بيانات العلامة التجارية : JD
المودعة بالرقم: 340854 بتاريخ: 2020/12/10

بيانات الأولوية :
باسم : زهونجشان جيندیان لايتينج تيكنولوجى كو ال تى دى
الموطن : 1-02شقة 1, بناية ب , رقم .368, دونجان نورث ار دى, جوزهين تاون, زهونجشان, جوانجدونج بروفينس, الصين

صورة العلامة :
وذلك لتمييز السلع أو الخدمات الواقعة بالفئة : 11
أجهزة للإنارة والتدفئة وتوليد البخار والطهو والتبريد والتجفيف والتهوية وإمداد المياه والأغراض الصحية. وكل ما تشملة الفئة 11

وصف العلامة : عبارة عن شكل درع حوافه باللون الذهبى وبداخله تم رسم خمس نجمات بالاعلى واسفلهم حرفى ويوجد ثلاث نقاط ذهبية JD اثنان بالاعلى وواحدة بالاسفل على خلفية رمادية بشكل مميز

فعلى من لديه إعتراض علي ذلك أن يتقدم به مكتوبا لإدارة العلامات التجارية في وزارة الإقتصاد أو إرسله بالبريد المسجل ، وذلك خلال 30يوما من تاريخ إصدار هذا الإعلان

الاشتراطات :

دولة الإمارات العربية المتحدة
وزارة الاقتصاد
الوحدة الثلاثاء ١٩ يناير ٢٠٢١–العدد ١٤٦٤٧

نموذج إعلان النشر

تعلن إدارة العلامات التجارية عن تقدم وكيل التسجيل / المالك : النورس للملكية الفكرية
طلب لتسجيل بيانات العلامة التجارية : مطار زايد الدولي Zayed international Airport
المودعة بالرقم: بتاريخ: 2020/12/07340571

بيانات الأولوية :
باسم: شركة أبو ظبي للمطارات - ش م ع
الموطن: أبو ظبي - مطار ابوظبي الدولي - مبنى الطيران المدني سابقا رقم 1

صورة العلامة :
وذلك لتمييز السلع أو الخدمات الواقعة بالفئة : 39
النقل وتغليف وتخزين السلع وتنظيم الرحلات والسفر وكل ماتشملة الفئة 39)

وصف العلامة : هى عبارة عن كتابة كلمة مطار زايد الدولي كتبت بالعربية وبقابلها كلمة Zayed international Airport باللغة الانجليزية كتبت بشكل مميز وبجانبهم تم رسم شكل مميز

فعلى من لديه إعتراض علي ذلك أن يتقدم به مكتوبا لإدارة العلامات التجارية في وزارة الإقتصاد أو إرسله بالبريد المسجل ، وذلك خلال 30يوما من تاريخ إصدار هذا الإعلان

الاشتراطات :

دولة الإمارات العربية المتحدة
وزارة الاقتصاد
الوحدة الثلاثاء ١٩ يناير ٢٠٢١–العدد ١٤٦٤٧

نموذج إعلان النشر

تعلن إدارة العلامات التجارية عن تقدم وكيل التسجيل / المالك : النورس للملكية الفكرية
طلب لتسجيل بيانات العلامة التجارية : afido افيدو
المودعة بالرقم: 341745 بتاريخ: 2020/12/23

بيانات الأولوية :
باسم : قادر برو انترناشيونال للتجارة ش م ح
الموطن : مكتب رقم ال بى 12103 المنطقة الحرة لجبل علي

صورة العلامة :
وذلك لتمييز السلع أو الخدمات الواقعة بالفئة : 29
اللحوم والأسماك ولحوم الدواجن والصيد، خلاصات اللحم، فواكه وخضروات محفوظة ومجففة ومطهوة، هلام (جيلى) ومربيات وفواكه مطبوخة بالسكر، البيض والحليب ومنتجات الحليب، الزيوت والدهون الصالحة للاكل. وكل ما تشمله الفئة 29

وصف العلامة : هى عبارة عن رسم ثلاث اشكال بالابيض والاسود على هيئة قطرة لبن وعلى الطرف الايسر تم رسم شكل فراشة بشكل مميز وبداخل الشكل الأول تم كتابة كلمة afido باللغه اللاتينية وأسفلها تم كتابة كلمة افيدو باللغه العربية وبالشكل الثانى تم كتابة كلمة افيدو باللغه العربية فقط والشكل الثالث تم كتابة كلمة باللغه اللاتينية فقطafido

فعلى من لديه إعتراض علي ذلك أن يتقدم به مكتوبا لإدارة العلامات التجارية في وزارة الإقتصاد أو إرسله بالبريد المسجل ، وذلك خلال 30يوما من تاريخ إصدار هذا الإعلان

الاشتراطات :

دولة الإمارات العربية المتحدة
وزارة الاقتصاد
الوحدة الثلاثاء ١٩ يناير ٢٠٢١–العدد ١٤٦٤٧

نموذج إعلان النشر

تعلن إدارة العلامات التجارية عن تقدم وكيل التسجيل / المالك : النورس للملكية الفكرية
طلب لتسجيل بيانات العلامة التجارية : مطار زايد الدولي Zayed international Airport
المودعة بالرقم: بتاريخ: 2020/12/07340570

بيانات الأولوية :
باسم: شركة أبو ظبي للمطارات - ش م ع
الموطن: ابو ظبي - مطار ابوظبي الدولي - مبنى الطيران المدني سابقا رقم 1

صورة العلامة :
وذلك لتمييز السلع أو الخدمات الواقعة بالفئة : 39
النقل وتغليف وتخزين السلع وتنظيم الرحلات والسفر وكل ماتشملة الفئة 39)

وصف العلامة : هى عبارة عن كتابة كلمة مطار زايد الدولي كتبت بالعربية و اسفلها كلمة Zayed international Airport باللغة الانجليزية كتبت بشكل مميز وبجانبهم تم رسم شكل مميز

فعلى من لديه إعتراض علي ذلك أن يتقدم به مكتوبا لإدارة العلامات التجارية في وزارة الإقتصاد أو إرسله بالبريد المسجل ، وذلك خلال 30يوما من تاريخ إصدار هذا الإعلان

الاشتراطات :

دائرة التنمية الاقتصادية
DEPARTMENT OF ECONOMIC DEVELOPMENT

الوحدة الثلاثاء ١٩ يناير ٢٠٢١–العدد ١٤٦٤٧

إعلان تصفية شركة

نوع الشركة: شركة ذات مسؤولية محدودة
الاسم التجاري: بترويونايتد للتدريب والاستشارات ذ.م.م
عنوان الشركة: طابق 19 مكتب رقم 1901، المالك/ الشيخة فاطمة بنت مبارك - C1 جزيرة أبوظبي، شارع بينونة - حوض غرب 35 -
رقم القيد في السجل الاقتصادي: CN - 1678092
التعديل الذي طرأ على الشركة
١- حل وتصفية الشركة
٢- تعيين الساده/ ميرال عبدالحبيب لتدقيق الحسابات والاستشارات الادارية، كمصفي قانوني للشركة بتاريخ 2020/12/20
وذلك بناء على قرار محضر الجمعية العمومية غير العادية، الموثق لدى كاتب العدل بالرقم 2055015839
تاريخ التعديل 2021/1/17
فعلى كل من له حق او اعتراض على هذا الاجراء مراجعة المصفي المعين خلال مدة 45 يوماً من تاريخ الإعلان.

إدارة التراخيص التجارية

دائرة التنمية الاقتصادية
DEPARTMENT OF ECONOMIC DEVELOPMENT

الوحدة الثلاثاء ١٩ يناير ٢٠٢١–العدد ١٤٦٤٧

إعلان تصفية شركة

نوع الشركة: شركة ذات مسؤولية محدودة
الاسم التجاري: وقت الجمال لمستحضرات التجميل ذ.م.م
عنوان الشركة: تاجر أبوظبي
رقم القيد في السجل الاقتصادي: CN - 2687590
التعديل الذي طرأ على الشركة
١- حل وتصفية الشركة
٢- تعيين الساده/ مكتب دلتا لتدقيق الحسابات، كمصفي قانوني للشركة بتاريخ 2021/1/17
وذلك بناء على قرار محضر الجمعية العمومية غير العادية، الموثق لدى كاتب العدل بالرقم 2150000596
تاريخ التعديل 2021/1/17
فعلى كل من له حق او اعتراض على هذا الاجراء مراجعة المصفي المعين خلال مدة 45 يوماً من تاريخ الإعلان.

إدارة التراخيص التجارية

دولة الإمارات العربية المتحدة
وزارة الاقتصاد
الوحدة الثلاثاء ١٩ يناير ٢٠٢١–العدد ١٤٦٤٧

نموذج إعلان النشر

تعلن إدارة العلامات التجارية عن تقدم وكيل التسجيل / المالك : ادمارك للملكية الفكرية
طلب لتسجيل بيانات العلامة التجارية : STARGOLD
المودعة بالرقم: 339369 بتاريخ: 2020/11/15
بيانات الأولوية :
باسم : السيد / أبو الكلام علي حسين
الموطن : ديرة - دبي - الامارات العربية المتحدة

صورة العلامة :
وذلك لتمييز السلع أو الخدمات الواقعة بالفئة : 11
أجهزة للإنارة والتدفئة وتوليد البخار والطهو والتبريد والتجفيف والتهوية وإمداد المياه والأغراض الصحية.
وصف العلامة : عبارة عن الكلمة اللاتينية "STARGOLD" كتبت باللون الاحمر وبجوارها رسمة نجمة مظللة باللون الأحمر كما موضح بالشكل المرفق .

الاشتراطات :
فعلى من لديه إعتراض علي ذلك أن يتقدم به مكتوبا لإدارة العلامات التجارية في وزارة الإقتصاد أو إرساله بالبريدالمسجل ، وذلك خلال 30يوما من تاريخ إصدار هذا الإعلان

دولة الإمارات العربية المتحدة
وزارة الاقتصاد
الوحدة الثلاثاء ١٩ يناير ٢٠٢١–العدد ١٤٦٤٧

نموذج إعلان النشر

تعلن إدارة العلامات التجارية عن تقدم وكيل التسجيل / المالك : فرانكويس فادى فرا
طلب لتسجيل بيانات العلامة التجارية :
Whiteshield Partners NAVIGATOR CORPORATE
المودعة بالرقم: 342580 بتاريخ: 2021/01/04
بيانات الأولوية :
باسم : فرانكويس فادى فرا
الموطن : جميرة- شارع 39 ب - فيلا 15 - دبي - الإمارات العربية المتحدة, هاتف: 044096702, صندوق البريد: 414068, ايميل: accounting-and-legal-mea@whiteshieldpartners.com

صورة العلامة :
وذلك لتمييز السلع أو الخدمات الواقعة بالفئة : 35
الدعاية والإعلان والتسويق وإدارة التوجيه والنشاط المكتبي
وصف العلامة : عبارة عن كلمات باللغة الانجليزية Whiteshield Partners NAVIGATOR CORPORATE بحروف لاتينية

الاشتراطات: فعلى من لديه إعتراض على ذلك أن يتقدم به مكتوباً لإدارة العلامات التجارية في وزارة الاقتصاد، أو إرساله بالبريد المسجل، وذلك خلال 30 يوماً من تاريخ اصدار هذا الإعلان.

دولة الإمارات العربية المتحدة
وزارة الاقتصاد
الوحدة الثلاثاء ١٩ يناير ٢٠٢١–العدد ١٤٦٤٧

دولة الإمارات العربية المتحدة
وزارة الاقتصاد
إدارة العلامات التجارية

تعلن إدارة العلامات التجارية عن تقدم وكيل التسجيل /
قمصية للملكية الفكرية
بطلب انتقال ملكية تسجيل العلامة التجارية: Luckytex
المودعة تحت رقم : 64642 بتاريخ : 2004/10/26
المسجلة بتاريخ : 2005/05/29

باسم: لاكيتيكس (تايلند) بيليك كومباني ليمتد
وعنوانه: الطابق الخامس، بوجهاجيت بلدينغ، نورث ساثورن روود، نونجراك، بانكوك 10500، تايلاند

وذلك لتمييز السلع أو الخدمات الواقعة في الفئة : 24

القماش المصنوع من الالياف الصناعية؛ القماش المصنوع من الالياف الطبيعية

بيانات التعديل:
اسم من انتقلت له الملكية: توراي تكستايلز (تايلاند) بيلك كومباني ليمتد
عنوانه: فيفث اف ال.، بوبهاجيت بلدج.، 20 نورث ساثورن ار دي.، سيلوم، بانجراك ، بانكوك 10500، تايلاند

تاريخ انتقال الملكية: 2020/06/21
تاريخ التاشير في السجل: 2020/06/29

إدارة العلامات التجارية

دولة الإمارات العربية المتحدة
وزارة الاقتصاد
الوحدة الثلاثاء ١٩ يناير ٢٠٢١–العدد ١٤٦٤٧

دولة الإمارات العربية المتحدة
وزارة الاقتصاد
إدارة العلامات التجارية

تعلن إدارة العلامات التجارية عن تقدم وكيل التسجيل /
قمصية للملكية الفكرية
بطلب انتقال ملكية تسجيل العلامة التجارية: EMCO
المودعة تحت رقم : 167357 بتاريخ : 2011/11/29
المسجلة بتاريخ : 2013/02/27

باسم: نيو بوي ش م ح
وعنوانه: ص. ب. 61177، جبل علي، دبي، الامارات العربية المتحدة

وذلك لتمييز السلع أو الخدمات الواقعة في الفئة : 28

اللعب وأدوات اللعب، أدوات الرياضة البدنية (الجمباز) والأدوات الرياضية غير الواردة في فئات أخرى، زخارف زينة شجرة عيد الميلاد، ألعاب ودمى بكافة أنواعها، ألعاب أوتوماتيكية والكترونية بأنواعها، أحذية و زلاجات جليد و غرف للدمى إكسسوارات وملحقات للدمى، ملابس وغرف للدمى، مركبات لعب وملحقاتها، رسومات لعب وملحقاتها، مقاعد لعب للدمى، دمى قابلة للنفخ، العاب مصنوعة من المخمل

بيانات التعديل:
اسم من انتقلت له الملكية: إيمواي سينغافور بي تى اي ليمتد
عنوانه: 7 بينجورو كلوس، # 03-00 سون هوك بيلدينغ، سنغافورة 608779

تاريخ انتقال الملكية: 2020/12/06
تاريخ التاشير في السجل: 2020/12/20

إدارة العلامات التجارية

دولة الإمارات العربية المتحدة
وزارة الاقتصاد
الوحدة الثلاثاء ١٩ يناير ٢٠٢١–العدد ١٤٦٤٧

دولة الإمارات العربية المتحدة
وزارة الاقتصاد
إدارة العلامات التجارية

تعلن إدارة العلامات التجارية عن تقدم وكيل التسجيل /
قمصية للملكية الفكرية
بطلب انتقال ملكية تسجيل العلامة التجارية: Legend Luckytex
المودعة تحت رقم : 245814 بتاريخ : 2015/12/22
المسجلة بتاريخ : 2016/07/27

باسم: لاكيتيكس (تايلند) بابليك كومباني ليمتد
وعنوانه: فلوور 5، ببيهاجيت بلدينغ، نورث ساثهورن روود، بانغراك، بانغكوك 10500، تايلاند

وذلك لتمييز السلع أو الخدمات الواقعة في الفئة : 25

الملابس المصنوعة من الأقمشة المصنوعة من الألياف الطبيعية؛ الملابس المصنوعة من الأقمشة المصنوعة من الألياف التي من صنع الإنسان؛ الملابس المصنوعة من الأقمشة المصنوعة من الألياف الطبيعية و الألياف المخلوطة التي من صنع الإنسان

بيانات التعديل:
اسم من انتقلت له الملكية: توراي تكستايلز (تايلاند) بيلك كومباني ليمتد
عنوانه: فيفث اف ال.، بوبهاجيت بلدج.، 20 نورث ساثورن ار دي.، سيلوم، بانجراك ، بانكوك 10500، تايلاند

تاريخ انتقال الملكية: 2020/06/21
تاريخ التاشير في السجل: 2020/06/30

إدارة العلامات التجارية

روسيا تطرد دبلوماسيين اثنين من سفارة هولندا

موسكو ـ (د ب أ) :

أعلنت وزارة الخارجية الروسية أمس طرد اثنين من موظفي السفارة الهولندية لدى موسكو.
وجاء في بيان للوزارة أنها استدعت أمس القائم بالأعمال بالنيابة بسفارة هولندا، لتعرب له عن احتجاج موسكو الشديد على إعلان السلطات الهولندية في كانون أول/ديسمبر 2020 "وبدون سبب"، اثنين من الدبلوماسيين الروس في هولندا "شخصين غير مرغوب فيهما"، بزعم قيامهما بـ "أنشطة تتعارض مع صفتهما الدبلوماسية".
وتابعت الوزارة، وفقا لما نقله موقع قناة "آر تي العربية"، أنها أبلغت القائم بالأعمال الهولندي، بأن الجانب الروسي قرر طرد اثنين من دبلوماسيي السفارة الهولندية في موسكو بناء على مبدأ الرد بالمثل، مضيفة أن عليهما مغادرة العاصمة الروسية خلال مدة لا تتجاوز أسبوعين.
وكانت الاستخبارات الهولندية أعلنت أن الدبلوماسيين عميلان سريان للاستخبارات الروسية، وأن أحدهما أنشأ "شبكة كبيرة من المخبرين"، لا سيما في صناعة التكنولوجيا الفائقة.

الصين تعلن عن رغبتها في تقاسم عينات قمرية مع دول أخرى

بكين ـ (د ب أ) :

ذكر تقرير إخباري أمس أن الصخور الأولى التي جرى إحضارها إلى الأرض من على سطح القمر خلال عقود سوف يتم تقاسمها مع الباحثين في دول أخرى شريطة أن يلتزم الدبلوماسيون بقواعد الصين من أجل عملية إقراض وإعادة العينات. وقالت وكالة أنباء الصين الجديدة شينخوا أمس إنه تمت دعوة الدبلوماسيين من دول مختلفة للاستماع فيما أرست بكين القواعد التي سوف تفصل كيف سوف يتم التعامل مع الصخور وكيف سوف يتم تقاسم الاكتشافات العلمية. والتقط مسبار "تشانجه 5" الصيني الصخور في كانون أول/ديسمبر وهي المرة الأولى خلال عقود التي تجلب فيها قوة أرضية عينات من سطح القمر.
وقال بي جاويو، نائب مدير برنامج القمر الصيني: "نحن مازلنا في مرحلة ما قبل التحضير مع العينات القمرية". وعادت المهمة بـ1731 جراما من المواد القمرية.
وكان آخر مرة قد تم فيها جلب مثل تلك العينات إلى الأرض في سبعينات القرن الماضي. ولم تتمكن سوى الولايات المتحدة الأمريكية والاتحاد السوفيتي ـ سابقا ـ من القيام بمثل هذا العمل الفذ قبل العام الماضي. كما أن أحدث عينات تلك هي مواد قمرية أحدث من تلك التي جرى جمعها في المهمات الأقدم . ويأمل الباحثون في إمكانية أن تكشف العينات المزيد عن النشاط البركاني الماضي على سطح القمح وكذلك تاريخه.

نافالني ينتقد غياب القانون في محاكمته الفورية في روسيا

موسكو ـ (د ب أ) :

انتقد المعارض الروسي أليكسي نافالني غياب القانون بينما يتم إخضاعه لمحاكمة فورية في روسيا.
وفي مقطع فيديو تم تسجيله على ما يبدو مما وصفه نافالني بأنه "جلسة مفتوحة" لمحاكمته، قال إن القضاء الروسي وصل إلى مستوى جديد من "غياب القانون".
وقال نافالني من غرفة المحكمة :"لقد رأيت الكثير من صور الاستخفاف بالعدالة، لكن هذه المرة (الشخص) الموجود في ملجئه خائف جداً لدرجة أنهم مزقوا قانون الإجراءات الجنائية وألقوا به في سلة المهملات".
وربما يقصد نافالني بهذا الشخص الرئيس الروسي فلاديمير بوتين. ويبدو أن محاميي نافالني تلقوا رسالة تبلغهم بأن المحاكمة ستبدأ في مبنى الشرطة، والتي بدأت بالفعل قبل أن يتمكن أي منهم من الوصول.

أنقرة: المصالحة الخليجية ستؤثر إيجاباً على تعاون المنطقة مع تركيا

أنقرة ـ (د ب أ) :

أشادت وزيرة التجارة التركية روهصار بكجان بالمصالحة الخليجية، مؤكدة أنها ستنعكس إيجاباً على التعاون بين بلادها ودول المنطقة.
ونقلت وكالة «الأناضول» التركية عن بكجان القول أمس إن المصالحة التي تمت خلال قمة مجلس التعاون الخليجي الـ 41 «خطوة إيجابية».
وأوضحت أن الجميع متفقون على أن مواصلة المقاطعة خطوة غير صائبة، وبالأخص خلال مرحلة وباء كورونا الذي تكون فيه البلدان الجارة بأمس الحاجة لبعضها البعض.
وأكدت أن «المصالحة الخليجية لن تؤثر فقط على التعاون بين بلدان الخليج، بل ستنعكس إيجاباً أيضا على التعاون بين تركيا وبلدان المنطقة».

ارتفاع حصيلة قتلى زلزال إندونيسيا إلى ٨٤ شخصاً

جاكرتا ـ (د ب أ) :

ذكرت الوكالة الوطنية لمواجهة الكوارث في إندونيسيا أن حصيلة القتلى جراء الزلزال الذي ضرب إقليم "سولاويسي الغربية" الإندونيسي والذي بلغت قوته 6ر2 درجة على مقياس ريختر ارتفعت إلى 84 شخصا أمس
وأضافت الوكالة الوطنية لمواجهة الكوارث أن 73 على الأقل من القتلى جراء الزلزال الذي ضرب الإقليم يوم الجمعة كانوا في ماموجو عاصمة الإقليم التي تضررت بشدة، بينما كان الـ 11 الآخرون في بلدة ماجين المجاورة.
وقالت الوكالة الوطنية لمواجهة الكوارث إن الزلزال أدى إلى نزوح نحو 20 ألف شخص.
وقال المتحدث باسم الوكالة راديتيا جاتي إنه تم استعادة الكهرباء في معظم المناطق التي ضربها الزلزال، وجرى فتح الطرق التي أغلقتها الانهيارات الأرضية.
من ناحية أخرى، قال الجيش الإندونيسي إنه سوف يرسل نحو 100 جندي لحراسة قوافل الغذاء، عقب أن قام سكان قرى جوعى بنهب شاحنات تحمل مواد غذائية لضحايا الزلزال.
وقال الميجور جنرال اندي سومانجيروكا، قائد موقع عسكري في مدينة ماكاسار في بيان "سوف يتواجدون لدعم الأفراد على الأرض". وقالت الوكالة الوطنية لمواجهة الكوارث إن النازحين سيخضعون لفحوص فيروس كورونا. وقال رئيس الوكالة دوني مورناردو: "نريد التأكد من عدم إصابة النازحين بفيروس كورونا"، مضيفا أنه سيتم فصل الشباب عن كبار السن لمنع انتقال العدوى".
وأفادت الوكالة بارتفاع عدد المصابين جراء الزلزال إلى أكثر من 700 شخص.

جمعية الصحفيين الألمان تحذر المراسلين من وقوع اعتداءات خلال تنصيب بايدن

برلين ـ (د ب أ) :

قبل تنصيب الرئيس الأمريكي المنتخب جو بايدن، حذرت جمعية الصحفيين الألمان المراسلين من مخاطر وقوع هجمات وأعمال عنف.
وقال رئيس الجمعية، فرانك أوبرال، أمس في برلين: "جميع الصحفيين مدعوون إلى توخي الحذر والانتباه بشكل خاص يوم الأربعاء".
وطالب أوبرال شركات الإعلام الألمانية بعدم التقشف في توفير معدات الحماية اللازمة – مثل الخوذات – للصحفين، مضيفا أنه لأمر مخيف أن تصبح مثل هذه المناشدة ضرورية في الدولة التي كانت ذات يوم نموذجا للديمقراطية، وقال: "لقد أظهر بالفعل أنصار ترامب المتطرفون في مبنى الكابيتول كراهيتهم واستعدادهم لاستخدام العنف ضد الصحفيين".
وتعرض صحفيون للهجوم والإهانة خلال اقتحام مبنى الكابيتول في أوائل هذا الشهر، كما دمرت عناصر مثيرة للشغب معدات مملوكة لممثلي وسائل الإعلام.
كما أوصت وزارة الخارجية الألمانية بالحذر، حيث ذكرت في بيان أنه يجب توقع احتجاجات عنيفة واضطرابات في العاصمة واشنطن وفي جميع أنحاء البلاد، خاصة في المدن الكبيرة وعواصم الولايات الفيدرالية الخمسين.

إسرائيل تشترط وقف أنشطة«حماس» في اسطنبول لتطبيع العلاقات مع تركيا

تل أبيب ـ (د ب أ) :

أفادت صحيفة "يديعوت أحرونوت" الإسرائيلية بأن إسرائيل أصدرت بيانا لتركيا أمس أبلغتها فيه بأنها لن تطبع العلاقات مع أنقرة إلا بعد وقف أنشطة الجناح العسكري لحركة حماس في مدينة اسطنبول التركية.
ووفقا لما نقلته الصحيفة فإن هذه الأنشطة تتضمن "توجيه الأنشطة الإرهابية في الضفة الغربية، وتجنيد الفلسطينيين للقيام بأنشطة إرهابية، وتمويل الأنشطة الإرهابية في الضفة الغربية، وتحويل الأموال إلى البنية التحتية العسكرية لحماس".
وقد شهدت العلاقات بين إسرائيل وتركيا توترات خلال السنوات الأخيرة، تمثلت ذروتها في طرد السفراء في عام 2018. إلا أن الفترة القليلة الماضية شهدت مؤشرات على رغبة تركيا في استعادة العلاقات.

ألمانيا تقدم عرض كمامات مجانية لـ ٣٤ مليون مواطن معرضين للخطر

برلين ـ (د ب أ) :

قدمت الحكومة الألمانية أمس عرضا لإرسال قسائم للحصول على أقنعة عالية الجودة إلى 34ر1 مليون مواطن، خاصة المعرضين لخطر الإصابة بفيروس كورونا. وقال وزير الصحة ينس شبان أمس إن الحكومة عززت العرض بعد أن كان موجها إلى 27 مليون مستفيد بعد تقييم بيانات من شركات التأمين الصحي. وسيتمكن الأشخاص الذين تم تحديدهم على أنهم أكثر عرضة للإصابة – الأشخاص الذين تزيد أعمارهم عن 60 عاما والذين يعانون من أمراض مزمنة معينة – من الحصول على 12 قناعاً من طراز FFP2 من الصيدليات عبر قسائم سيجرى إرسالها لهم في الأيام المقبلة. وتم تخصيص 2 يورو لكل كمامة. وبالنسبة للخطة الأصلية التي تضم 27 مليون مستفيد، خصصت الحكومة حوالي 5ر2 مليار يورو. وفي ضوء تزايد المخاوف بشأن انتشار المزيد من سلالات فيروس كورونا القابلة للانتقال السريع، تعقد المستشارة الألمانية أنجيلا ميركل جولة جديدة من المحادثات مع رؤساء حكومات الولايات الـ16 اليوم بشأن تمديد الإغلاق الحالي إلى ما بعد نهاية هذا الشهر. ولا يزال من غير الواضح ما إذا كانت التدابير – التي تشمل إغلاق المدارس والشركات غير الأساسية وحظر الاجتماعات مع أكثر من شخص آخر خارج منزل الفرد – سيتم تشديدها. ويتردد أن الحكومة تدرس فرض حظر التجول الليلي وفرض ارتداء كمامات من طراز FFP2، بدلا من أي غطاء للفم والأنف، في المتاجر وفي وسائل النقل العام، من بين أمور أخرى.

السعودية

لاعب لاتيني على أبواب الفتح السعودي

بات نادي الفتح السعودي، قريبا من ضم البيروفي كريستيان كويفا، الذي أنهى عقده بشكل رسمي مساء أمس الأول الأحد، مع فريقه ملطية سبور التركي.
وأكد مصدر مسؤول بنادي الفتح أن الإدارة قطعت شوطا كبيرا في مفاوضاتها مع كريستيان كويفا صاحب الـ٢٩ عاما.
وزاد: "تنوي إدارة الفتح إنهاء التعاقد مع كريستيان كويفا خلال الأيام القليلة القادمة، وتم التواصل مع وكيل اللاعب البيروفي".
وتابع: "سيتخلى الفريق عن أحد الأسماء الأجنبية خلال الفترة القادمة، نظرا لعدم تقديمه المستوى المأمول منذ بداية الموسم".
وأتم: "المفاوضات تسير بالشكل الصحيح، وهناك عدة أسماء مطروحة من قبل المدرب فيريرا للتعاقد معها حال فشلت المفاوضات".
ومثل كويفا العديد من الأندية وعلى رأسها رايو فاليكانو الإسباني وباتشوكا المكسيكي وسانتوس البرازيلي وأخيرا ملطية سبور.

النصر يتلقى دفعة ثنائية قبل مواجهة الوحدة

تلقى فريق النصر، دفعة كبيرة بعودة نجمه أيمن يحيى للتدريبات الجماعية، مساء أمس الأول الأحد، بعد تعافيه من الإصابة، وتأكد جاهزيته للمباراة المقبلة أمام الوحدة ضمن الدوري السعودي للمحترفين.
وكذلك، شهدت الحصة التدريبية مشاركة المهاجم رائد الغامدي، بعد غيابه عن المباراة الماضية أمام الرائد بسبب ظروفه العائلية والمتمثلة بوفاة جده والبقاء رفقة عائلته.
واستأنف النصر، تدريباته مساء اليوم بعد الراحة التي حصل عليها اللاعبين أمس، عقب العودة من بريدة والفوز أمام الرائد بهدف نظيف بالجولة الـ١٣ للدوري.
وفتح المدرب الكرواتي آلين هورفات، صفحة الاستعدادات لمباراة الوحدة، المقرر إقامتها مساء الأربعاء المقبل، على ملعب مرسول بارك بالرياض، ضمن الجولة الـ١٤.
وبدأت التدريبات بالتركيز على الجوانب اللياقية المتنوعة، التي بدأت بالجري بسرعات مختلفة، قبل أن يطبق هورفات عددا من الجمل التكتيكية.
واختتم هورفات المران بمناورة أجراها على منتصف الملعب، علما بأن اللاعبين الذين شاركوا بشكل أساسي أمام الرائد اكتفوا بتمارين استرجاعية.

الأردن

انداي الهدّاف الأجنبي السابع في الدوري الأردني

عاد المحترفون الأجانب ليحكموا قبضتهم من جديد على لقب هدّاف الدوري الأردني، بعدما تمكن مهاجم الوحدات السنغالي عبد العزيز انداي من التتويج به لموسم ٢٠٢٠.
وكان مهاجم الوحدات بهاء فيصل قد نجح الموسم قبل الماضي في وضع حد لاحتكار المحترفين الأجانب للقب الهداف، بتسجيله "١٥" هدفا.
وأصبح السنغالي عبد العزيز انداي، الهداف الأجنبي السابع للدوري الأردني للمحترفين، عندما أحرز "١٧" هدفا مع فريقه الوحدات.
ونسلط الضوء على أرقام المحترفين الأجانب السبعة الذين سبق لهم التتويج بجائزة هداف الدوري الأردني:
يعتبر الفلسطيني فادي لافي أول مهاجم أجنبي يظفر بلقب هداف الدوري الأردني، وذلك عندما لعب للوحدات عام "٢٠٠١" وأحرز "١٦" هدفا.
وكان لافي صاحب الرصيد التهديفي الأعلى بين الهدافين الأجانب للدوري الأردني، قبل أن ينجح السنغالي عبد العزيز انداي بتحطيم رقمه وبفارق هدف واحد، وذلك عندما سجل مع الوحدات مؤخرا "١٧" هدفا.

عمان

ظفار يحقق فوزه السادس على التوالي بالدوري

حقق ظفار فوزه السادس على التوالي في دوري عمانتل للموسم الحالي، على حساب النهضة، بنتيجة (١–٠)، مساء أمس الأول الأحد، ضمن مباريات الجولة السادسة.
ويدين ظفار بفوزه إلى لاعبه الأردني عدي الخضر، الذي أحرز الهدف الوحيد في الشوط الثاني من مجهود فردي رائع، أهدى به فريقه ثلاث نقاط ثمينة.
ورفع ظفار رصيده إلى ١٢ نقطة في المركز الثاني مؤقتا، بعد خصم ٦ نقاط من رصيده، كعقوبة على عدم استيفاء شروط التراخيص.
ولم يكن فوز ظفار سهلا هذه المرة، حيث واجه الزعيم صعوبة ومقاومة من فريق النهضة.
وكان النهضة قريبا من التسجيل في أكثر من مناسبة، لكن خبرة لاعبي ظفار حسمت المباراة لمصلحة الزعيم.

البحرين

الإصابة تُبعد قائد الرفاع شهرين عن الملاعب

تلقى الرفاع البحريني ضربة موجعة، بإصابة قائده كميل الأسود، وابتعاده عن الملاعب لأكثر من شهرين.
وتعرض كميل الأسود لتدخل عنيف في مباراة فريقه مع النجمة في الجولة السادسة من دوري ناصر بن حمد الممتاز، التي انتهت بفوز الرفاع بهدفين مقابل هدف، ما أدى إلى استبدال اللاعب من المباراة.
وخضع كميل الأسود للفحوصات الطبية أمس الإثنين، حيث اضطر الأطباء إلى تجبير قدم اللاعب اليمنى وسيغيب عن مواجهات الفريق في الفترة المقبلة. ومن المؤكد غياب الأسود عن كافة مباريات فريقه في القسم الأول الذي ينتهي ٥ شباط/ فبراير المقبل، ومن المتوقع غيابه أيضًا عن نصف نهائي كأس ملك البحرين أمام الرفاع الشرقي.

المغرب

كركاش: منتخب المغرب سيواجه ضغوط حامل اللقب

قال المدرب المغربي، عزيز كركاش، إن منتخب أسود الأطلس المحلي، يبقى من أقوى المرشحين للفوز ببطولة أمم إفريقيا، المقامة في الكاميرون.
وتابع كركاش، في تصريحات لقناة "الرياضية": "مشاركة منتخب المغرب في المنافسات، باعتباره حامل اللقب، تشكل له نوعا من الضغط، حيث ستركز جميع المنتخبات عليه، وستحسب له ألف حساب". وواصل: "هناك مزيج في المنتخب من اللاعبين الجدد، وكذلك الذين لديهم خبرات كبيرة، وسبق أن شاركوا في البطولة.. لكن المهم أن يكون الكل في أتم الجاهزية، لأن المنتخب مطالب بالحفاظ على اللقب".
وختم: "المهمة لن تكون سهلة، لكن لدينا الثقة في منتخب المغرب، وقدرته على العودة باللقب الإفريقي من الكاميرون".

تونس

الصانعي يرد على منتقديه بسبب «مواجهة البرازيل»

شن العديد من مستخدمي مواقع التواصل الاجتماعي، هجوما على لاعب منتخب تونس لليد، مصباح الصانعي، بعدما فوّت على نسور قرطاج الفوز على منتخب البرازيل في الثواني الأخيرة. وتعادل منتخبا تونس والبرازيل ٣٢–٣٢، ضمن مواجهات الجولة الثانية للمجموعة الثانية لمونديال مصر ٢٠٢١.
مصباح الصانعي رد على هذه الانتقادات بتدوينة عبر حسابه على "فيسبوك"، قائلا: "أعرف أني سبب التعادل في المباراة اليوم في آخر الوقت وأتحمل كل مسؤولية".
وأضاف: "الناس التي تسب عائلتي هذا غير مسموح به. أنا أتقبل النقد في نفسي".
وزاد: "لدي ١١ سنة في المنتخب لعبت كثيرا في بطولة عالم وبطولة إفريقيا وضحيت من وقتي وجسمي وألعب في أكثر الأوقات بالإصابات والحقن، لكن هذا من أجل تونس.. تونس تعيش".

السودان

أكرم الهادي.. من قمة التألق إلى التراجع المفاجئ

لا يمر الحارس السوداني المخضرم، أكرم الهادي سليم، بأفضل حالاته، فخلال شهري ديسمبر/كانون أول ٢٠٢٠، ويناير/كانون ثان ٢٠٢١، عاش فترات متناقضة.
وكان الأمل عطبرة قد أنقذ المسيرة الكروية لأكرم، بعدما اضطربت في آخر ٣ مواسم، حيث لم يستطع الاستمرار بفريق واحد لموسم كامل.
وتعود بدايات تألق أكرم إلى فترته القوية بالمريخ، بعد فترة قصيرة لم تتجاوز موسما واحدا مع الهلال، في (٢٠٠٥–٢٠٠٦).
وانطلاقا من ٢٠١٧، اضطربت مسيرة أكرم لتنقله السريع بين الفرق، فلعب للخرطوم الوطني أقل من نصف موسم في ٢٠١٧، وتحول للهلال في السنة التالية، قبل أن يغادره لينضم لفريق كوبر البحراوي في ٢٠١٨.
وخاض بعدها موسم ٢٠١٩ مع الرابطة، وفي بدايات ٢٠٢٠ بقى دون فريق، قبل أن يمسك الأمل بيده، ويعيده متألقا في حراسة المرمى، خلال الموسم الماضي، ليعود إلى قائمة المنتخب الوطني، كما قاد فريقه لاحتلال المركز الرابع، والمشاركة في بطولة الكونفيدرالية الإفريقية.
وواصل أكرم رحلة التألق مع الأمل بالكونفيدرالية، حيث كان صاحب الهدف الأول، في شباك كي في زد الزنجباري، خلال مباراة إياب الدور الأول، إذ أحرزه من ركلة حرة، فاتحا شهية الفريق ليخرج فائزا (٣/٠).
لكنه انتكس مؤخرا محليا وقاريا، باهتزاز شباكه في ٣ مباريات على التوالي، فأمام ساليتاس البوركيني، ضمن دور الـ٣٢، خسر الأمل ذهابا وإيابا، بأم درمان (١/٠).

مصر

شوبير: تعادل الأهلي جرس إنذار

حذر الإعلامي أحمد شوبير، حارس مرمى النادي الأهلي السابق، من عدم استكمال مسابقة الدوري المصري الممتاز في الموسم الحالي.
وقال شوبير في تصريحات إذاعية عبر أون سبورت "تأجيل مباريات الدوري الممتاز بعد ظهور حالات مصابة بفيروس كورونا، وعدم توحيد القرار على جميع الأندية، سيهدد استكمال مسابقة الدوري هذا الموسم".
وتحدث عن تعادل الأهلي أمام البنك الأهلي قائلا "تعادل الأهلي جرس إنذار للفريق في الوقت الحالي، بعدما أهدر نقطتين في صراع الدفاع عن اللقب".
وتابع "أتعجب بشدة من الجنوب أفريقي بيتسو موسيماني، حيث قرر مشاركة وليد سليمان في مركز رأس الحربة، ورغم تعرض اللاعب للإصابة خلال إجراء عمليات الإحماء قبل المباراة، لم يقرر استبداله رغم وجود الثنائي والتر بواليا ومحمد شريف".
وزاد "وليد سليمان اشتكى أيضًا من الإصابة خلال الشوط الأول، ولم يقرر موسيماني استبداله".
وأتم "كما افتقد الفريق، ورقة وليد سليمان، التي كانت تمنح الأحمر، الأفضلية في الشوط الثاني من المباريات".

الشيشيني: عدم التقدير وراء مغادرتي للزمالك

كشف سامي الشيشيني، المدرب المساعد السابق بالجهاز الفني للزمالك، ، أسباب رحيله عن النادي الأبيض، خلال فترة المدير الفني الفرنسي، باتريس كارتيرون.
وقال الشيشيني، إن عدم التقدير المالي من جانب إدارة الزمالك دفعه للرحيل، خاصة أن لائحة النادي كانت تنص على تقاضيه ٢٠ ألف جنيه، في حال الفوز ببطولة، بينما كانت مكافآت اللاعبين اضعاف مايحصل عليه الجهاز الفني.
وأضاف أن راتبه الشهري كان قليلا، لكن حبه للزمالك جعله يعمل دون أي شروط، إلا أن توقف الدوري ساهم في اتخاذه قرار المغادرة.
وعن أزمة الدولي التونسي، فرجاني ساسي، قال: "اللاعب مهم وعنصر أساسي، لكن المقابل المادي الأفضل له، هو الحصول على مليون و٥٠٠ ألف دولار سنويا".
وطالب الشيشيني مهاجم الزمالك، مصطفى محمد، باللعب مع زملائه في الدوري، لحين حل أزمة احترافه، معتبرا أن حسام حسن هو أفضل بديل لمصطفى، في هجوم الفريق الأبيض، في حال رحيل الأخير.
وأعرب عن اعتقاده أن المنافسة، هذا الموسم، ستنحصر بين الأهلي والزمالك فقط، حيث سيكون بيراميدز خارجها.
وبخصوص فترته كمدير فني لأسوان، قال نجم الزمالك السابق إنها مرحلة مهمة، وتجربة جيدة بالنسبة له، واستفاد منها، لكنه رحل سريعا، وفضل تأجيل قراره بشأن خوض أي تجارب جديدة.

بتوجيهات منصور بن زايد ..

بطولة الإمارات لمربي الخيول العربية تنطلق اليوم في العين

أبوظبي/ وام :

بتوجيهات سمو الشيخ منصور بن زايد آل نهيان نائب رئيس مجلس الوزراء وزير شؤون الرئاسة رئيس جمعية الإمارات للخيول العربية، وبإشراف ومتابعة الشيخ زايد بن حمد بن حمدان آل نهيان نائب رئيس الجمعية.. تنطلق اليوم الثلاثاء بنادي العين للفروسية والرماية والغولف فعاليات بطولة الإمارات لمربي الخيول العربية، وهي المرة الأولى التي تشهد فيها مدينة العين مسابقة لجمال الخيل العربية.
ويأتي تنظيم البطولة في إطار اهتمام القيادة الرشيدة لهذه الرياضة العريقة وإلى ما ترمز إليه من إرث و جذور تاريخية ممتدة في دولة الامارات.
وتنظم البطولة التي تقام لمدة ٤ أيام جمعية الإمارات للخيول العربية بمشاركة ٣٣٦ خيلاً تعود إلى ١٤٤ مالكا، وتتضمن ٢٣ شوطاً، فيما تناهز القيمة الإجمالية لجوائزها المالية مبلغ ٤ ملايين درهم، بزيادة تبلغ ٥٠٪ عن بطولة الموسم السابق مع تخصيص ١٨ جائزة مالية تشجيعية للملاك المواطنين.
وسيتم تحكيم الخيول طبقاً لقوانين وشروط المنظمة الأوروبية لجمال الخيول العربية «الايكاهو»، كما تتأهل الخيول الحائزة على المراكز الأول والثاني والثالث في جميع أشواط الفئات العمرية للمشاركة ضمن بطولات المهرات والأمهار والأفراس والفحول لإحراز لقب البطل الذهبي والبطل الفضي والبطل البرونزي.
وتجري البطولة وسط إجراءات احترازية تهدف لحماية صحة وسلامة المشاركين ومن ضمنها إلزام جميع المشاركين بوضع كمامة الوجه والتزام التباعد الجسدي لمسافة مترين، وجلوس ٣ أشخاص فقط في الطاولة الواحدة، ويقتصر الحضور على ملاك الخيول المشاركة فقط، وألا يقل عمر الحضور عن ١٢ عاما، ويسمح بسايس واحد لكل ثلاثة خيول مشاركة، وإبراز نتيجة فحص «PCR» سلبية للساسة المشاركين لا تتعدى مدتها ٧٢ ساعة.
وتبدأ فعاليات اليوم الأول من البطولة في الساعة الثانية ظهرا بفئة المهرات بعمر سنة، وتم تقسيمها إلى ٦ أقسام هي «أ،ب،ج،د،ه،و»، يليها القسم «أ» لفئة المهرات عمر سنتين.
ويستهل اليوم الثاني في الرابعة عصرا بتكملة فئة المهرات بعمر السنتين والذي ينقسم الى «ب،ج»، ثم تليه الفئة الثالثة المهرات عمر ٣ سنوات ، يليها الفئة الرابعة المخصصة للأفراس عمر ٤ سنوات وهو يتكون من قسمين ايضا «أ،ب»، ثم الفئة الخامسة للأفراس عمر ٧-٩ سنوات، ويقام في هذا اليوم كذلك القسم الأول «أ» للفئة السادسة الأمهار عمر سنة والذي يتكون من ٣ أقسام يقام القسمان «ب،ج» ضمن اليوم الثالث للبطولة «الخميس» والذي يشهد أيضا الفئة السابعة للأمهار عمر سنتين وتم تقسيمها إلى ٣ اقسام «أ،ب،ج».
وتستهل فعاليات اليوم الرابع والختامي «الجمعة» للبطولة بالفئة الثامنة للأمهار عمر ٣ سنوات، يليها الفئة التاسعة للفحول عمر ٤ - ٦ سنوات، ثم الفئة العاشرة للفحول عمر ٧-٩ سنوات، وتختتم الفعاليات بأشواط البطولات.
وتتأهل الخيول الحائزة على المركز الأول والثاني في جميع أشواط الفئات العمرية للمشاركة في البطولات الست وهي: بطولة المهرات بعمر سنة ثم بطولة المهرات ثم بطولة الأمهار بعمر سنة واحدة ثم بطولة الأمهار، وبطولة الأفراس، وبطولة الفحول لإحراز لقب البطل الذهبي والبطل الفضي والبطل البرونزي.
?من جانبه أكد المدير العام لجمعية الإمارات للخيول العربية محمد أحمد الحربي أن نسخة هذا العام من البطولة شهدت زيادة كبيرة في الجوائز المالية، فضلاً عن جوائز مالية للملاك المواطنين تشجيعا وتحفيزا لهم على زيادة الاهتمام بالإنتاج المحلي، تنفيذا لتوجيهات سمو الشيخ منصور بن زايد آل نهيان نائب رئيس مجلس الوزراء وزير شؤون الرئاسة، رئيس جمعية الإمارات للخيول العربية.?
وقال إن الجمعية وبمتابعة من الشيخ زايد بن حمد آل نهيان نائب رئيس الجمعية، نقلت العروض لأول مرة إلى مدينة العين وذلك للانفتاح أكثر على الملاك والمربين ونشر هذا النشاط لدى أكبر فئة من الناس لأن الخيل تعتبر جزء مهم من تراث وتقاليد أهل الإمارات.
وأكد الحربي اكتمال استعدادات الجمعية لإخراج البطولة بصورة رائعة وجميلة تليق بجمال مدينة العين، مشيراً إلى إن الجمعية ملتزمة بالإجراءات الاحترازية المتعلقة بمكافحة انتشار فيروس «كوفيد-١٩»، كما قامت في الوقت نفسه بتسهيل عمليات نقل الخيول المشاركة خاصة من الإمارات الشمالية.

منافسات كأس سلطان بن زايد للبولو تنطلق اليوم

أبوظبي-الوحدة:

برعاية كريمة من سمو الشيخ فلاح بن زايد آل نهيان – رئيس مجلس إدارة نادي غنتوت لسباق الخيل والبولو، يطلق نادي غنتوت لسباق الخيل والبولو بطولة كأس سلطان بن زايد للبولو التي ستقام على ملاعب النادي (بدون جمهور)، وذلك اعتباراً من اليوم الثلاثاء وتستمر حتى ١ فبراير القادم. بالتعاون مع كلاً من الشريك الحكومي مجلس أبوظبي الرياضي والاستراتيجي المتمثل في جمعية الإمارات للبولو.
وستنطلق منافسات البطولة بثلاث مباريات تجمع المباراة الأولى بين فريق غنتوت بولو (أ) وفريق انكورا بولو على ملعب سلطان بن زايد للبولو في تمام الساعة ٢:٠٠ ظهرا ، بينما تجمع المباراة الثانية بين فريق انجسلي بولو وفريق را نون بولو على نفس الملعب في الساعة ٣:٣٠ ، وتختتم منافسات اليوم الأول بلقاء فريق أبوظبي بولو ضد فريق غنتوت بولو (ب) على ملعب رقم ٢ في الساعة ٥:٠٠ عصرا .
والجدير بالذكر ان المباراة النهائية سوف تنقل عبر قنوات أبوظبي الرياضية ، بالإضافة الى نقل جميع المباريات عبر قناة اليوتيوب الرسمية والموقع الالكتروني للنادي WWW.GRPC.AE ، تجاوبا مع الإجراءات الاحترازية التي اتخذها النادي منذ انطلاقة موسمه الرياضي المجتمعي الحالي بتوجيهات من القيادة العليا ،وتعليمات مجلس أبوظبي الرياضي ، ووفقاً للبرتوكول الصحي في ظل الظروف الاستثنائية التي يعيشها العالم بسبب جائحة فايروس – كورونا COVID-١٩)) – بما يضمن السلامة لجميع المشاركين والقائمين علي الحدث بالنادي منذ انطلاقة موسمه الحالي الاستثنائي.

الفجيرة تستضيف البطولة الدولية الأولى لتنس السيدات

تحت رعاية سمو الشيخ الدكتور راشد بن حمد الشرقي، رئيس هيئة الثقافة والإعلام في الفجيرة ورئيس نادي الفجيرة للتنس، انطلقت صباح أمس الأثنين، منافسات البطولة الدولية الأولى للسيدات للتنس، والتي يستضيفها نادي الفجيرة للتنس وتستمر حتى الثالث والعشرين من الشهر الحالي بمشاركة ٦٤ لاعبة من مختلف دول العالم.
وأجريت صباح أمس، قرعة البطولة بحضور رئيس اللجنة المنظمة للبطولة، عبد الغفور بهرزيان، ورئيس مجلس إدارة نادي الفجيرة للتنس ومدير البطولة خالد آل علي.
وتخلل مراسم القرعة، عرض لوائح الإجراءات الاحترازية الخاصة بمكافحة كورونا، بحسب البروتوكول الصحي المعمول به دوليًا، والصادر عن الاتحاد الدولي للتنس، وتوصيات إدارة الأزمات والطوارئ الخاصة بدولة الإمارات، وأعقبها انطلاق منافسات الدور الأول.
وأعرب بهرزيان عن سعادته لاحتضان هذا الحدث الرياضي العالمي المهم على مستوى العالم قائلاً "إنه لمن دواعي سرورنا أن نستضيف هذه البطولة هنا في نادي الفجيرة، والذي اعتاد على استضافة بطولات عالمية خلال الفترة الماضية، سعداء بهذه المشاركة الكبيرة ونتمنى التوفيق لجميع المشاركات".

هيمنة برازيلية وأرقام استثنائية بالدور الأول للدوري

شهد الدور الأول لدوري الخليج العربي لكرة القدم، والذي أسدل الستار عليه منذ ساعات قليلة، عدة أرقام مثيرة واستثنائية، وأبرزها قوة دفاع بني ياس بتلقي مرماه ١٠ أهداف فقط، والحفاظ على سجله خاليا من الخسارة طوال ٦ مواجهات متتالية.
وتصدر الشارقة برصيد ٣٢ نقطة، الدور الأول للدوري للمرة الثانية في تاريخه، وكانت المرة الأولى موسم (٢٠١٨-٢٠١٩)، عندما حسم اللقب بعد غياب ٢٣ عاما، وجمع نقاطه بالفوز في ١٠ مواجهات، وتعادل في مباراتين، والخسارة في لقاء وحيد.
ورغم تواجد الجزيرة، في المركز الثاني، إلا أنه يمتلك أقوى هجوم بـ٢٨ هدفا، فيما امتلك حتا أضعف دفاع بتلقي مرماه ٣١ هدفا، ومنها ٦ أهداف خسر بها أمام الوحدة في افتتاح الجولة الأولى، وهي أكبر نتائج الدور الأول.
وحضرت الغزارة التهديفية الأعلى في الجولة الأولى بـ٢٩ هدفا، وجاءت الجولة الثامنة في المركز الثاني بـ٢٨ هدفا، والجولة الرابعة بالمركز الثالث بـ٢٣ هدفا، فيما كانت الجولة الـ١٣ بختام الدور الأول، في المركز الأخير كأقل عدد من الأهداف المسجلة بـ١٣ هدفا.
وسجل سلطان الشامسي، لاعب بني ياس، واحدا من أسرع أهداف الدوري، وأحرزه في شباك الظفرة بعد ١٨ ثانية من انطلاق المباراة بالجولة الثانية عشرة.
ويعد هدف الشامسي، أسرع هدف لبني ياس في تاريخه بدوري المحترفين، وثالث أسرع هدف في تاريخ الدوري، بعد هدف البرازيلي إديلسون لاعب الشباب سابقا في شباك الوحدة في الثانية ١١ عام ٢٠١٣، وهدف لاعب الوصل خليفة عبد الله، في مرمى دبا الفجيرة بعد ١٣ ثانية في ٢٠١٢.
وحقق اتحاد كلباء، إنجازاً غير مسبوق في تاريخ مشاركاته بالدوري، بعدم الخسارة خلال ٨ مباريات على التوالي، وحفاظه على شباكه نظيفة في ٦ مواجهات.

تشيلسي يزاحم ريال مدريد على هالاند

يسعى تشيلسي لضم إيرلينج هالاند، مهاجم بوروسيا دورتموند، الصيف المقبل، وفقا لتقرير صحفي.
فقد ذكرت مجلة "ذا أتلانتيك" الإلكترونية، أن اللاعب النرويجي يأتي على رأس اهتمامات تشيلسي، الذي يسعى لتعزيز صفوفه بمهاجم آخر من الطراز الأول، إلى جانب الألماني الدولي تيمو فيرنر.
يذكر أن هالاند (٢٠ عاما) يرتبط بعقد مع دورتموند، يستمر حتى ٢٠٢٤، وحسبما تردد، يوجد بند في التعاقد يتيح لأطرافه التخارج، اعتبارا من ٢٠٢٢.
ووفقا لـ"ذا أتلانتيك"، فإن تشيلسي مستعد لدفع أكثر من الـ٧٥ مليون يورو، التي يُعتقد أنها محددة لاستغناء دورتموند عن اللاعب، المستهدف أيضا من قبل ريال مدريد ومانشستر سيتي.
وكان هانز يواخيم فاتسكه، المدير التنفيذي لدورتموند، قد استبعد إمكانية الاستغناء المبكر عن هالاند، بقوله: "إيرلينج، ومدير أعماله مينو رايولا، يعرفان ماذا يعنيان بالنسبة لنا".
ونصح هالاند بأن يأخذ وقتا "حتى ينضج في دورتموند، ليصير نجما عالميا فذا".

الجزيرة يمدد لنجميه ثولاني وميلوش

مدد الجزيرة الإماراتي تعاقده مع اللاعبين، ثولاني سيريرو وميلوش كوسانوفيتش، أمس الاثنين، حتى عام ٢٠٢٣.
وقد انضم اللاعبان إلى "فخر أبوظبي" في عام ٢٠١٩، وأصبحا أساسيين تحت قيادة المدرب مارسيل كايزر.
وفي هذا الصدد، صرح محمد سيف السويدي، عضو اللجنة التنفيذية لنادي الجزيرة، ورئيس اللجنة الرياضية، قائلا: "تمديد عقود نجوم الفريق الحاليين شيء مهم جدا، ولا يقل أهمية عن التوقيع مع لاعبين جدد".
وتابع: "نحن فخورون جدا بما يقدمه سيريرو وكوسانوفيتش، فهما لاعبان مميزان، ومن الرائع وجودهما معنا في نادي الجزيرة، في السنوات القادمة".
وعلق سيريرو: "منذ انضمامي إلى النادي في عام ٢٠١٩، شعرت بأنني في بلدي الثاني، وسعيد جدا بتمديد عقدي مع هذا النادي الرائع.. لقد استقبلتني الجماهير منذ اليوم الأول بحماس شديد".
وقال كوسانوفيتش: "أشكر إدارة النادي وجميع العاملين فيه، على ثقتهم بي، ومنحي هذا العقد الجديد.. لا شك في أن ثقتهم تعني لي الكثير".
وأردف: "الجزيرة من أكبر الأندية في المنطقة، لذا فإن ارتدائي قميصه يشعرني بفخر كبير.. وممتن جدا لجميع زملائي في الفريق وطاقم التدريب".

نبأ يثلج صدر برشلونة بعد طرد ميسي

كشف تقرير صحفي،أمس الإثنين، موقف ليونيل ميسي قائد برشلونة، من الغياب عن الفريق الكتالوني في المباريات المقبلة بعد طرده أمام أتلتيك بيلباو، في نهائي كأس السوبر الإسباني.
وذكرت صحيفة "سبورت" في تقرير لها، أن ميسي لن تتم معاقبته بالإيقاف لمدة ٤ مباريات، بل سيتم إيقافه لفترة أقصر، في نبأ سار للفريق الكتالوني.
وأضافت أن معاقبة ميسي تتوقف على تقرير الحكم جيل مانزانو، والذي كتب في تقريره "ميسي طرد بسبب ضرب الخصم بذراعه بقوة مفرطة بينما كانت الكرة في الملعب".
وتابعت أن وصف حكم اللقاء للحظة طرد ميسي، وبالنظر لقانون الانضباط، فإن ميسي قد يتم معاقبته بالإيقاف من مباراتين إلى ٣ مباريات فقط.
ولفتت الصحيفة إلى أنه نظرًا لكونها الحادثة الأولى التي يتم فيها طرد ميسي، فإن الهيئة التأديبية تميل دائمًا إلى معاقبة اللاعب بأقل عقوبة (مباراتين فقط).

«سوبر الخليج العربي» بين الشارقة وشباب الأهلي بلا أشواط إضافية

أبوظبي ـ وام:

تحمل "كأس سوبر الخليج العربي" للموسم الحالي ٢٠٢٠-٢٠٢١ والتي تجمع الشارقة مع شباب الأهلي في "القمة المرتقبة" مساء الجمعة المقبل الموافق ٢٢ يناير على ستاد آل مكتوم بنادي النصر، الرقم " ١٣ " في تاريخ البطولة، خلال عصر الاحتراف، حيث كانت البداية مع نسخة ٢٠٠٨ – ٢٠٠٩، وظلت تقام كل عام منذ هذا التاريخ حتى الآن.

وأطلقت رابطة المحترفين الإماراتية شعار "شتانا سوبر" للمباراة المرتقبة" التي ستكون أولى ألقاب الموسم الجديد، وتتزامن مع الحملة التي أطلقها صاحب السمو الشيخ محمد بن راشد آل مكتوم نائب رئيس الدولة رئيس مجلس الوزراء حاكم دبي "رعاه الله" .. " أجمل شتاء في العالم" .

وتوزعت الألقاب في المواسم الـ ١٢ الماضية على ٥ فرق ضمت شباب الأهلي "الأهلي" صاحب الرقم القياسي في عدد مرات الفوز في ٤ مناسبات آخرها ٢٠١٦- ٢٠١٧، والوحدة في ثلاث مناسبات ٢٠١١- ٢٠١٢، و٢٠١٧ - ٢٠١٨، و٢٠١٨- ٢٠١٩، والعين "مرتين" ٢٠٠٨- ٢٠٠٩ و٢٠١٢- ٢٠١٣، إلى جانب الإمارات ٢٠١٠- ٢٠١١، والشارقة حامل لقب النسخة الأخيرة على ٢٠١٩- ٢٠٢٠ .

وتنص لائحة "كأس سوبر الخليج العربي" على تأهل بطل دوري الخليج العربي للموسم السابق والفائز ببطولة كأس صاحب السمو رئيس الدولة للموسم السابق، على أن يتأهل بطل ووصيف دوري الخليج العربي للمشاركة في كأس السوبر إذا كان الفائز ببطولة الدوري هو نفسه الحاصل على بطولة الكأس.

ومن المنتظر أن تحسم ركلات الترجيح الفائز بلقب السوبر في حال التعادل، حيث تشير اللوائح إلى اللجوء المباشر للحسم بركلات الترجيح حال انتهاء المباراة بالتعادل في وقتها الرسمي ودون لعب أشواط إضافية، وهو ما تكرر في ٦ نسخ ماضية في تاريخ البطولة.

دبي تستضيف بطولتي كأس دبي الفضية وكأس دبي الذهبية للبولو

دبي ـ وام :

تستضيف دبي بطولتي كأس دبي الفضية للبولو التي ستقام خلال الفترة من ٢٢ يناير الجاري وتستمر حتى ٥ فبراير المقبل وكأس دبي الذهبية للبولو والتي ستقام خلال الفترة من ١٤ فبراير وتستمر حتى ٥ مارس المقبل بمشاركة سبعة فرق.

وأعلن رجل الاعمال محمد الحبتور الرئيس التنفيذي لمجموعة الحبتور كابتن فريق الحبتور للبولو ان سيرين كابيتال للاستشارات وAHK العالمية وهي مؤسسة رائدة في مجال الاستشارات سوف ترعيان الفريق خلال مشاركاته المقبلة في البطولتين.

وقال إن فريق بولو سيرين كابيتال للاستشارات وAHK العالمية سيكون رقما صعبا في هذه المنافسة التي تحظى باهتمام كبير من عشاق ومحبي اللعبة في المنطقة والعالم حيث تأكدت مشاركة افضل نجوم اللعبة في العالم الى جانب أمهر النجوم المحليين مما سيضيف ابعادا جديدة للبطولتين اللتين يتم تصنيفهما ضمن المستوى الفني العالي في العالم لأن جميع الفرق تحمل هانديكاب ١٨ جول.

من جانبه أكد مايكل ديفيد الرئيس والمدير التنفيذي لشركة سيرين كابيتال للاستشارات ان شركته تدخل اسوق الإمارات للمرة الاولى وهي شركة امريكية وتأمل ان يكون هناك مردود جيد في هذه المرحلة.

وأعرب خالدون كبلبت رئيس مجلس ادارة شركة وورلد وايد انتريروس عن سعادته بالمشاركة في الرعاية للعام الخامس على التوالي ليصبح جزءا من سلسلة بطولات كأس دبي الذهبية متمنيا استمرارية هذه النجاحات.

من جانب آخر تعقد اللجنة المنظمة لسلسلة بطولات كأس دبي الذهبية للبولو مؤتمرا صحفيا موسعا غدا للاعلان عن تفاصيل بطولة كأس دبي الفضية للبولو ٢٠٢١ وإجراء مراسم القرعة وذلك بالقاعة الكبرى بفندق نادي ومنتجع الحبتور للبولو والفروسية .

ثانية جولات كايت سيرف في نسناس الجمعة والسبت

دبي -الوحدة:

تعود أجواء الاثارة والتنافس من جديد الى أروقة بطولة دبي المفتوحة لألواح التزحلق على المياه بالمظلات -كايت سيرف- مع إقامة فعاليات الجولة الثانية من البطولة يومي الجمعة والسبت المقبلين في شاطئ نسناس بدبي.

وينظم الحدث الكبير والمرتقب نادي دبي الدولي للرياضات البحرية ضمن روزنامة السباقات البحرية في الموسم الرياضي ٢٠٢٠-٢٠٢١ وبالتعاون مع لجنة الامارات للكايت سيرف والتجديف والتزحلق على الماء وذلك للموسم الرابع على التوالي

ويعتبر نادي دبي الدولي للرياضات البحرية الذي تأسس عام ١٩٨٨ من اكثر الأندية اهتماما بنشاط هذه الرياضة حيث كان النادي اول بطولة على مستوي الدولة في هذه الرياضة عام ٢٠٠٥ وشهد مشاركة دولية ومحلية كبيرة في منطقة الميناء السياحي بدبي آنذاك.

وتعد الجولة المرتقبة يوم الجمعة والسبت المقبلين المحطة الثانية في برنامج رياضة الكايت سيرف في الموسم حيث نظم النادي في النصف الأول من الشهر الجاري فعاليات الجولة الأولى فيما تقام الجولة الثالثة والختامية نهاية شهر مارس المقبل.

وشهدت الجولة الأولى من بطولة دبي المفتوحة مشاركة ما يزيد عن ١٠٠ متسابق ومتسابقة تنافسوا على القاب ثلاث فئات هايدروفويل (الفئة الوطنية رجال والمحترفين والسيدات والناشئين) وفري ستايل -المهارات المفتوحة (الفئة الوطنية رجال والمحترفين والسيدات والناشئين) وتوين تيب (الفئة الوطنية رجال والمحترفين والسيدات والناشئين)

تواصل الاستعدادات لنهائيات البطولة العالمية للببجي

دبي-الوحدة:

تنفيذا لتوجيهات سمو الشيخ منصور بن محمد بن راشد آل مكتوم رئيس مجلس دبي الرياضي تتواصل الاستعدادات في دبي لاستضافة نهائيات البطولة العالمية للرياضات الالكترونية (PUBG MOBILE) خلال الفترة من ٢١ إلى٢٤ يناير الجاري، وذلك بالتعاون بين مجلس دبي الرياضي ودائرة السياحة والتسويق التجاري بدبي وبتنظيم شركة "تنسنت" ، وللمرة الأولى في منطقة الشرق الأوسط.

وتشهد قاعة "كوكاكولا أرينا" في دبي الآن حركة عمل على مدار الساعة لتجهيز منصات التنافس بين أقوى ١٦ فريقا على مستوى العالم للفوز بجوائز البطولة التي تبلغ ٢ مليون دولار، والتي يتم تنظيمها وفق الإجراءات الاحترازية المخصصة لجائحة كوفيد ١٩.

واكتمل وصول الفرق الـ ١٦ الى دبي بعد أن حجز كل منها بطاقة المشاركة في النهائيات الكبرى من خلال الفوز في البطولات التأهيلية التي أقيمت في ١٣ مدينة عالمية ومن بينها جولة في دبي أقيمت خلال الفترة من ٢٤ نوفمبر الى ٢٠ ديسمبر ٢٠٢٠ في فندق انتركونتيننتال فيستيفال سيتي واستمرت لمدة ٢٦ يوم بمشاركة ٩ فرق من أقوى ٢٤ فريق حول العالم ضمت ٧٠ شخصا و٤ اداريين من الولايات المتحدة والبرازيل والنيبال وفيتنام.

وفي الوقت الذي يتم فيه العمل لتجهيز قاعة كوكا كولا أرينا بدبي وفق أحدث المواصفات العالمية لرياضة الببجي وبتصاميم شيقة وجديدة تضفي إثارة وتشويقا إلى أجواء المنافسات، تواصل الفرق التي يمثلها ١٥٠ شخصا ما بين لاعب وفني وإداري وأخصائي تكنولوجي تدريباتها الفنية والبدنية الشاقة للوصول إلى أعلى جاهزية لخوض النهائيات والفوز بالجائزة الكبرى، ويشمل برنامج الإعداد تدريبات فنية على الأجهزة الالكترونية وتدريبات بدنية في صالة التدريبات الرياضة كون ممارسي هذا النوع من الرياضة يحتاجون إلى قوة تحمل بدنية عالية تساعدهم على الحفاظ على تركيزهم خلال المنافسات ومواجهة المنافسين الأقوياء على النحو الأمثل.

كما بدأ النجوم المشاركون في البطولة في تصوير لقطات ترويجية خاصة بالبطولة في مختلف مناطق دبي ومعالمها السياحية الفرية من أجل بثها للعالم عبر القنوات المتخصصة في الرياضة والتي ستتولى بث المنافسات في مختلف القارات لمئات الملايين من المشاهدين من عشاق هذه اللعبة حول العالم عبر قنوات (اليوتيوب، الفيس بوك وقناة تويتش الخاصة بالرياضات الالكترونية).

الفعاليات الرياضية تدخل مرحلة جديدة في أبوظبي مع عودة الجماهير لحضور جزيرة النزال

أبوظبي ـ وام:

شهدت العاصمة الإماراتية أبوظبي عودة الجماهير لحضور الفعاليات الرياضية الحية مع انطلاق نزالات الليلة الأولى من ثلاثية جزيرة النزال من «يو إف سي»، وسط أجواء حافلة بالتشويق والإثارة في الاتحاد أرينا بجزيرة ياس.

وأثبت نجاح الليلة الأولى من الفعالية مساء أمس الأول والتي استمرت حتى صباح الأمس، استعداد أبوظبي لاستقبال الزوار والسياح، خاصة مع التجربة المميّزة التي حظي بها عشاق «يو إف سي».

ونجحت « الاتحاد أرينا» أكبر صالة مغلقة متعددة الأغراض في المنطقة المقر العالمي الجديد لمنافسات» يو إف سي» في لفت كل الأنظار سواء المشاركين أو المتابعين بمرافقها الرائعة، والتأكيد على نجاح الجهود المتضافرة في أبوظبي لاحتواء تداعيات جائحة كوفيد-١٩، من خلال تطبيق أعلى المعايير الدولية للحفاظ على سلامة وصحة المشاركين والحضور، واستقطبت إشادة عالمية واسعة مع طرح أعداد محدودة من التذاكر لحضور بطولة «يو إف سي – ليلة القتال: هولواي ضد كتار»، والتي اكتسبت أهمية عالمية خاصة باعتبارها أول فعالية «يو إف سي» تستقبل الجماهير منذ ظهور جائحة كورونا.

وتوّج النزال الرئيسي الأداء القوي الذي قدمه الرياضيون خلال ١١ نزالاً بداية مع النزالات التمهيدية، حيث دخل أوستن لينجو التاريخ كأول رياضي يفوز بنزال «يو إف سي» في صالة اتحاد أرينا.

وقال لينجو في هذا السياق: «سررت كثيراً لتمكني من حصد أول فوز في الاتحاد أرينا، وأتوجه بالشكر لأبوظبي لاستضافتي وتمكيني من خوض هذا النزال.. لقد اكتملت حماسة النزال بالنسبة لي بفضل وجود الجمهور معنا بشكل مباشر، لأن تشجيعهم وحماسهم يدفعنا لبذل المزيد. أشعر بالوفاء كثيرا لمشروع جزيرة النزال ، وبالطبع فإنني على أتم الاستعداد للعودة إلى هنا مجدداً، فكل شيء رائع، الاتحاد أرينا ومدينة أبوظبي ككل. ولقد انتظرت مطولا لهذه اللحظة، وبالطبع سأعود مجدداً للنزال في أبوظبي في أقرب فرصة ممكنة».

ولضمان صحة وسلامة الجمهور، تم تطبيق خطة شاملة لحركة الجمهور خلال الفعالية، وذلك بالتعاون مع الهيئات الصحية المحلية ومؤسسة «يو إف سي».

وأبدى المشجعون التزاماً كبيراً بمختلف إجراءات السلامة من تقديم نتائج سلبية لفحوص الكشف عن كوفيد-١٩، وفحص درجة الحرارة وارتداء الكمامات وتطبيق إجراءات التباعد الاجتماعي، في صورة تؤكد حرص الجميع على صون المكتسبات التي حققتها أبوظبي في مواجهة الجائحة.

وتعليقاً على هذا الموضوع، قال سعادة علي حسن الشيبة، المدير التنفيذي لقطاع السياحة والتسويق في دائرة الثقافة والسياحة – أبوظبي: «تمثل ثلاثية جزيرة النزال من يو إف سي فرصة مثالية للتأكيد على مكانة أبوظبي كوجهة مميزة للفعاليات العالمية، ومتانة شراكتنا مع مؤسسة يو إف سي. وبعد نجاح الدورتين السابقتين من بطولة جزيرة النزال، تمثل هدفنا الرئيسي في تمكين الجماهير من العودة إلى صالات النزال للاستمتاع بالأجواء الحماسية مباشرة. ونجحنا في تحقيق هذا الهدف بفضل جهودنا الدؤوبة وتعاوننا المنسق مع الهيئات الحكومية في أبوظبي والقطاعين العام والخاص وشركائنا في مؤسسة يو إف سي، مما أتاح للجمهور الاستمتاع مجدداً بتجربة حيّة حافلة بالحماس والتشويق وسط بيئة آمنة وسليمة».

وأضاف: « نعتبر الإنجاز الذي تحقق في الليلة الأولى من «ثلاثية جزيرة النزال من يو إف سي» بداية لرحلة نؤكد ونرسخ من خلالها مكانة أبوظبي كوجهة عالمية مثالية مرموقة للسياحة ولاستضافة الفعاليات الرياضية، وسط بيئة آمنة تتيح للزوار والمشجعين خوض تجارب فريدة حافلة من العروض الثقافية والفعاليات الرياضية والترفيهية المتنوعة في أفضل وجهة شتوية في العالم؛ وشهدنا خير بداية مع انطلاق ثلاثية جزيرة النزال من يو إف سي، ما يعزز ثقتنا بالتجربة المميّزة التي سيجدها الجمهور في الفعالية التالية يوم الأربعاء».

ختام تمهيدي الدوري المفتوح لكرة القدم الشاطئية البحرينية

البحرين- المركز الإعلامي:

صعد فريق مركز شباب كرزكان إلى الدور ربع النهائي من الدوري المفتوح لكرة القدم الشاطئية الذي ينظمه الاتحاد البحريني لكرة القدم بمناسبة احتفالات المملكة بالأعياد الوطنية، وذلك بعد فوزه على مركز شباب صدد بستة أهداف مقابل هدفين.

سجل لكرزكان حمد يوسف (١٩ و ٢٨ و ٢٩)، السيد حسين علي (٩)، قاسم علي (٣١) ويوسف حسين (٣٥)، وسجل هدفي صدد أحمد يوسف (٧) وعلي حسين (١٩).

وتألق لاعبو سوبر سوكر بفوز صعب على نادي داركليب بركلات الترجيح بثلاثة أهداف مقابل هدفين بعد انتهاء الوقت الإضافي بالتعادل بأربعة أهداف أهداف لمثلها.

سجل لسوبر سوكر يوسف بوقيس (٦) حسن مجيد (٢٥ و ٣٠)، وعبدالرسول ميرزا (٣٨)، وسجل لداركليب علي سلمان (٣ و ٢٠ و ٣٧)، حسين المدلل (٣٥).

ومن علامة الترجيح سجل لسوبر سوكر عبدالرسول ميرزا، حسن مجيد وحسين حميد، فيما سجل لداركليب علي سلمان ومحمد يعقوب، وتمكن حارس سوبر سوكر قاسم محمد من صد ركلة عباس حسن.

وأكد الإتفاق (ب) تمسكه بوصافة المجموعة الرابعة خلف البديع، وذلك بالفوز على النويدرات بستة أهداف مقابل خمسة أهداف سجلها حسين عيسى (٢٠ و ٢٩)، إبراهيم (٣٠ و ٣٥)، بسام شاكر (٤) وحسن عبدالنبي (٢٣)، وسجل للنويدرات مهدي حسن (٢)، جعفر عبدالعزيز (١٥)، عارف محمد (١٩)، محمد باقر (٣٢) وأيمن ربيع (٣٦).

وتغلب أبراج التآخي على نادي مقابة بسبعة أهداف مقابل هدف واحد سجلهم حسين خلف (٣١ و ٣٣)، حسن البري (٧)، السيد كميل حسين (١٠)، حسن عباس (١٨)، حسين إبراهيم (٢٧) وحسن إبراهيم (٣٥)، وسجل هدف مقابة الوحيد السيد مجتبى إبراهيم (٢٣).

وبانتهاء دور المجموعات تأهل عن المجموعة الأولى الإتفاق (أ) والقادسية، وعن الثانية تأهل السنابس والمحرق، وعن الثالثة تأهل كرزكان وسوبر سوكر، وعن الرابعة البديع والإتفاق (ب).

ويلتقي في ربع النهائي يوم الجمعة المقبل الإتفاق (أ) وسوبر سوكر، ثم السنابس والإتفاق (ب)، تليها مباراة كرزكان والقادسية وأخيراً يلعب البديع والمحرق.

الوحدة

يومية .. سياسية .. مستقلة أسسها **راشد بن عويضة** سنة ١٩٧٣م

الثلاثاء ٥ جمادى الآخر ١٤٤٢ هـ الموافق ١٩ يناير ٢٠٢١ ـ العدد ١٤٦٤٧ ٢٠ صفحة/درهم واحد 20 pages\one Dirham السنة الثامنة والأربعون AL WAHDA TUESDAY 19 JANUARY 2021 _ Issue NO. 14647

سيدة تعثر على خاتم زواجها بعد أن فقدته ٣٠ عاما

تعود تفاصيل الواقعة، للزوجين إنيانزيا أرو وماسيمو بيني في عام ١٩٩١، حين كانا شابين متزوجين حديثا من مقاطعة كالياري بجزيرة سردينيا في عطلة على الشاطئ، وهي المناسبة التي انتهت بحادث أحزنهما كثيراً، حيث فقدت الزوجة الشابة آنذاك خاتم زواجها في ماء البحر أثناء تواجدها على البحر في شاطئ جوفينتيدو.

ولكن يبدو أن للقدر أمر مختلف، فقد أعيدت خاتم الزواج لصاحبتها بعد ٣٠ عاما من الواقعة، بعد عثور الغواص لوكا لوبينا عليها، أثناء الصيد بالرمح في تلك المنطقة، فوجد الخاتم بشكل مفاجئ وغريب.

«منظمة الصحة»: العالم على شفا «فشل أخلاقي كارثي» بسبب اللقاحات

أصدره المدير العام لمنظمة الصحة العالمية، تيدروس أدهانوم غيبريسوس، تحذيراً شديد اللهجة ، قائلاً إن العالم "على شفا فشل أخلاقي كارثي" ، فيما يتعلق بتوزيع اللقاحات المضادة لفيروس كورونا المستجد، داعياً إلى توزيع "أكثر إنصافا".

وقال تيدروس خلال افتتاح الاجتماع السنوي للمجلس التنفيذي لمنظمة الصحة العالمية إن "أسلوب (أنا أولا) لا يجعل الأكثر فقراً وضعفاً في العالم في خطر فحسب، لكنه سيأتي بنتائج عكسية أيضاً".

ودعا الدول والشركات المصنعة للقاحات، إلى مشاركة الجرعات المضادة لـ "كوفيد-١٩" بشكل "أكثر إنصافا" في جميع أنحاء العالم.

تصدر عن دار صحف الوحدة
دولة الإمارات العربية المتحدة

المقر الرئيسي

أبوظبي شارع المطار القديم «المرور»
ص . ب : ٢٤٨٨
هاتف :٠٢٤٤٨٨٤٠٠
فاكس: ٠٢٤٤٨٨٢٠١

مندوب الإعلانات بالعين

تلفون : ٠٥٦٦٨٨٧٠٦٠

مكتب دبي والشارقة

الشارقة - الخان - برج السها
الطابق الثاني شقة ٢٠٤
هاتف: ٠٦٥٥٤١١٣٣
فاكس: ٠٦٥٥٤١١٦٦

الموقع الإلكتروني

www.alwahdanews.ae

سلاح أميركي جديد «يصعق الطائرات»

ستتمتع المدمرات البحرية الأميركية في وقت لاحق من هذا العام بالقدرة على تدمير الطائرات المعادية، وذلك بحرقها بالليزر، بعدما تتبنى سلاحا ثوريا جديدا.

وأشار تقرير نشره موقع "فوكس نيوز" الإخباري، إلى استعداد البحرية الأميركية لنشر سلاح ليزر بقوة ٦٠ كيلو واط على المدمرات من نوع ARLEIGH BURKE FLIGHT IIA DDG ٥١، يحمل اسم "هيليوس"، يخضع حالياً للتقييمات النهائية والاختبارات.

وستمتلك المدمرات، بفضل السلاح الجديد، القدرة على حرق الطائرات المعادية "الدرون" أو تعطيلها، بسرعة كبيرة تعادل تلك الخاصة بالضوء.

وتشدد استراتيجية البحرية الأميركية الجديدة على الاهتمام بالذكاء الاصطناعي والتقنيات الحديثة التي من شأنها قلب الموازين في الحروب البحرية.

آلاف المهاجرين يتوجهون نحو الولايات المتحدة الأمريكية

يتوجّه آلاف المهاجرين القادمين من أمريكا الوسطى. نحو الحدود المكسيكية. وذلك بنيّة الوصول إلى الولايات المتحدة الأمريكيّة وحط رحالهم فيها.

وبحسب وكالة "رويترز". فقد قال مارك مورغان. مفوض الجمارك وحماية الحدود الأمريكي: "مجموعتان من المهاجرين تضمّان أكثر من ٥٠٠٠ شخص. تشقان طريقهما نحو الولايات المتحدة. فيما اجتازت إحداهما الحدود الغواتيمالية".

ووفق المصدر نفسه. أكّدت هيئة الهجرة في غواتيمالا. بأنّ حوالي ٧٠٠٠ إلى ٨٠٠٠ مهاجر قادم من هندوراس. دخل أراضيها في يوم واحد فقط.

بينما أوضح "مورغان": "لقد توقعنا هذا الأمر على الحدود مع خطاب الإدارة الأمريكية الجديدة".

بعد تنصيب بايدن .. ثروة ترامب تنتظر كارثة مالية

يُعد ترامب من أشهر تجار العقارات في أمريكا والذي بدأ في دخول المجال في ١٩٧٦، من خلال مشروع فنادق الكومودور، وبرز اسم الرئيس الأمريكي السابق في مجال العقارات عقب نجاحه الكبير في تطوير فندق وكازينو بقيمة ٢٥٠ مليون دولار في أتلانتيك سيتي في أوائل ثمانينيات القرن الماضي.

يمتلك الرئيس الأمريكي دونالد ترامب ثروة قدرت بـ٣,٢ مليار دولار وفقاً لبلومبيرغ، وتتمثل ٦٠ ٪ من تلك الثروة في خمس عقارات تجارية وسكنية بقيمة ١,٩ مليار دولار على رأسها برج ترامب الشهير الذي تقدر قيمته بحوالي ٣٣٧ مليون دولار.

وأشار المحللون الاقتصاديون إلى كارثة مالية سوف تتعرض لها ثروة ترامب قريباً خاصة مع تعرض علاماته التجارية ومشاريعه العقارية والاستثمارية للفشل في ظل وباء كورونا مما تسبب في تضاعف مديونية ترامب إلى ١,١ مليار دولار والمستحقة خلال الأربع سنوات القادمة الأمر الذي سيدفع ترامب إلى بيع عدد من ممتلكاته في سان فرانسيسكو ونيويورك خلال الشهور القادمة بـ ٦٨٥ مليون دولار. وأكد المحللون أن الأعمال والمشاريع الخاصة بترامب أصبحت أكثر عرضة للضغوط المالية بشكل أكبر من سابقيه خاصة مع اقتراب محاكمته بعد تنصيب بايدن بساعات.

مكافأة مجزية لبقرة استطاعت الهروب قبل ذبحها!

سُمح لبقرة صغيرة تمكنت من الهروب من مسلخ بالعيش في مزرعة حيوانات بالقرب من سالزبورغ في النمسا بدلاً من ذبحها.

هذا وقد رصدت إمرأة، البقرة التي تدعى ليني وهي تهرب من المسلخ، حيث كان من المقرر ذبحها.

وحددت جمعية الحيوانات الخيرية GUT AIDERBICHL موقع LIENI وأنقذتها بعد تلقي مكالمة هاتفية من الشاهد ثم دفع GUT AIDERBICHL للمالك الأصلي للبقرة مقابل أي أجر ضائع وأخذ LIENI إلى مزرعة الحيوانات الخاصة به.

نمر بنغالي يهاجم سيارة رحلات سفاري

أظهر مقطع فيديو، لحظة مهاجمة نمر بنغالي ضخم لسيارة "جيب" مخصصة لرحلات السفاري، وتمكنه من جرّ المركبة التي يبلغ وزنها ١,٨ طن. ويظهر في الفيديو الذي تم تصويره في حديقة "بانرغاتا" الوطنية في مدينة بنغالور، النمر العملاق وهو يحرك السيارة كبيرة الوزن، مستخدما أسنانه.

وحسبما ذكرت صحيفة "ديلي ميل" البريطانية، فإن السيارة التي تمكن النمر من جرّها كان فيها ٤ ركاب.

وذهل الركاب الذين كانوا في السيارة من قدرة النمر على جرّها، بينما عبّرت امرأة عن خوفها مما يجري، في حين لم يتحرك السائق بسرعة خوفا من تعريض الحيوان للأذى.

ويمكن أن يبلغ وزن النمر البنغالي ١٩٠ كيلوغراما، بينما يصل طول أنيابه إلى ٤ بوصات. وتستهلك هذه الحيوانات ما يصل إلى ٤٠ كيلوغراما من اللحوم في الوجبة الواحدة، علما أنها قادرة على تحمّل الجوع لمدة قد تصل إلى ٣ أسابيع.

يذبح ابنه بدم بارد والسبب صادم!

أقدم أب على ذبح ابنه بدم بارد، في قرية تابعة للمنصورة بمصر، حيث علل المتهم قتله لابنه بسبب شقاوته وتكرار مشاكله سواء في المدرسة أو في الشارع لأنه يعاني من فرط الحركة وكهرباء زائدة بالمخ.

حيث ورد بلاغ إلى أمن الدقهلية، يفيد بالعثور على جثة طفل مرمية بجانب الطريق، وتوصل فريق البحث في الواقعة التي اهتزت لها قرية «طناح» دائرة مركز المنصورة، أن والد الطفل أدلي بمعلومات خاطئة في الإبلاغ عن الواقعة، ومعلومات متضاربة مما جعل الشكوك حوله، إلي أن تبين أن والد الطفل وراء ارتكاب الواقعة، وأنه اشتري مشرطة طبي من صيدلية وذبح ابنه به، .

واعترف بذبح نجله، وأكد في محضر الشرطة، أن ابنه يعاني من فرط الحركة وكهرباء زائدة في المخ، ويحتاج إلي تعامل أصحاب الاحتياجات الخاصة، ويمكن أن يعتدي علي زملائه أو معلمته بالمدرسة، وأنه سمعه يتكلم وهو في الحمام أنه سيقتله هو ووالدته لأنهم يحبون أخواته أكثر منه، فقرر أن يتخلص منه وإلقاء جثته في الطريق.

«ماغليف».. أعجوبة صينية تنطلق بسرعة «تفوق الخيال»

كشفت الصين مؤخراً عن نموذج لقطارها فائق السرعة "ماغليف"، القادر على بلوغ سرعة تصل إلى ٦٢٠ كيلومترا في الساعة.

ويعمل القطار بطاقة الموصلات الفائقة مرتفعة الحرارة، وهي مواد تعمل كموصلات في درجات حرارة عالية.

ويبلغ طول القطار ٢١ مترا، وقد جرى استعراضه أمام وسائل الإعلام في مدينة تشنغدو بمقاطعة سيشوان، وهو يسير على سكة شيّدت لأجل هذا الغرض، وفق ما ذكرت شبكة "سي إن إن" الأميركية.

وحسبما أكد نائب رئيس جامعة جياوتونغ، البروفيسور هي تشوان، فإن القطار قد يكون جاهزا للتشغيل في غضون مدة تتراوح بين ٣ إلى ١٠ سنوات. وتحتضن الصين أكبر شبكة للسكك الحديدية عالية السرعة في العالم، وتمتد على أكثر من ٣٧ ألف كيلومتر، وتشغّل أسرع قطار تجاري وهو "شنغهاي ماغليف".

أطباء يجرون عملية جراحية على ضوء الهواتف المحمولة

نشرت صحيفة "صدى" السعودية، صورة لفريق طبي سعودي، وهو يجري عملية جراحية في اليمن، على ضوء الهواتف المحمولة.

وقالت الصحيفة السعودية، إن الفريق الطبي السعودي في اليمن، أجرى عملية جراحية على ضوء هواتفهم، بسبب انقطاع التيار الكهربائي بشكل مفاجئ.

ولفتت الصحيفة إلى أن انقطاع التيار الكهربائي أثناء العملية، جعل الفريق الطبي يلجأ لأضواء هواتفهم لإنقاذ الموقف.

ومن جانبه، قال استشاري جراحة الأطفال الدكتور مدني عيسى وهو أحد أعضاء الفريق الطبي، إن ضعف الإمكانيات الطبية لم يكن حائلاً أمام نجاح مهمتهم.