الوحدة

يومية .. سياسية .. مستقلة أسسها **راشد بن عويضة** سنة ١٩٧٣م

الجمعة ١٤ ذو القعدة ١٤٤٢ هـ الموافق ٢٥ يونيو ٢٠٢١ ـ العدد ١٤٧٧٩ السنة الثامنة والأربعون ٢٠ صفحة / درهم واحد

FRIDAY 25 JUNE 2021 _ Issue NO. 14779 **AL WAHDA** 20 Pages/one Dirham

مؤشر سوق أبوظبي المالي

الحالي	السابق	التغير%
6,576.04	6,642.96	1.01

مؤشر سوق دبي المالي

الحالي	السابق	التغير %
2,857.07	2,867.91	0.37

الرئيس الجزائري يستعد لبدء مشاورات سياسية تمهيداً لتشكيل الحكومة الجديدة

الجزائر-(د ب أ): يبدأ الرئيس الجزائري عبد المجيد تبون، يوم غد السبت، مشاورات سياسية تمهيدا لتشكيل الحكومة الجديدة على خلفية النتائج التي افرزتها الانتخابات البرلمانية التي جرت يوم السبت ١٢ من الشهر الجاري.

وكشفت رئاسة الجمهورية في بيان لها نشرته في صفحتها على موقع التواصل الاجتماعي فيسبوك امس الخميس، ان المشاورات ستشمل قادة الأحزاب السياسية وممثلي الأحرار (المستقلين) الفائزين في انتخابات نواب المجلس الشعبي الوطني، حسب ترتيب النتائج النهائية التي أعلن عنها المجلس الدستوري.

كان الرئيس تبون، قبل استقالة حكومة الوزير الأول عبد العزيز جراد في وقت سابق من اليوم، وطلب منها مواصلة تصريف الأعمال لحين تشكيل حكومة جديدة.

«الخارجية الفلسطينية»: نقل سفارة هندوراس للقدس انتهاك للقانون الدولي

رام الله (الضفة الغربية)-وكالات:

وصفت وزارة الخارجية والمغتربين الفلسطينية يوم الخميس نقل سفارة هندوراس لمدينة القدس بأنه انتهاك للقانون الدولي وذلك بعد أن أعلن رئيس هندوراس فتح سفارة لبلاده في القدس.

وقالت الوزارة في بيان إنها تدين «بأشد العبارات إقدام هندوراس على نقل سفارتها اليوم إلى القدس، في انتهاك صارخ للقانون الدولي والقرارات الأممية الواضحة بشأن المدينة المقدسة ومكانتها القانونية والسياسية».

وأضاف البيان «تنوه وزارة الخارجية والمغتربين أن هذا القرار يتناقض تماما مع القرار الذي أخذته هندوراس في الاعتراف بدولة فلسطين وعاصمتها القدس الشرقية بتاريخ ٢٦ أغسطس آب من عام ٢٠١١».

زار معرض الصحة العربي و«ميدلاب»

محمد بن راشد: الإمارات تولي قطاع الرعاية الصحية أقصى درجات الاهتمام

دبي-وام:

أكد صاحب السمو الشيخ محمد بن راشد آل مكتوم نائب رئيس الدولة رئيس مجلس الوزراء حاكم دبي "رعاه الله"، أن قطاع الرعاية الصحية يعد من أهم القطاعات التي توليها دولة الإمارات أقصى درجات الاهتمام، منوها سموه بتميز المنظومة الصحية الإماراتية وما أبدته من كفاءة كانت محل كل تقدير خلال الفترة الماضية بفضل ما قدمه جميع منتسبيها من أطقم طبية وتمريضية وكذلك إدارية من عطاء وتفان في خدمة المجتمع بكل مكوناته.

جاء ذلك خلال الزيارة التي قام بها صاحب السمو نائب رئيس الدولة رئيس مجلس الوزراء حاكم دبي امس / الخميس/ يرافقه سمو الشيخ حمدان بن محمد بن راشد آل مكتوم، ولي عهد دبي، وسمو الشيخ مكتوم بن محمد بن راشد آل مكتوم، نائب حاكم دبي، وسمو الشيخ منصور بن محمد بن راشد آل مكتوم، رئيس اللجنة العليا لإدارة الأزمات والكوارث في دبي، إلى معرض الصحة العربي ٢٠٢١،

«طالع ص٣»

محمد بن زايد: نثق بقدرتنا على صنع حدث استثنائي في إكسبو ٢٠٢٠ دبي

أبوظبي-الوحدة:

أكد صاحب السمو الشيخ محمد بن زايد آل نهيان ولي عهد أبوظبي نائب القائد الأعلى للقوات المسلحة، ثقته بقدرة الإمارات على صنع حدث استثنائي خلال إكسبو ٢٠٢٠ دبي.

وقال صاحب السمو الشيخ محمد بن زايد آل نهيان في تغريدة بمناسبة بدء العد التنازلي لانطلاق "إكسبو ٢٠٢٠ دبي"، إن الإمارات تستعد لاستضافة ثقافات العالم وإنجازاته في معرض يطرح حلولا لتحديات البشرية.

وكتب سموه: "مع بدء العد التنازلي لانطلاق "إكسبو ٢٠٢٠ دبي" في أكتوبر المقبل، تستعد الإمارات لاستضافة ثقافات العالم وإنجازاته، وبرؤية أخي محمد بن راشد الملهمة وخبرات أبنائنا، نثق بقدراتنا على صنع حدث استثنائي في تاريخ المعارض العالمية، يطرح حلولا مستدامة للتحديات التي تواجه البشرية".

رابطة المحترفين تعتمد تعديلات لوائح مسابقاتها

أبوظبي-وام:

اعتمد مجلس إدارة رابطة المحترفين الإماراتية التعديلات على لوائح مسابقات رابطة المحترفين للموسم المقبل والتي شملت لوائح التسويق، والمسابقات والعمليات، والبث والإنتاج التلفزيوني، الإعلام، واللائحة الاسترشادية، وقائمة غرامات ضبط الجودة. وتم إجراء التعديلات عليها لمواكبة مستجدات العمل والارتقاء بالجهود التطويرية بالتعاون مع الشركاء من أندية ومؤسسات .

واطلع المجلس خلال الاجتماع الدوري الثاني عشر لموسم ٢٠٢٠-٢٠٢١، الذي عقد ظهر أمس ..على التحضيرات لاجتماع الجمعية العمومية العادي للموسم الرياضي ٢٠٢٠-٢٠٢١، الذي سيقام مساء يوم الأحد المقبل

«تتمة ص٨»

تعاون عراقي إماراتي لإنتاج الطاقة النظيفة

بغداد-(د ب أ):

وقعت وزارة الكهرباء العراقية وشركة (مصدر) الإماراتية امس الخميس عقدا لإنتاج الطاقة النظيفة بطاقة ٢٠٠٠ ميجاوات.

وأكد إحسان عبد الجبار وزير النفط رئيس المجلس الوزاري للطاقة خلال مراسم التوقيع أن الحكومة العراقية ماضية بخطط الحكومة التي تهدف إلى زيادة وتعزيز الإنتاج الوطني من الطاقة النظيفة.

وقال إن العراق ينفذ خطة إحلال الطاقة النظيفة بدلا من الطاقة المنتجة بالوقود الأحفوري وبنسبة ٢٠ – ٢٥ ٪ من الطاقة المنتجة والتي تعادل من ١٠-١٢ ميجاوات.

«تتمة ص٨»

إسرائيل تخفف بعض القيود المفروضة على غزة والهدنة صامدة

تل أبيب-وكالات:

قالت إسرائيل يوم الخميس إنها ستخفف القيود على التجارة والصيد في قطاع غزة بعد أن شددتها أثناء فترة قتال استمرت ١١ يوما مع حركة المقاومة الإسلامية (حماس) التي تسيطر على القطاع.

وتبقي إسرائيل على قيود مشددة على حدود غزة بدعم من مصر معللة ذلك بتهديدات من حماس. وشددت إسرائيل القيود أثناء القتال في مايو أيار فأوقفت صادرات غزة وقيدت وارداتها من المواد الخام وقلصت المناطق المسموح للفلسطينيين بالصيد فيها.

ومع صمود هدنة توسطت فيها مصر، سمحت إسرائيل يوم الاثنين باستئناف محدود للصادرات التجارية من القطاع. لكن حماس طالبت بتخفيف أكبر للقيود ملوحة باحتمال العودة للأعمال القتالية.

«تتمة ص٨»

خطة لتأمين القمة العراقية المصرية الأردنية في بغداد

بغداد-(د ب أ):

تسعد بغداد لعقد قمة ثلاثية تضم رئيس الحكومة العراقية مصطفى الكاظمي والرئيس المصري عبد الفتاح السيسي والعاهل الأردني الملك عبد الله الثاني نهاية الشهر الجاري. وذكرت خلية الإعلام الأمني في قيادة العمليات المشتركة ، في بيان صحفي امس الخميس ، أن قائد عمليات بغداد اللواء الركن أحمد سليم بهجت ترأس اجتماعا أمنيا موسعا لقادة الفرق ومدراء المديريات والأجهزة الاستخبارية العاملة في بغداد، لمناقشة خطة تأمين الحماية للقمة الثلاثية لقادة العراق، ومصر، والأردن المزمع عقدها في بغداد نهاية الشهر الجاري.

وأوضح أن المؤتمر ناقش أيضا آلية تنفيذ الخطة الموضوعة لتأمين الحماية للتظاهرات السلمية في مركز بغداد والعمل بأطواق وفلاتر التفتيش للأشخاص والحقائب، وكذلك تفتيش العجلات بصورة دقيقة خصوصا العجلات ذات الطابع العسكري والعجلات الحكومية الأخرى.

وشدد قائد عمليات بغداد اللواء الركن أحمد سليم بهجت خلال الاجتماع على عدم حمل السلاح والتعامل الانساني مع المتظاهرين وإيصال مطالب المتظاهرين إلى الجهات ذات العلاقة، لتفويت الفرصة على من تسول له نفسه العبث بأمن واستقرار البلد والحفاظ على أرواح وممتلكات المواطنين.

«الهلال الأحمر» يدشن المرحلة الثانية من برنامج تطعيم النازحين واللاجئين في كردستان العراق

أربيل-وام:

دشنت هيئة الهلال الأحمر الإماراتي المرحلة الثانية من برنامج تطعيم النازحين واللاجئين في مخيمات إقليم كردستان العراق ضد فيروس "كوفيد-١٩".

ويستهدف البرنامج تطعيم ١٥ألفاً من النازحين العراقيين واللاجئين السوريين في مخيمات الإقليم وإعطائهم الجرعة الثانية من اللقاح. يأتي ذلك تنفيذا لتوجيهات سمو الشيخة فاطمة بنت مبارك رئيسة الاتحاد النسائي العام رئيسة المجلس الأعلى للأمومة والطفولة الرئيسة الأعلى لمؤسسة التنمية الأسرية الرئيس الفخري لهيئة الهلال الأحمر الإماراتي "أم الإمارات"، ومتابعة سمو الشيخ حمدان بن زايد آل نهيان ممثل الحاكم في منطقة الظفرة رئيس هيئة الهلال الأحمر الإماراتي.

«تتمة ص٨»

وكالة الامارات للنشر والتوزيع ذ.م.م.

- توريد جميع إصدارات الصحف والمجلات المحلية والعالمية للدوائر الحكومية والشركات التجارية بأقل التكاليف
- توزيع المواد الترويجية والإعلانية في جميع انحاء الدولة .
- توزيع عينات المنتجات .
- توزيع إصدارات الدليل.

للطلب والإستفسار

024488070 024482000 043214009 024482500 043213313

edpa@eppdagroup.com www.eppdagroup.com

نحن رواد التوزيع والترويج المباشر

«الصحة العالمية»: البعض سيحتاج جرعات سنوية من لقاح كورونا

جنيف-وكالات:

كشفت وثيقة داخلية بمنظمة الصحة العالمية اطلعت عليها "رويترز" أن المنظمة تتوقع احتياج بعض الفئات الضعيفة، وخاصة المسنين، إلى جرعة سنوية معززة من اللقاحات المضادة لفيروس كورونا، للوقاية من السلالات المتحورة.

والتقديرات الجديدة للمنظمة مدرجة بتقرير سيبحثه الخميس مجلس إدارة التحالف العالمي للقاحات والتحصين (جافي)، الذي يشارك منظمة الصحة في قيادة برنامج "كوفاكس" للقاحات.

وتخضع هذه التوقعات للتغيير كما تقترن بمسارين آخرين أقل احتمالية.

«تتمة ص٨»

الرئاسة اللبنانية تنفي استياء عون من دياب

بيروت-(د ب أ):

نفى مكتب إعلام رئاسة الجمهورية اللبنانية في بيان امس الخميس ما نشره موقع "ام.تي.في" عن استياء رئيس الجمهورية العماد ميشال عون من "امتناع" رئيس الحكومة حسان دياب عن التوقيع على الاقتراض من مصرف لبنان لحل أزمة المحروقات و"تحميله مسؤولية ما سيجري في الشارع".

وأكد المكتب أن "التعاون بين رئيس الجمهورية والرئيس دياب قائم على كل ما يحقق مصلحة لبنان واللبنانيين، لا سيما في الظروف الصعبة التي يمر بها لبنان".

وكان الرئيس اللبناني قد ترأس قبل ظهر امس الخميس، اجتماعاً ضم وزير المال غازي وزني ووزير الطاقة والمياه ريمون غجر وحاكم مصرف لبنان رياض سلامة، "خصص لعرض وضع المحروقات في البلاد وانعكاساته"، بحسب بيان صادر عن رئاسة الجمهورية. وأجرى عون "اتصالا هاتفيا برئيس الحكومة الدكتور حسان دياب، وتداول معه في النقاط المطروحة، وتقرر على إثر ذلك اتخاذ إجراءات عملية استثنائية لتمكين مصرف لبنان من القيام بالترتيبات اللازمة للحدّ من تمدد الأزمة، بانتظار التشريعات التي يجري درسها في مجلس النواب والتي من شأنها توفير الحلول فيما يتعلق بموضوع الدعم".

بيلوسي تعتزم تشكيل لجنة تحقيق في أحداث شغب الكابيتول الأمريكي

واشنطن-(د ب أ):

أعلنت رئيسة مجلس النواب الأمريكي، نانسي بيلوسي، أنها سوف تشكل لجنة مختارة للتحقيق في أحداث الشغب التي وقعت يوم ٦ كانون ثان/ يناير الماضي، في مبنى الكابيتول الأمريكي بعد أن منع الجمهوريون تشكيل لجنة مستقلة لإجراء التحقيق، حسبما أفادت وكالة بلومبرج للأنباء امس الخميس. ونقلت بلومبرج عن بيلوسي القول ، إنه في ظل وجود فرصة ضئيلة لإجراء تحقيق مستقل، فإنها ستعمل على تشكيل لجنة جديدة من المشرعين للتحقيق في أسباب الهجوم الذي شنه حفنة من مثيري الشغب من مؤيدي الرئيس السابق دونالد ترامب وما يمكن القيام به لمنع تكرار أعمال العنف تلك في المستقبل.

وقالت بيلوسي في مؤتمر صحفي اليوم الخميس : «لقد كان يوم ٦ كانون ثان/يناير يوم الظلام في بلادنا ... لقد تم الاعتداء على محراب الديمقراطية الخاص بنا» .

مواقيت الصلاة الفجر ٤,٠٦ الظهر ١٢,٢٧ العصر ٣,٤٦ المغرب ٧,١٨ العشاء ٨,٤٤ درجات الحرارة أبوظبي ٢٩/٤٦ دبي ٣٣/٤٣ الشارقة ٣٠/٤٣ عجمان ٣٣/٤٢ أم القيوين ٢٧/٤٢ رأس الخيمة ٣٠/٤٢ الفجيرة ٣٢/٣٧ العين ٢٧/٤٦ ليوا ٢٨/٤٧ السلع ٢٧/٤٤

منصور بن محمد يشهد توقيع مذكرة تفاهم لانطلاق «دمي لوطني»

دبي-وام:

شهد سمو الشيخ منصور بن محمد بن راشد آل مكتوم، رئيس اللجنة العليا لإدارة الأزمات والطوارئ في دبي، توقيع مذكرة تفاهم لإطلاق دورة جديدة من مبادرة "دمي لوطني"، التي تستهدف دعوة المجتمع للتبرع بالدم، لتوفير وحدات دم لآلاف المرضى الذين يعانون أمراضا مزمنة وحالات الطوارئ وإصابات الحوادث.

وتقام المبادرة برعاية سمو الشيخ حمدان بن محمد بن راشد آل مكتوم، ولي عهد دبي ، ويتم تنظيمها بشراكة استراتيجية وتعاون بين "خدمة الأمين"، وهيئة الصحة في دبي، وصحيفة "الإمارات اليوم".

وأكد سمو الشيخ منصور بن محمد بن راشد آل مكتوم، على أهمية الحملة، التي تسهم في إنقاذ حياة آلاف المرضى والمصابين في المستشفيات، وتحقق احتياجات هيئة الصحة والمستشفيات من الوحدات اللازمة لعلاج المرضى والخاضعين للعمليات الجراحية.

وقال سموه: " /دمي لوطني/ واحدة من أبرز المبادرات الإنسانية التي انطلقت في دبي ودولة الإمارات، لما تعكسه من قيم العطاء والتكاتف المتأصلة في المجتمع".

وتابع سموه: "وحدة الدم التي يتبرع بها المواطن والمقيم هدية غالية يقدمها المتبرع للوطن، تعبيرا عن انتمائه لهذه الأرض، ونحن ندعو الفئات القادرة على التبرع للمساهمة في المبادرة بالتبرع بالدم، إنقاذا لحياة المرضى".

وأثنى سمو الشيخ منصور بن محمد على منظمي المبادرة، مؤكدا أن تعاون الجهات الثلاث لتنظيم المبادرة على مدار أعوام عدة، نموذج للشراكة المثمرة التي يحتاجها المجتمع لتحقيق الأهداف الإنسانية والتنموية.

وكان سمو الشيخ منصور بن محمد أول المتبرعين بالدم في المبادرة، خلال موسمها لهذا العام، تحفيزاً لأفراد المجتمع على المشاركة في المبادرة، وتعزيزاً لقيم العطاء التي يتسم بها أبناء الإمارات.

وقع الاتفاقية في نادي ضباط شرطة دبي معالي اللواء طلال حميد بالهول الفلاسي مدير عام جهاز أمن الدولة بدبي، وسعادة عوض صغير الكتبي المدير العام لهيئة الصحة بدبي، وسامي الريامي رئيس تحرير صحيفة "الإمارات اليوم".

وقال اللواء طلال حميد بالهول الفلاسي : تعد "دمي لوطني" التي يرعاها سمو الشيخ حمدان بن محمد بن راشد آل مكتوم، ولي عهد دبي رئيس المجلس التنفيذي، واحدة من أبرز المبادرات الإنسانية التي انطلقت في دبي خلال السنوات الماضية، وامتد تأثيرها لمختلف أنحاء الدولة.

وأضاف: بفضل الدعم اللامحدود من سمو ولي عهد دبي، تمضي المبادرة في تحقيق أهدافها الإنسانية الكبيرة، وفي افتتاح دورة هذا العام تقدم سمو الشيخ منصور بن محمد بن راشد آل مكتوم، رئيس اللجنة العليا لإدارة الأزمات والطوارئ في دبي، بالدم، كأول متبرع في المبادرة، ما كان له بالغ الأثر في تحفيز أفراد المجتمع على المشاركة فيها.

وتابع: أهم ما يميز "دمي لوطني" هو التفاعل الكبير من مختلف فئات المجتمع للتبرع بالدم، كجزء من رد الجميل للوطن، وتعبيراً عن الانتماء والولاء له.

وأكمل بالقول: بفضل هذه المبادرة، التي يتم تنظيمها بشراكة مثمرة بين خدمة الأمين وهيئة الصحة في دبي وصحيفة الإمارات اليوم، تم ضخ كميات كبيرة من وحدات الدم إلى مركز دبي لخدمات التبرع بالدم منذ عام ٢٠١٢، ليجد مرضى السرطان والكلى وإصابات الحوادث وحدات دم تسهم في علاجهم وتحسين حالاتهم الصحية.

وأضاف الفلاسي: نحن في خدمة الأمين، ومن منطلق دورنا في خدمة المجتمع، حريصون على المساهمة بمختلف الإمكانات لدعم المبادرة، والحفاظ على استمرارها، حتى يجد المريض والمصاب حاجته من وحدات الدم دون أي تأخير.

وتابع: بدورنا ندعو المواطنين والمقيمين إلى المشاركة في المبادرة، تعبيرا عن مبدأ الخير المتأصل في المجتمع، خصوصاً أن الدم هو عنصر لا يصنع ولا يباع، ويحتاجه مرضى بشكل دائم للبقاء على قيد الحياة.

من جانبه، قال عوض صغير الكتبي ، إن رعاية سمو الشيخ حمدان بن محمد بن راشد آل مكتوم، ولي عهد دبي رئيس المجلس التنفيذي، لحملة "دمي لوطني"، هي ما ضمن نجاح الحملة في تحقيق أهدافها، ومكنها من تجميع قرابة ٣٦ ألف وحدة دم خلال السنوات التسع الماضية، الأمر الذي ساعد في إنقاذ حياة ٩٠ ألف مريض.

وأكد أن تفضل سمو الشيخ منصور بن محمد بن راشد آل مكتوم، رئيس اللجنة العليا لإدارة الأزمات والطوارئ في دبي، بحضور مراسم توقيع مذكرة تفاهم لانطلاق المرحلة الجديدة للحملة، ومبادرة سموه قبل أيام بالتبرع بالدم، من شأنه دفع الدورة الجديدة لـ"دمي الوطني" نحو تحقيق المزيد من الأهداف، وتجميع المزيد من وحدات الدم، ومن ثم زيادة قدرة القطاع الصحي في دبي على مواجهة أية حالة صحية طارئة، إلى جانب الوفاء بالتزامات مركز دبي للتبرع بالدم تجاه المرضى الذين يحتاجون إلى نقل دم بشكل دوري.

وأعرب سعادة الكتبي عن تقدير هيئة الصحة البالغ للشراكة المثمرة والتعاون القائم بين خدمة الأمين، والهيئة، وصحيفة الإمارات اليوم، لأداء هذه الرسالة النبيلة التي تحملها حملة "دمي لوطني"، مؤكدا أن "صحة دبي" لن تدخر وسعاً في العمل المتواصل مع شركائها، وتقديم كل ما يلزم للمحافظة على نجاح الحملة واستمراريتها.

بدوره، قال سامي الريامي إن "دمي لوطني" تكتسب أهمية كبيرة كونها توفر وحدات الدم لحالات مرضية حرجة، ومصابين بأمراض مزمنة مثل حالات السرطان والغسيل الكلوي، وأشخاص أصيبوا في حوادث بليغة ويحتاجون الدم لإنقاذ حياتهم.

وأضاف: تسهم "الإمارات اليوم" من خلال موقعها الإلكتروني، ومنصاتها الرقمية، وعبر الطبعة الورقية، في نشر التوعية بأهمية التبرع بالدم، وتوضح العائد الكبير لكل تبرع في إنقاذ ثلاثة من المرضى والمصابين.

وتابع الريامي: تشارك "الإمارات اليوم" في تنظيم الحملة منذ يومها الأول عام ٢٠١٢، وتسخر كافة الإمكانات لتدعمها عاماً بعد عام، لتكون المبادرة شريانا متجدداً لضخ وحدات الدم في المستشفيات والمراكز الصحية، ما يلبي أي احتياج للمرضى والمصابين.

ودعا رئيس تحرير "الإمارات اليوم" أفراد المجتمع من المواطنين والمقيمين من مختلف الجنسيات إلى المشاركة في المبادرة بالتبرع بالدم، كجزء من رد الجميل للوطن، وتأكيداً على القيم الإنسانية المتجذرة في مجتمع الإمارات.

وانطلقت حملة "دمي لوطني" في دورتها الأولى في عام ٢٠١٢، برعاية سمو ولي عهد دبي، وكان سمو الشيخ حمدان بن محمد، أول المتبرعين بالدم لحظة إطلاقها، ما أسهم في نجاح المبادرة وتشجيع أفراد المجتمع على المشاركة في الحملة منذ عامها الأول، خصوصاً بعد تأكيد سموه على أهمية المبادرة بقوله، إن "التبرع بالدم هو أفضل هدية يمكن أن يقدمها المواطن والمقيم تعبيراً عن حب الوطن، خصوصاً أن هناك مرضى ومصابين في حاجة إلى كل قطرة دم". وحققت الحملة نجاحات متتالية خلال السنوات الماضية، عززت من مخزون وإمكانات مركز دبي للتبرع بالدم، وقدرته على توفير كميات الدم الكافية لمحتاجيها من المرضى بمختلف مستشفيات القطاعين العام والخاص في دبي.

منصور بن محمد خلال حضوره توقيع مذكرة تفاهم لانطلاق «دمي لوطني»

عبدالله بن زايد والمندوبة الأمريكية لدى الأمم المتحدة يبحثان العلاقات الاستراتيجية بين البلدين

عبدالله بن زايد

أبوظبي-وام:

بحث سمو الشيخ عبدالله بن زايد آل نهيان وزير الخارجية والتعاون الدولي خلال اتصال مرئي مع سعادة السفيرة ليندا توماس غرينفيلد المندوبة الدائمة للولايات المتحدة الأمريكية لدى الأمم المتحدة .. العلاقات الاستراتيجية الإماراتية الأمريكية وجهود البلدين الصديقين لصون السلم والأمن الدوليين وتعزيز التعاون والتنمية على الساحة الدولية.

وتوجه سموه بالشكر إلى سعادة السفيرة ليندا توماس غرينفيلد على تهنئتها بمناسبة انتخاب دولة الإمارات لعضوية مجلس الأمن للفترة ٢٠٢٢ – ٢٠٢٣ ..

مؤكدا تطلع دولة الإمارات للعمل مع الولايات المتحدة الأمريكية الصديقة لمواجهة التحديات العالمية الملحة وتعزيز التعاون والشراكة لترسيخ دعائم الأمن والاستقرار في المنطقة والعالم وتحقيق السلام والازدهار والتنمية للشعوب.

وأكد سمو الشيخ عبدالله بن زايد آل نهيان على عمق علاقات الصداقة والتعاون الاستراتيجي بين دولة الإمارات والولايات المتحدة الأمريكية والحرص المستمر على تعزيز مجالات التعاون القائمة وتنميتها بما يخدم المصالح المشتركة للبلدين ويعود بالخير على شعبيهما.

حضر الاتصال المرئي .. سعادة لانا زكي نسيبة مساعدة وزير الخارجية والتعاون الدولي للشؤون السياسية المندوبة الدائمة للدولة لدى الأمم المتحدة.

«الصحة» تجري 282,345 فحصاً جديداً
شفاء ٢١٢٣ من كورونا وتسجيل ٢,١٦١ إصابة وحالتا وفاة

أبوظبي-وام:

تماشيا مع خطة وزارة الصحة ووقاية المجتمع لتوسيع وزيادة نطاق الفحوصات في الدولة بهدف الاكتشاف المبكر وحصر الحالات المصابة بفيروس كورونا المستجد "كوفيد – ١٩" والمخالطين لهم وعزلهم أعلنت الوزارة عن إجراء ٢٨٢،٣٤٥ فحصا جديدا خلال الساعات الـ ٢٤ الماضية على فئات مختلفة في المجتمع باستخدام أفضل وأحدث تقنيات الفحص الطبي.

وساهم تكثيف إجراءات التقصي والفحص في الدولة وتوسيع نطاق الفحوصات على مستوى الدولة في الكشف عن ٢،١٦١ حالة إصابة جديدة بفيروس كورونا المستجد من جنسيات مختلفة، وجميعها حالات مستقرة وتخضع للرعاية الصحية اللازمة، وبذلك يبلغ مجموع الحالات المسجلة ٦٢٠،٣٠٩ حالات.

كما أعلنت الوزارة عن وفاة حالتين مصابتين من تداعيات الإصابة بالفيروس وبذلك يبلغ عدد الوفيات في الدولة ١،٧٧٥ حالة.

وأعربت وزارة الصحة ووقاية المجتمع عن أسفها وخالص تعازيها ومواساتها لذوي المتوفين، وتمنياتها بالشفاء العاجل لجميع المصابين، مهيبة بأفراد المجتمع التعاون مع الجهات الصحية والتقيد بالتعليمات والالتزام بالتباعد الاجتماعي ضمانا لصحة وسلامة الجميع.

كما أعلنت الوزارة عن شفاء ٢،١٢٣ حالة جديدة لمصابين بفيروس كورونا المستجد "كوفيد – ١٩" وتعافيها التام من أعراض المرض بعد تلقيها الرعاية الصحية اللازمة منذ دخولها المستشفى، وبذلك يكون مجموع حالات الشفاء ٥٩٩،١٣١ حالة.

البواردي يترأس أول اجتماع للمجلس الأعلى للقضاء العسكري

البواردي خلال ترؤسه أول اجتماع للمجلس الأعلى للقضاء العسكري

أبوظبي-وام:

ترأس معالي محمد بن أحمد البواردي وزير الدولة لشؤون الدفاع أول اجتماعات المجلس الأعلى للقضاء العسكري بحضور رئيس الإدارة التنفيذية للقضاء العسكري و رئيس المجلس الأعلى للقضاء العسكري و أعضائه.

ورحب معاليه في كلمة له بالحضور و قال: "إن قرار صاحب السمو الشيخ خليفة بن زايد آل نهيان رئيس الدولة "حفظه الله" إصدار مرسوم القانون الاتحادي رقم /٩/ لسنة ٢٠٢٠ بشأن القوات المسلحة والذي تنص المادة /٢٣/ منه على تشكيل المجلس الأعلى للقضاء العسكري في القوات المسلحة، كان لتأمين استقلالية القضاة العسكريين وأعضاء النيابة العسكرية.

وأكد معاليه أن "الالتزام بالرؤية السديدة لصاحب السمو الشيخ خليفة بن زايد آل نهيان رئيس الدولة "حفظه الله" و توجيهات صاحب السمو الشيخ محمد بن راشد آل مكتوم نائب رئيس الدولة رئيس مجلس الوزراء حاكم دبي "رعاه الله" ومتابعة صاحب السمو الشيخ محمد بن زايد آل نهيان ولي عهد أبوظبي نائب القائد الأعلى للقوات المسلحة تنص على ضرورة التمسك باستقلال القضاء باعتباره مبدأ دستوريا متعلقا بإقامة العدل وحماية الحريات والحقوق وتعزيز النظام القضائي إذ أن العدل أساس الملك، والقضاة مستقلون لا سلطان عليهم في أداء واجبهم لغير القانون وضمائرهم".

وشدد معاليه على أن "وزارة الدفاع تدخل اليوم مرحلة جديدة ومهمة في مسيرة القضاء العسكري لتحقيق نقلة نوعية في تقديم الخدمات القضائية عبر منظومة متكاملة ومتطورة تماشيا مع مسيرة التطور التي تشهدها دولة الإمارات بشكل عام ومنظومة القضاء العسكري بشكل خاص".

وفي نهاية الإجتماع أشاد معاليه بدعم وتعاون وزارة العدل متمنيًا لأعضاء مجلس القضاء وأعضاء السلك القضائي كل التوفيق والنجاح في أداء مهام عملهم في خدمة المصالح العليا للدولة.

«ميدلاب ٢٠٢١» يناقش قيادة المختبرات خلال جائحة «كوفيد-١٩»

خلال فعاليات المعرض

دبي - وام:

سلط معرض ومؤتمر" ميدلاب الشرق الأوسط ٢٠٢١ " للمختبرات الطبية الذي اختتم فعالياته أمس في مركز دبي التجاري العالمي الضوء على قيادة المختبرات خلال جائحة "كوفيد-١٩" مع تسليط الضوء على استجابة حكومة نيوزيلندا للجائحة وكيفية التعامل معها.

وتحدثت خلال مؤتمر "إدارة المختبرات" ضمن فعاليات "ميدلاب ٢٠٢١ " الدكتورة سالي أ. روبرتس طبيبة الأمراض المعدية في مختبر "لاب بلس" بمستشفى "أوكلاند" في نيوزيلندا حول استراتيجية نيوزيلندا للتخلص من جائحة "كوفيد-١٩" ، موضحة أن الحكومة النيوزيلندية تهدف إلى جعل رقم تكاثر الفيروس وانتقاله لأشخاص آخرين "R" أقل من ١ من خلال خفض قابلية انتقال الفيروس ومعدل الاتصال ومدة العدوى.

وذكرت أن نيوزيلندا أكدت خلال الـ ١٨ شهرا من الوباء ومنذ البداية على بضرورة أن يكون لديها منصات متعددة لإجراء اختبارات "كوفيد-١٩" وإنشاء مسارات إحالة لإدارة الزيادة في أعداد الإصابات لوضع خطط طوارئ في حال نقص الكواشف والمواد الإستهلاكية أو فشل المعدات الطبية.

وأضافت الدكتورة روبرتس: يعتبر القادة ذوو الأداء العالي هم أفضل ما نملكه أثناء الجائحة بالإضافة إلى تضافر جهود الفرق الطبية مع بعضها لحل جميع المشاكل الطارئة والتأكد من إنجاز المهمة بنجاح والأهم من ذلك أنهم يهتمون ويعتنون ببعضهم البعض.

من جهتها قالت ريجوي بيناسيرادا مديرة المؤتمرات لدى شركة "إنفورما ماركيتس" – المنظمة للحدث ان باء العالمي شكل تحديات كبيرة للمختبرات السريرية ويعمل العديد من المتخصصين والتقنيين في المختبرات ويقفون في طليعة المعركة ضد جائحة كوفيد-١٩.. إذ تلعب مثل هذه المؤتمرات دورا مهما في تعزيز الرعاية في المختبرات الطبية وتحسين دور أخصائيي علم الأمراض والفنيين في ظل الجائحة.

الإمارات تشارك في مؤتمر موسكو للأمن الدولي

موسكو-وام:

شارك وفد من وزارة الدفاع برئاسة سعادة اللواء الركن طيار فلاح محمد القحطاني الوكيل المساعد للسياسات والاتصال الدفاعي بالوزارة في أعمال الدورة التاسعة لمؤتمر موسكو للأمن الدولي الذي استمر يومين واختتم امس.

أقيم المؤتمر الذي تنظمه وزارة الدفاع الروسية تحت رعاية فخامة الرئيس الروسي فلاديمير بوتين، بمشاركة أكثر من ٦٠٠ ضيف ناقشوا موضوع الاستقرار العالمي والإقليمي، بالإضافة إلى مختلف جوانب الأمن في أوروبا وآسيا، وافريقيا والشرق الأوسط وأمريكا اللاتينية.

وحضر إفتتاح المؤتمر وزير الدفاع الروسي سيرغي كوجوغيتو فيتش وعدد من وزراء الدفاع ورؤساء الأركان العامة ووفود وزارات الدفاع وممثلين من مختلف دول العالم بالإضافة إلى ممثلين عن رابطة الدول المستقلة، ومنظمة معاهدة الأمن الجماعي، والأمم المتحدة، ومنظمة الأمن والتعاون في أوروبا، واللجنة الدولية للصليب الأحمر، وجامعة الدول العربية. ووجه الرئيس الروسي كلمه للمشاركين في المؤتمر خلال الافتتاح عبر تقنية الاتصال المرئي عن بعد، أعرب فيها عن القلق البالغ إزاء النزاعات الإقليمية وخطر انتشار أسلحة الدمار الشامل وأنشطة التنظيمات الإجرامية الدولية ومهربي المخدرات ومرتكبي الجرائم السيبرانية، بالإضافة إلى الخطر الخاص الذي لا يزال يشكله الإرهاب الدولي.. وبدوره رحب وزير الدفاع الروسي بكافة الوفود المشاركة في المؤتمر الدولي، مشيرا إلى أن الأمن والاستقرار في أي مجتمع كان هو أحد أسباب الأزدهار والتقدم لهذا المجتمع.

عرض مستجدات منصة «شفاء» الرقمية خلال « آراب هيلث ٢٠٢١»

دبي - وام:

تعرض وزارة الصحة ووقاية المجتمع ومؤسسة الإمارات للخدمات الصحية مستجدات منصة المرضى الرقمية "شفاء" ضمن مشاركتهما في معرض ومؤتمر الصحة العربي "آراب هيلث ٢٠٢١ " الذي اختتم أمس في مركز دبي التجاري العالمي لتكون قناة الاتصال الإلكترونية الذكية بين المرضى ومقدمي الرعاية الصحية والمرجع الرئيسي للإطلاع على المعلومات الطبية والأكلينيكية والسجل الطبي للمرضى.

وتخدم هذه النسخة المطورة من بوابة المريض السابقة أكبر شريحة من المرضى بكافة الفئات العمرية من خلال عرض وتقديم باقات من الخدمات العلاجية التي توفرها الوزارة والمؤسسة مدعومة بجميع المعلومات اللازمة التي تركز على احتياجات المستخدمين وذلك من خلال تحقيق الربط الالكتروني المباشر مع نظام تكنولوجيا الرعاية الصحية "وريد" الداعم لجميع منشآت الوزارة والمؤسسة ضمن شبكة موحدة.

وتشمل مزايا منصة المرضى الرقمية "شفاء" التي يتم التسجيل فيها بالهوية الرقمية "UAE PASS" تقديم خدمات علاجية ذكية وإتاحة الاطلاع على السجل الطبي والحصول على التنبيهات والاشعارات المتعلقة بمستجدات ملف المريض، مع توفير التوعية والإرشادات الصحية وإجراء استبيانات الرأي وإتاحة الدفع الالكتروني والقياسات والعلامات الحيوية وتمكين المحادثة الفورية والإطلاع على تحاليل المختبر والتقارير الطبية إضافة إلى تطوير برنامج الرعاية المنزلية لكبار السن لتشمل تقديم الطلب وإرفاق المستندات وتحديد موعد الزيارة الأولية للفريق الطبي ومتابعة الطلب والإطلاع على مواعيد الزيارات المجدولة لفريق الرعاية المنزلية.

وأكد سعادة الدكتور يوسف محمد السركال مدير عام مؤسسة الإمارات للخدمات الصحية أن إطلاق منصة "شفاء" بميزاتها المطورة يأتي في إطار توجهات حكومة الإمارات لتطوير الخدمات الحكومية وتحقيق جودة عالية لأفراد المجتمع وفقا لرؤية الإمارات، وضمن جهود الوزارة والمؤسسة لتوفير رعاية صحية شاملة متكاملة وتطبيق مبادرة الحكومة الذكية من خلال تطوير نظم المعلومات الصحية وتطبيق معايير عالمية في إدارة البنية التحتية للمنشآت الصحية تماشيا مع مستهدفات الأجندة الوطنية الرامية لتطبيق نظام صحي يستند إلى أعلى المعايير العالمية.

ومن جانبه أوضح علي العجمي مدير الصحة الرقمية في وزارة الصحة ووقاية المجتمع أن منصة المرضى الرقمية "شفاء" عبارة عن قناة رقمية وتطبيق ذكي مبني على أحدث التقنيات والتكنولوجيا الحديثة لتقديم الخدمات العلاجية وتعزيز قدرة الاطلاع على السجل الطبي ليشمل المؤشرات الحيوية والوصفات الطبية والتطعيمات بالإضافة إلى التاريخ الطبي والأدوية والحساسية وسجل زيارات الأطباء وتحاليل المختبر والتقارير الطبية ضمن أفضل معايير الدقة والشفافية مع المحافظة على سرية المعلومات الطبية للمرضى ووفق تصميم سهل الإستخدام ومبتكر متلائم مع معايير تجربة المستخدم وأفضل معايير جودة الخدمات الحكومية لتسهيل الوصول للخدمات الصحية ومتابعة جميع المعلومات بالسجل الطبي على مدار الساعة.

وأشار إلى توسيع نطاق مشروع منصة شفاء "SHEFAA" لتشمل ربط ملف المريض الصحي مع تقنيات الثورة الصناعية الرابعة كأجهزة إنترنت الأشياء الطبية "IOT" والأجهزة القابلة للارتداء " WEARABLE DEVICES " ليصبح بإمكان المتعاملين توصيل الأجهزة الطبية المنزلية مباشرة في الملف الصحي.

وذكر أن التقنية تساند عددا هائلا من التطبيقات الصحية والأجهزة الطبية مثل أجهزة الضغط والسكري ومعدل نبضات القلب ونسبة الأوكسجين بالدم ودرجة الحرارة وغيرها من العلامات الحيوية ومعدلات الحركة والأنشطة البدنية حيث يتم تخزين قراءات هذه الأجهزة في الملف الصحي للمريض لتوفير قاعدة بيانات طبية شاملة وآمنة لجميع المرضى وإتاحة الفرصة للطبيب للإطلاع على الحالة الصحية للمريض أثناء وجودة بالمنزل.

زار معرض الصحة العربي و«ميدلاب»

محمد بن راشد: الإمارات تولي قطاع الرعاية الصحية أقصى درجات الاهتمام

محمد بن راشد خلال تفقده معرض الصحة العربي و«ميدلاب» بحضور حمدان بن محمد ومكتوم بن محمد ومنصور بن محمد «وام»

دبي-وام:

أكد صاحب السمو الشيخ محمد بن راشد آل مكتوم نائب رئيس الدولة رئيس مجلس الوزراء حاكم دبي "رعاه الله"، أن قطاع الرعاية الصحية يعد من أهم القطاعات التي توليها دولة الإمارات أقصى درجات الاهتمام، منوها سموه بتميز المنظومة الصحية الإماراتية وما أبدته من كفاءة كانت محل كل تقدير خلال الفترة الماضية بفضل ما قدمه جميع منتسبيها من أطقم طبية وتمريضية وكذلك إدارية من عطاء وتفان في خدمة المجتمع بكل مكوناته.

جاء ذلك خلال الزيارة التي قام بها صاحب السمو نائب رئيس الدولة رئيس مجلس الوزراء حاكم دبي امس /الخميس/ يرافقه سمو الشيخ حمدان بن محمد بن راشد آل مكتوم، ولي عهد دبي، وسمو الشيخ مكتوم بن محمد بن راشد آل مكتوم، نائب حاكم دبي، وسمو الشيخ منصور بن محمد بن راشد آل مكتوم، رئيس اللجنة العليا لإدارة الأزمات والكوارث في دبي، إلى معرض الصحة العربي ٢٠٢١، في دورته الـ٤٦، وهو الحدث الأكبر من نوعه في منطقة الشرق الأوسط وشمال أفريقيا، والذي أقيم في مركز دبي المالي العالمي بمشاركة أكثر من ٢٣٠٠ من ٦٤ دولة حول العالم، ضمن أجواء آمنة تراعي تطبيق كافة الإجراءات الوقائية التي تضمن سلامة كافة العارضين والزوار.

وأعرب صاحب السمو الشيخ محمد بن راشد آل مكتوم عن ارتياحه للعودة القوية لنشاط المعارض والمؤتمرات الذي يشكل أحد أهم الروافد الرئيسية لاقتصاد دبي، وذلك بفضل نجاح الجهود المكثفة والإجراءات الصارمة التي تمكنت الإمارة معها من ضمان الأجواء الآمنة المشجعة للمشاركين من مختلف أنحاء العالم على حضور هذا الحدث الذي يعد من أبرز الأحداث المتخصصة في مجال الرعاية الصحية والخدمات الطبية على مستوى العالم، أسوة بباقي المعارض العالمية المتخصصة التي استضافتها الإمارة خلال الأشهر الماضية.

وقال سموه : " دبي مركز رئيسي لصناعة المؤتمرات والمعارض العالمية الكبرى في المنطقة .. والأجواء الآمنة التي توفرها تفتح المجال للقاء لتبادل الأفكار والابتكارات والمعارف .. والفعاليات التي تستضيفها تمهد لعقد شراكات وصفقات جديدة تساعد العالم سرعة التعافي وتخطي المرحلة الراهنة .. هدفنا أن تكون بيئتنا مشجعة دائماً لكل طاقة إيجابية تسهم في إيجاد غد أفضل لوطننا والمنطقة والعالم ".

إلى ذلك، أكد صاحب السمو الشيخ محمد بن راشد آل مكتوم أن قطاع الرعاية الصحية في دولة الإمارات يحظى بكل الاهتمام والدعم وقال سموه: "صحة المواطن والمقيم والزائر أمانة نضعها في مقدمة الأولويات .. وواجب نوفر كل الضمانات للوفاء به على الوجه الأكمل في كل الأوقات وضمن مختلف الظروف .. لدينا كفاءات وطنية على أعلى درجات الكفاءة .. وشراكات مع أكبر المؤسسات الطبية العالمية .. وخطط متكاملة تؤكد حصول جميع أفراد المجتمع على أرقى مستويات الخدمة الطبية وفق أفضل المعايير العالمية".

وقد قام صاحب السمو الشيخ محمد بن راشد آل مكتوم بجولة في معرض الصحة العربي الذي يضم في دورته الحالية أحدث التقنيات والتجهيزات الطبية والمبادرات والبرامج المختلفة التي تطرحها أكبر الشركات العالمية المتخصصة وأبرز المؤسسات الصحية، ومشغلو كبرى المستشفيات والعيادات المتخصصة، في المنطقة والعالم، كما يمثل الحدث فرصة نموذجية لعرض أحدث التقنيات في مجالات التشخيص والعلاج مع استخدام تكنولوجيا الذكاء الاصطناعي وتعلم الآلة وتحليل البيانات، فيما مثل المعرض فرصة مثالية لاستعراض الجهات المشاركة لإسهاماتهم في دعم الجهود الدولية في مجال مكافحة جائحة كوفيد-١٩.

حضر الجولة معالي عبدالرحمن محمد العويس وزير الصحة ووقاية المجتمع، ومعالي خليفة سعيد سليمان رئيس مراسم نائب رئيس الدولة رئيس مجلس الوزراء، وسعادة عوض الكتبي، المدير العام هيئة الصحة بدبي، وسعادة هلال سعيد المري، المدير العام لدائرة السياحة والتسويق التجاري بدبي والرئيس التنفيذي لمركز دبي التجاري العالمي.

كما شملت جولة صاحب السمو الشيخ محمد بن راشد آل مكتوم ومرافقيه جانباً من معرض "ميدلاب الشرق الأوسط" المقام تزامناً مع معرض "أراب هيلث" تحت شعار "إعادة تشكيل مستقبل التشخيص" بمشاركة أكثر من ٢٥٠ شركة من مختلف أنحاء العالم.

ويُعد معرض ومؤتمر "ميدلاب الشرق الأوسط" أكبر معرض ومؤتمر للمختبرات الطبية في منطقة الشرق الأوسط وشمال أفريقيا ويشمل ٨ مؤتمرات طبية وأكثر من ٨٠ جلسة تعليمية يحاضر فيها أبرز خبراء المختبرات على مستوى العالم، مع التركيز هذا العام على جائحة "كوفيد-١٩" ومناقشة أحدث النتائج العلمية المتعلقة بمكافحة فيروس كورونا المستجد، وتأثيراتها المختلفة على القطاع الصحي في المنطقة.

في لقاء تفاعلي مع طلبة الصف الأول بأكاديمية رأس الخيمة

سعود بن صقر: أطفالنا الأمل في صناعة مستقبل مشرق للإنسانية

نسعى إلى تمكين وتزويد أبنائنا بالعلم والمعرفة ليحققوا الإنجازات النوعية

رأس الخيمة-وام:

أكد صاحب السمو الشيخ سعود بن صقر القاسمي عضو المجلس الأعلى حاكم رأس الخيمة أمس، أن أطفالنا هم الأمل في صناعة مستقبل مشرق للإنسانية.

جاء ذلك خلال لقاء تفاعلي وودي عُقد بتقنية الاتصال المرئي مع طلبة الصف الأول في أربع مدارس تابعة لأكاديمية رأس الخيمة، بمناسبة قرب انتهاء عامهم الدراسي.

وأشار سموه خلال لقائه بمئات من طلبة المدارس الأربع، على أهمية التعليم ودوره في صناعة مستقبل رأس الخيمة ودولة الإمارات، وأجاب سموه أيضاً على أسئلة الطلبة العفوية التي تمحورت حول معرفة تجارب سموه الشخصية في الحياة، وشغفة بالرياضيات وقراءة الكتب، وتمنى سموه لهم مواصلة النجاح والتوفيق.

ويحرص صاحب السمو الشيخ سعود بن صقر القاسمي، على التواصل سنوياً مع أبنائه الطلبة من كافة المراحل الدراسية إيماناً منه بأهمية الاطلاع على مراحل تطورهم المعرفي، وانطلاقاً من رؤيته القائمة على الارتقاء بمعايير التعليم وجودته في الإمارة لتتماشى مع أفضل الممارسات العالمية.

وقال سموه للطلبة خلال اللقاء: "إن رحلة الحياة قد تبدو طويلة بالنسبة لكم في هذه المرحلة العمرية، لكنكم ستدركون لاحقاً مع نضجكم بأنها محدودة، لذا أدعوكم أن تستمتعوا بهذه الرحلة، وأن تحرصوا على عمل ما تحبون، لأن جوهر النجاح هو في القيام بالأمور التي تحبونها.. الحياة رحلة مميزة، ولتحقيق النجاحات والإنجازات عليكم السعي لاكتساب المعرفة من خلال المواظبة على القراءة والحرص على التعلم المستمر.. أنتم أملنا وأبطال مستقبلنا، لذلك أتمنى لكم قضاء إجازة صيفية ممتعة ومن ثم العودة للاستمتاع بعام دراسي جديد نأمل أن يكون أفضل من العام السابق".

وأضاف سموه: "سررت اليوم بالتحدث مع مجموعة من الأطفال ذوي العقول الواعدة في أربع مدارس تابعة لأكاديمية رأس الخيمة، ولمست عن قرب عفويتهم وفضولهم وحيويتهم واستعدادهم للمضي قدماً نحو مستقبل مشرق".

وقال سموه: "آمل أن يحافظ هؤلاء الطلبة على الرغبة والحماس الذي لمسته خلال سنواتهم القادمة في المدرسة، لأن الحصول على المعرفة والعلم بحاجة إلى الشغف والتطلع للمستقبل".

وأكد صاحب السمو الشيخ سعود بن صقر القاسمي، أن حصول جميع أفراد المجتمع على تعليم عالي الجودة أمر مهم وحيوي في رحلتنا نحو النجاح سواءً على المستوى الفردي أو الجماعي، وهو أحد الركائز الأساسية التي تعتمدها رأس الخيمة لتطوير معايير العملية التعليمية في جميع مدارسها.

وقال سموه: "نسعى إلى تمكين وتزويد أبنائنا بالعلم والمعرفة ليكونوا قادرين على تحقيق المزيد من الإنجازات النوعية، الأمر الذي من شأنه أن ينعكس إيجاباً على مسيرة الازدهار والتنمية المستدامة المتواصلة في رأس الخيمة ودولة الإمارات".

من جانبه قال جراهام بيل المدير التنفيذي لأكاديمية رأس الخيمة، إن حرص صاحب السمو الشيخ سعود بن صقر القاسمي، على اتباع هذا النهج، تأكيد على التزام سموه بتطوير التعليم، ورسالة واضحة حول أهمية العلم وفائدته العظيمة لمستقبل الطلبة.

وأضاف بيل: "أسرة أكاديمية رأس الخيمة محظوظة بالدعم المستمر الذي تتلقاه من صاحب السمو الشيخ سعود بن صقر القاسمي، والذي يبدو جلياً من خلال حرص سموه على التواصل كل عام مع طلبة الصف الأول.. مؤكداً أن جميع الطلبة شعروا بسعادة بالغة لإتاحة الفرصة أمامهم لمشاركة أفكارهم المستقبلية، وطرح أسئلتهم على صاحب السمو حاكم رأس الخيمة، والاستفادة من معرفته وحكمته.. إنها لحظة فارقة في عامنا الدراسي ونقطة مضيئة وتجربة ثرية ومحفزة لطلبتنا الصغار".

وتضم أكاديمية رأس الخيمة – التي تشغل خمس مدارس في الإمارة من ضمنها المدرسة الثانوية – صفوفاً دراسية متطورة، ومبان حديثة، وتتميز ببيئتها التعليمية بالتنوع الطلابي.. وفي ظل الظروف الراهنة ومع استمرار جائحة كوفيد-١٩"، تضع الأكاديمية صحة وسلامة الطلبة في مقدمة أولوياتها، وتحرص على تطبيق جميع بروتوكولات الصحة والسلامة المعتمدة على مستوى الدولة، لضمان حصول طلبتها على تعليم عالي الجودة في بيئة آمنة تمكنهم من التركيز على اكتساب العلم والمعرفة.

جراحة نادرة لاستئصال وزرع كلية لمريض ستيني

أبوظبي-وام:

أجرى الأطباء في "مستشفى "كليفلاند كلينك أبوظبي" جراحة نادرة هي الأولى من نوعها في الإمارات يتم فيها إستئصال وزرع كلية لمريض بعد إزالة ورم سرطاني كان ينمو بداخلها .وكان المريض وُلد بكلية واحدة فقط وسبق إصابتها بالسرطان وتم استئصال الورم لكنه عاد مجددا إلى المستشفى يشكو من ألم في الصدر وكانت المفاجأة ان الورم عاد مجددا ولكن أكثر شراسة .

يقول علي الشامسي وهو في الستينيات من العمر "كنت في حالة صدمة ، فأنا قد أتيت إلى المستشفى لاستشارة طبية تتعلق بالتدخين، ثم تفاجأتُ بتشخيص حالتي بأنني مصاب مرة أخرى بالسرطان في كليتي الوحيدة التي ولدت بها..

فكرت في أن أسافر إلى الخارج لأتلقى العلاج، لكنّي قررتُ أن أبقى في بلدي لكي أتلقى العلاج ." وبعد تشخيص حالته، خضع علي لفحوصات طبية أكثر تفصيلاً للتأكد من دقة التشخيص، ولمعرفة ما إذا كان السرطان قد انتشر.

كان الأطباء سعداء حين تأكدوا من أن السرطان لم ينتشر، لكن الموقع الدقيق للورم بالكلية بقي مصدراً للقلق لديهم، حيث أن الورم متغلغلٌ في كليته بشكل عميق، وكان من المستحيل أن يجري الأطباء تلك الجراحة والكلية في مكانها.

وأوضح الدكتور وليد حسن، رئيس قسم جراحة المسالك البولية، واستشاري جراحة الأورام الذي أجرى الجراحة في مستشفى "كليفلاند كلينك أبوظبي"" :نظراً لأن علي لديه كلية واحدة فقط، وأن الورم متغلغلٌ بعمق في الوريد الكلوي، كانت خياراتنا محدودة في مُعالجة حالته ، فلو أزلنا كليته، لكان قد احتاج إلى عدة سنوات من غسيل الكلى بانتظام، قبل إجرائه عملية زراعة لكلية جديدة يحصل عليها من متبرع، وهذه إجراءات لا تخلو من المخاطر ، وقد رأينا أن أفضل إجراء جراحي يناسب حالة علي هو إجراء عملية جراحية معقدة، تستأصل فيه كليته، ثم يُزال الورم السرطاني، ثم تُعاد زراعتها في جسمه مرة أخرى."

واستغرقت هذه الجراحة ١١ ساعة، وتعرف باسم استئصال الكلية المعطوبة وإصلاحُها [خارج الجسم] ثم زراعتها [في جسم المريض مرةً أخرى]، وقد أجراها فريق من ثلاثة من أمهر الجراحين المتخصصين في زراعة الأعضاء، والجراحة المجهرية، وجراحة الأورام.

ونظرًا لأن الورم كان يقع في عمق الكلية، كان من المستحيل الوصول إليه بأمان مع وجود الكلى في مكانها في الجسم.

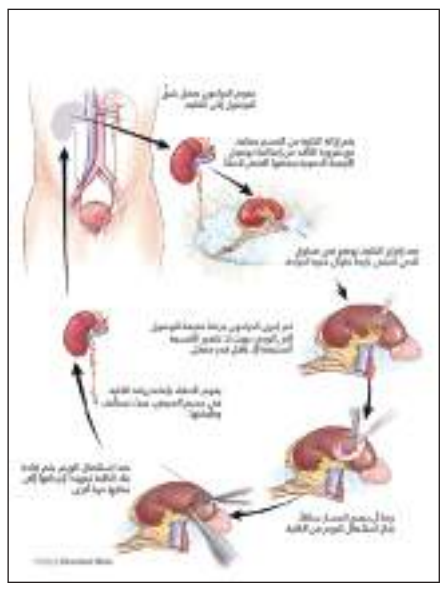

وفي المرحلة الأولى من العملية، استأصل جرّاح متخصص في زراعة الأعضاء كلية علي، كما لو كان يستأصل كلية من متبرع.

وبمجرّد خروج الكلية من جسم علي، تم وضعها في محلول ثلجي كي تبقى باردة، بينما عمل طبيب متخصص في جراحة الأورام وطبيب آخر متخصص في العمليات الجراحية الدقيقة معا لتشريحها بعناية للوصول إلى الورم.

ولفت الدكتور كاشف صديقي، استشاري المسالك البولية المتخصص في الجراحة المجهرية، بمستشفى "كليفلاند كلينك أبوظبي"، وهو من الجراحين المشاركين في إجراء جراحة علي" :حين تكون الكلية خارج الجسم، فإن ذلك يعني أننا نستطيع أن نتعامل معها بصورة أفضل. فالإبقاء على الكلية، في مكانها، متصلة بالجسم، معناه أن نجري هذه العملية الجراحية في مكان ضيق، ويعرّض المريض لخطر كبير، في حالة حدوث نزيف شديد. وحين تكون الكلية خارج الجسم، وموضوعة في محلول ثلجي، يكون قد توافر لنا مكان أفسح، ووقت أطول.

وهذا يعني أننا نستطيع أن نستخدم النّهج الأمثل للوصول إلى الورم، ويضمن كذلك أقل قدر من الضرر للأنسجة السليمة بالجسم، قبل إعادة الكلية إلى موضعها مرة أخرى." وبعد وصول الأطباء إلى الورم وإزالته، أصلح الجراحون كلية علي، ثم بدأوا في زراعتها مرةً أخرى في جسمه، وكانت هذه المرحلة هي أدق مراحل العمل.

وأوضح الدكتور بشير سنكري، رئيس معهد التخصصات الجراحية الدقيقة، في مستشفى "كليفلاند كلينك أبوظبي"، وجراح زراعة الأعضاء الذي شارك في العملية: "كانت هذه العملية معقدة جداً، وتطلبت مستوىً عاليا من المهارة والتنسيق بين أعضاء فريقنا، مع خبرة واسعة في كل من زراعة الأعضاء، وجراحة الأورام. وهذه الجراحة لا يمكن إجراؤها في أماكن كثيرة من العالم.وهذا النهج الذي اتبعناه يعني، من ناحية علي، أننا قادرون على أن ننقذ كليته، وفي هذا فوائد كثيرة له. فلن يحتاج لغسيل الكلى، ولن يحتاج لزراعة كلية، ولا لمثبطات المناعة، ويستطيع أن يعيش حياة طبيعية، وهو معافىً من السرطان."

وبعد إجراء تلك الجراحة الناجحة، أمضى علي ما يقارب ثلاثة أسابيع في المستشفى يتعافى، قبل أن يعود إلى منزله في العين.

ثم بدأ علي غسيل الكلى في مستشفى "كليفلاند كلينك أبوظبي – العين"، في حين كانت كليته تتماثل للشفاء.

تقديم ٩٨,٦٨٩ جرعة من لقاح «كوفيد-١٩» .. والإجمالي ١٤,٨٣٤,٣٥٥

أبوظبي-وام:

أعلنت وزارة الصحة ووقاية المجتمع عن تقديم ٩٨,٦٨٩ جرعة من لقاح "كوفيد-١٩" خلال الساعات الـ ٢٤ الماضية وبذلك يبلغ مجموع الجرعات التي تم تقديمها حتى يوم امس الخميس ١٤,٨٣٤,٣٥٥ جرعة ومعدل توزيع اللقاح ١٤٩,٩٩ جرعة لكل ١٠٠ شخص.

يأتي ذلك تماشيا مع خطة الوزارة لتوفير لقاح " كوفيد-١٩ " وسعيا للوصول إلى المناعة المكتسبة الناتجة عن التطعيم والتي ستساعد في تقليل أعداد الحالات والسيطرة على فيروس " كوفيد-١٩ ".

هيئة «معاً» تطلق تقرير الأثر الاجتماعي الأول

أبوظبي-الوحدة:

أصدرت هيئة المساهمات المجتمعية «معا « ، تقرير الأثر الاجتماعي الأول لها، معتمدة على استراتيجية مبتكرة ارتكزت على إحداث أثر اجتماعي إيجابي وتوسيع آفاق الابتكار للبرامج التي أطلقتها خلال عام ٢٠٢٠، والتي ساهمت في ترسيخ ثقافة المساهمة المجتمعية والمشاركة في معالجة التحديات وفقا للأولويات الاجتماعية المحددة في الإمارة.

وجاء التقرير ليعكس الإنجازات التي استطاعت الهيئة تحقيقها خلال عام ٢٠٢٠، على مدار عامها الأول الكامل، ليكون الأساس الراسخ والمتين لبناء مستقبل أفضل.

ومن أبرز الإنجازات التي حققتها الهيئة، تطوير ٤٠ مؤسسة اجتماعية جديدة، وتفعيل مشاركة أكثر من ٦ آلاف متطوع لخدمة المجتمع، وجمع أكثر من مليار درهم من المساهمات المالية والعينية والتي وفرت الدعم لأكثر من ٤٠٠ ألف فرد من أبناء المجتمع.

وساهمت هيئة «معا» في توسيع آفاق الابتكار الاجتماعي عبر احتضان المشاريع الاجتماعية، وايجاد بيئة ملائمة لتعزيز ريادة الأعمال الاجتماعية، فضلا عن توفير فرص التطوع وإرساء آلية مستدامة للتمويل، بالإضافة لإنشاء منصات رائدة لاستقطاب المساهمات المجتمعية من خلال ركائزها الاستراتيجية، وشكلت نتائجها معلما أرسى أسس التماسك المجتمعي والتعاون الاجتماعي في أبوظبي خلال عام ٢٠٢٠ لصياغة معيار مبتكر للاندماج الاجتماعي.

وتندرج البرامج الرائدة في إطار المحاور الاستراتيجية الخمسة لهيئة «معا» والتي تتضمن الحاضنة والمسرع الاجتماعي، وعقود الأثر الاجتماعي، وصندوق الاستثمار الاجتماعي، والمشاركة المجتمعية وإدارة التواصل والشراكات، إذ تعمل الهيئة على مد جسر للتواصل بين الحكومة ومؤسسات القطاع الخاص والمجتمع المدني لمعالجة التحديات الاجتماعية الملحة في مجتمع أبوظبي.

ومن أبرز الأولويات الاجتماعية التي ركزت هيئة «معا» على معالجتها تمثلت بتعزيز التماسك الأسري، وكيفية إحداث توازن بين الحياة والعمل، وحرصت على توفير ضروريات الحياة الأساسية، ودعم كبار السن وأصحاب الهمم من خلال توفير الفرص الملائمة لهم ولقدراتهم لتعزيز صحتهم ولياقتهم البدنية، بالإضافة للقضايا البيئية والحفاظ على الموارد الطبيعية.

وفي إطار برنامج الحاضنة والمسرع الاجتماعي مكنت هيئة رواد الأعمال الاجتماعيين الطموحين وزودتهم بالمعارف والخبرات اللازمة لتطوير أفكارهم الإبداعية وتحويلها إلى مؤسسات اجتماعية راسخة الأركان، ومن خلال الدورات الأربع التي تم إطلاقها وفرت هيئة معا الدعم لحوالي ١٥ ألف مستفيد حتى اليوم، كما ساهمت كل مؤسسة في توفير فرص العمل والتطوع.

ويشكل نهج التمويل المبتكرة المستدام عاملا أساسيا في إحداث أثر اجتماعي إيجابي، ووضعت هيئة معا معلما بارزا في سجل إنجازاتها من خلال إطلاق برنامج «أطمح» أول مشروع لسندات الأثر الاجتماعي على مستوى منطقة دول مجلس التعاون الخليجي.

وتم إطلاق البرنامج ضمن محور سندات الأثر الاجتماعي، وذلك بالشراكة مع دائرة تنمية المجتمع والدار العقارية والدار للتعليم ومؤسسة زايد العليا لأصحاب الهمم، لإرساء أول مشروع ساهم بإحداث أثر اجتماعي إيجابي على مستوى العالم يركز على توفير فرص التعليم لأصحاب الهمم، إذ مكن البرنامج الذي امتد على مدار ١٥ شهرا ٢٥ طالبا وزودهم بالمهارات والتدريب المهني اللازم.

ووضعت هيئة معا بالتعاون مع شركائها خطة شاملة لإطلاق أول برنامج لسندات الأثر الاجتماعي في أبوظبي، تضمنت المناهج الدراسية وأساليب التدريس المبتكرة وحددت النتائج المنشودة.

بالتعاون مع القنصلية الهندية
«دبي لرعاية النساء» تنظم برنامجاً تدريبياً حول قضايا الاتجار بالبشر

دبي-وام:

نظمت مؤسسة دبي لرعاية النساء والأطفال البرنامج التدريبي للعام الحالي بالتعاون مع القنصلية الهندية في دبي بقصد تنمية مهارات البعثات الدبلوماسية المعنية في قضايا الاتجار بالبشر وذلك لمدة 3 أيام بمقر القنصلية. وقالت شيخة سعيد المنصوري مدير عام مؤسسة دبي لرعاية النساء والأطفال بالإنابة إن البرنامج استهدف 60 مدربا من القنصلية الهندية أشرف عليهم متخصص بهذا الشأن حيث تم تقسيمه إلى محورين رئيسيين تضمن الأول حزمة من المعطيات عن المؤسسة وتعريف مفصل عن الاتجار بالبشر وأبرز الممارسات التي تطبق لحماية ورعاية حالات الاتجار بالبشر بالإضافة إلى تعريفهم بالفئات المستهدفة لهذا البرنامج والتي ركزت على عاملات المنازل والمضيفات في الفنادق وعاملات المطاعم وموظفات مراكز التجميل والشركات الخاصة بالإضافة إلى توضيح خصائص هذه الجريمة وعواملها ومعدلات انتشارها واسبابها واثارها والطرق المعتمدة من اجل التدخل والمعالجة. أما المحور الثاني فاختص بقصص عن حالات الاتجار بالبشر التي استقبلتها المؤسسة وكيفية إدارتها منذ لحظة استلام البلاغ مرورا بجمع البيانات ووضع خطط الدعم والتدخل والعلاجمزودا بعرض أرقام التواصل لمراكز ومؤسسات الإيواء في الدولة لطلب المساعدة في حال التعرض لهذا الجريمة. وأضافت المنصوري إن هذا البرنامج التدريبي جاء لتحقيق حزمة أهداف أهمها نشر الوعي لدى الجهات الخارجية بشأن قضايا الاتجار بالبشر لإعطاء كل جهة دور فعال في التعاون مع الجهود الحثيثة التي تقوم بها الإمارات في التصدي لهذه الجريمة حيث أن الظواهر الاجتماعية تحتاج إلى عمل تكاملي شمولي كما يهدف البرنامج أيضا إلى تفعيل التعاون بين المؤسسة وبين القنصلية الهندية اذ أن جالية كبيرة من هذه الجنسية تعيش على أرض الدولة لذا من المهم أن يتم توعيتهم بهذه الظواهر الاجتماعية وتدريبهم بأفضل الممارسات المعتمدة عالميا في مجال التعامل مع الحالات على المستوى الاجتماعي والنفسي.

«ستارز بلاي أرابيا» تؤسس مقرها الرئيسي في أبوظبي

أبوظبي-وام:

وقع مكتب أبوظبي للاستثمار اتفاقية شراكة جديدة مع "ستارز بلاي أرابيا" خدمة مشاهدة الفيديو حسب الطلب لتقوم الأخيرة بموجبها بتأسيس مقرها الرئيسي في أبوظبي.

وتندرج هذه الخطوة في إطار برنامج الابتكار الذي أطلقه مكتب أبوظبي للاستثمار بقيمة 2 مليار درهم ويعتبر أحد مبادرات برنامج أبوظبي للمسرعات التنموية "غداً 21".

وستتمكن "ستارز بلاي أرابيا" عبر تأسيس مقرها الرئيسي في أبوظبي بدعم من مكتب أبوظبي للاستثمار من تعزيز جهودها لإنتاج المحتوى الأصلي الذي يلبي تطلعات المشاهدين في المنطقة. وتقدم "ستارز بلاي أرابيا" التي تأسست في دولة الإمارات المحتوى الترفيهي المميز لأكثر من 1,8 مليون مشترك في 20 دولة حول العالم، والذي يشمل أشهر الأفلام، والعروض التلفزيونية الحصرية، والمحتوى المخصص للأطفال والمسلسلات العربية. ومنذ تأسيسها في العام 2015، حققت "ستارز بلاي أرابيا" معدل نمو لافت، وسجلت رقماً قياسياً في العام 2020 على مستوى المستخدمين والإيرادات ومعدلات مشاهدة المحتوى.

وقال سعادة الدكتور طارق بن هندي، مدير عام مكتب أبوظبي للاستثمار إن الاستثمارات الحكومية الكبيرة والتدفق المستمر للمواهب والكفاءات إلى جانب البنية التحتية القوية التي تدعم طموحات المبدعين من رواد الأعمال والشركات المختلفة، باتت ترسم ملامح مستقبل أكثر قوة وازدهاراً للقطاع الإبداعي في إمارة أبوظبي. وباعتبارنا شريك طويل الأمد، فإننا نعمل على توفير الدعم للشركات التي تشاركنا بالرؤى والأهداف ومساعدتها على تطوير أعمالها من خلال دعم وتيرة جهودها في الأبحاث والتطوير، وإعدادها بكل ما تحتاجه لتحقيق التنمية المستدامة لأعمالها على الصعيد العالمي.

ومن مقرها الرئيسي في أبوظبي، ستحرص "ستارز بلاي أرابيا" على إبرام شراكات مع شركات ومؤسسات قطاع الإعلام والإبداع النابض بالحيوية في الإمارة لرفد مشتركيها بمجموعة واسعة من المحتوى الترفيهي المقدم حسب الطلب. وإلى جانب علاقات التعاون الحالية مع نخبة من المؤسسات الإعلامية في إمارة أبوظبي مثل أبوظبي للإعلام، وTWOFOUR54، وإيمج نيشن أبوظبي، ستعقد ستارز بلاي أرابيا شراكات مع عدد من وكالات الإنتاج المحلية واستديوهات الرسوم المتحركة لإنتاج المحتوى الأصلي الجذاب، لاسيما المرتبط بأذواق أكبر شرائح المشاهدين في المنطقة، وهم الشباب العربي الذين يناهز

عددهم 200 مليون شاباً وشابة.

وضمن اتفاقية الشراكة مع مكتب أبوظبي للاستثمار، ستؤسس "ستارز بلاي أرابيا" سحابتها الخاصة والمتطورة من الجيل المقبل في أبوظبي لتلبية الاحتياجات المتنامية للعملاء في المنطقة. وستقدم الشركة سحابتها الخاصة لشركات الإعلام الأخرى كحل مدار بالكامل لمزودي خدمات المشاهدة الذكية عبر الإنترنت "OTT".

كما ستقوم "ستارز بلاي أرابيا" بتأسيس فريق تقني متخصص يضم نخبة من مهندسي الذكاء الاصطناعي وعلماء البيانات لدعم عملياتها التشغيلية في إمارة أبوظبي.

ومن جهته قال معاذ شيخ، المؤسس والرئيس التنفيذي لشركة ستارز بلاي أرابيا إن تأسيس مقرنا الرئيسي في إمارة أبوظبي سيمكننا من إنتاج المزيد من المحتوى الأصلي عبر إثراء شراكاتنا مع الشركات والمؤسسات العاملة في قطاع الإعلام. كما سيمنحنا تأسيس سحابتنا الجديدة الخاصة القدرة على تلبية تطلعات المشاهدين وإثراء تجارب مشاهدتهم للمحتوى المميز عبر منصتنا. وتعكس هذه الخطى أهدافنا الطموحة لترسيخ ريادتنا في قطاعي التكنولوجيا والإعلام في المنطقة، ونتوجه بجزيل الشكر إلى مكتب أبوظبي للاستثمار على دعمهم لرؤيتنا الاستراتيجية الموجهة للنمو.

وفي إطار شراكة برنامج الابتكار التابع لمكتب أبوظبي للاستثمار، قدم المكتب حوافز مالية لشركة "ستارز بلاي أرابيا" تتضمن فرص استرداد نسب من رواتب الموظفين من ذوي المهارة العالية، ونسب من التكاليف المرتبطة بالتكنولوجيا وغيرها من النفقات التشغيلية، بالإضافة إلى حوافز أخرى كتوفير الدعم والمساعدة في إجراءات تأسيس الشركة، وتسهيل عملية التواصل والعمل مع الشركاء ضمن المنظومة الإعلامية في إمارة أبوظبي.

ويستهدف برنامج الابتكار التابع لمكتب أبوظبي للاستثمار المؤسسات والشركات الناشئة التي تركز على الابتكار في مجالات تقنيات المعلومات الاتصالات، والخدمات المالية، والخدمات الصحية، والمستحضرات الصيدلانية الحيوية، والسياحة، والتكنولوجيا الزراعية، وغيرها.

مركز الإمارات لأبحاث التنقل يطور مشاريع تحقق نظام مواصلات آمن

العين-وام:

يعمل مركز الإمارات لأبحاث التنقل في جامعة الإمارات العربية المتحدة على مجموعة من المشاريع البحثية بالتعاون مع مختلف الجهات الحكومية والتي تصب في خدمة الأهداف الاستراتيجية للدولة وتبحث أهم القضايا المعاصرة المتعلقة بالتنقل الآمن. ومن هذه المشاريع مشروع "تطوير استراتيجية الرؤية الصفرية للسلامة المرورية بإمارة أبوظبي للوصول إلى معدل صفر للوفيات والإصابات الخطيرة بحلول عام 2040 " بالتعاون مع مركز النقل المتكامل في أبوظبي، و"النمذجة الرياضية لديناميكيات انتشار كوفيد- 19 في إمارة أبوظبي" بالتعاون مع دائرة الصحة في أبوظبي، ومشروع "تطوير نماذج محاكاة لتقدير أثر انتشار العدوى من مرض كوفيد - 19 في الحج والعمرة لغرض إدارة الحشود" بالتعاون مع جامعة أم القرى ووزارة التعليم بالمملكة العربية السعودية. وقال الدكتور حمد عبدالله الجسمي مدير مركز الإمارات لأبحاث التنقل إن رسالة المركز هي تحقيق نظام مواصلات آمن، فعال، متكامل و صديق للبيئة من خلال المساهمة في البحوث ذات التخصصات المتعددة، وتمكين استعمال التكنولوجيا و التفاعل بينها، وتعزيز الأفكار الإبداعية، وربط العلاقات بين أصحاب المصلحة والقرار، ونشر أحدث ما توصل إليه العلم فيما يخص قطاع النقل والمواصلات. وأضاف الجسمي أن المركز يعمل حاليا على مجموعة من المشاريع المتعلقة بهندسة الطرق والبنية التحتية بالتعاون وزارة الطاقة والبنية التحتية متمثلة في مشروع "تطوير منهجية دعم اتخاذ قرارات للجدولة الذكية لصيانة الطرقات باستخدام تعلم الآلة والشبكات البيزية"، و "سلوك الخرسانة الذاتية العلاج في بيئة محفزة للصدأ"، و "سلوك الخرسانة المصنوعة من الركام المعاد تدويره والمسلحة بألياف البازلت غير معدنية"، و"تطوير خوارزميات التعرف الآلي على صور تشققات الطرقات باستخدام نماذج الشبكات العصبونية الالتفافية". جدير بالذكر أن مركز الإمارات لأبحاث التنقل والذي عرف سابقا بمركز بحوث الطرق والمواصلات وسلامة المرور /RTTSRC/تم إنشاؤه في جامعة الإمارات في يونيو 2004 بهدف تعزيز دور الجامعة في خدمة الأهداف التنموية للدولة في مجالات النقل وهندسة الطرق وسلامة المرور.

ويعد أول مركز بحثي أنشئ في جامعة الإمارات وقد نفذ 22 مشروعا بتمويل داخلي و أكثر من 40 مشروعا بتمويل خارجي منذ نشأته، ويشمل خمس مجموعات بحثية هي: التنقل الآمن، والبنية التحتية الفعالة، والتنقل المتصل ذاتي القيادة، والتنقل المتكامل، والتنقل الأخضر. ويضم المركز نخبة من الباحثين والخبراء من مختلف المجالات مثل: علوم الكمبيوتر، هندسة البرمجيات، الهندسة الكهربائية، الهندسة المدنية، الهندسة البيئية، الهندسة الميكانيكية، الجغرافيا، نظم المعلومات الجغرافية، الاستشعار عن بعد، الإحصاء والإقتصاد إضافة إلى مهنيين وخبراء من جامعات ومراكز دولية أخرى . كما يمتلك المركز ميزة الوصول إلى جميع المختبرات البحثية في جامعة الإمارات التي توفر مجموعة متنوعة من العوامل المساعدة في البحوث الأساسية ، بما في ذلك مختبر الذكاء الاصطناعي والروبوتات، ومختبرات تطبيقات و برامج المحاكاة، ومختبرات علوم المواد.

المكتب الإعلامي لحكومة دبي يطلق منتدى التبادل المعرفي

دبي-وام:

أطلق المكتب الإعلامي لحكومة دبي "منتدى التبادل المعرفي" ليكون منصة شاملة لتبادل الخبرات والأفكار والتجارب ضمن جملة من الموضوعات المهمة ذات الصلة بمجال الاتصال الاستراتيجي بمشاركة قيادات مؤسسات حكومية وشبة حكومية وبالتعاون مع نخبة من المتحدثين المحليين والعالميين، من أجل التوصل إلى تصورات وأفكار جديدة وحلول مبتكرة للتحديات التي تفرضها المتغيرات العالمية المحيطة، ومن أبرزها الأزمة العالمية الناتجة عن جائحة كوفيد-19 .

وأوضحت نورة العبار مديرة إدارة الشؤون الإعلامية الاستراتيجية في المكتب الإعلامي لحكومة دبي أن المنتدى يأتي كأحد أهم المبادرات التي ينظمها المكتب الإعلامي بصورة منتظمة من أجل تعزيز قدرات الاتصال الاستراتيجي ورفع مستوى مساهمته الإيجابية في تحقيق أولويات العمل في هذه المرحلة، بتيسير الفرصة للاطلاع على أفضل التجارب والممارسات العالمية في هذا المجال، وبالتعاون مع أبرز المتحدثين من دولة الإمارات ومن حول العالم، وإقامة حوار يجمع قيادات القطاعات الحيوية لإيجاد تصورات واضحة لكيفية الارتقاء بعمليات الاتصال إلى مستويات أعلى من الكفاءة والقدرة على التأثير. وقالت: "إطلاق هذه المنصة المعرفية الجديدة يأتي في إطار رسالة المكتب الإعلامي لحكومة دبي الساعية إلى تأكيد وصول رسالة دبي إلى العالم بالصورة الصحيحة ومساندة الإنجازات العديدة المتحققة فيها، ونقل صورة واضحة حول رؤية دبي وتطلعاتها الطموحة للمستقبل، وما تقوم به من جهود تنموية على الأصعدة كافة وبما يكفل الإسهام في ترسيخ موقعها مركزا محوريا للأعمال في المنطقة والمدينة الأفضل للحياة والعمل في العالم".

وأعربت نورة العبار عن خالص الشكر والتقدير لجميع المشاركين في المنتدى ولما قدموه من أفكار ورؤى خلال النقاش وقالت: "نواصل العمل مع شركائنا في مختلف القطاعات الحيوية من أجل توظيف الاتصال في دعم طموحات دبي الكبيرة للمستقبل، والتركيز مبدئيا سيكون على مناقشة دور الاتصال الاستراتيجي في التصدي لآثار الأزمة العالمية الناتجة عن جائحة كوفيد-19 كونها الشاغل الأكبر للعالم أجمع في هذه المرحلة".

ودارت مناقشات الجلسة الأولى من جلسات "منتدى التبادل المعرفي" حول سبل إنجاح الاتصال الاستراتيجي في أوقات الأزمات، وركزت بصورة خاصة على أزمة فيروس كورونا المستجد.

وتناولت الجلسة الكيفية التي يمكن من خلالها للحكومات التعامل مع مثل تلك المواقف الحرجة من منظور علم السلوك، وما يضعه من أطر يمكن معها الوصول بتأثير الاتصال الجماهيري إلى أعلى مستويات الفاعلية وتحقيق الهدف في تحفيز أفراد المجتمع على التعاون لضمان مساندة جهود الحكومات في التصدي للأزمات التي تواجهها، ومن أبرزها جائحة كوفيد-19. وتطرقت الجلسة إلى مناقشة الأبعاد المختلفة للتحول الذي طرأ على سلوك المجتمعات جراء الأزمة العالمية التي تعد أحد أصعب التحديات التي واجهها العالم في تاريخه الحديث، وتناولت سبل التحفيز الاجتماعي في مثل هذه الأوقات والتشجيع على تبني الروح الإيجابية في مواجهة تداعياتها من أجل الوصول إلى الأثر المطلوب في مساعدة المجتمعات على تخطي مثل تلك التحديات. وناقشت الجلسة مجموعة من الموضوعات ذات الصلة من بينها سبل التصدي للشائعات والمعلومات المغلوطة وآليات تعزيز الثقة والمشاركة المجتمعية، ومقومات إذكاء المشاعر الإيجابية في مثل تلك الأوقات.

تعاون بين جامعة الإمارات وهيئة أبوظبي للإسكان لإعداد الدراسات وتبادل الخبرات

العين-وام:

وقعت جامعة الامارات وهيئة أبوظبي للإسكان مذكرة تفاهم للتعاون في إعداد الخطط والبرامج المشتركة وتبادل الخبرات العلمية والعملية بين الطرفين لمدة خمسة سنوات. حضر توقيع المذكرة سعادة أحمد بدر القبيسي ،المدير التنفيذي لقطاع تخصيص المنافع السكنية والدكتورة منى المنصوري المدير التنفيذي لقطاع تطوير السياسات والتخطيط الاستراتيجي بالإنابة، والدكتور محمد حسن، نائب مدير الجامعة للشؤون الأكاديمية بالإنابة. وقال الدكتور محمد حسن في كلمته خلال توقيع المذكرة التي تمت عن بُعد إن جامعة الامارات ، وبما تمتلكه من خبرات أكاديمية نوعية على مستوى عال ،وكذلك توافر الموارد البشرية المؤهلة ،والبنية الأكاديمية الرائدة والمتميزة على مستوى مؤسسات التعليم العالي في الدولة ،قادرة على تشكل شراكة استراتيجية متميزة مع هيئة أبو ظبي للإسكان

وفق آليات عمل محددة يتم الاتفاق عليها ،في مجالات مختلفة من خلال أعداد الدراسات الاكاديمية التي قد تحتاج إليها الهيئة وكذلك تدريب وتأهيل الموظفين المختصين في الجوانب الفنية والإدارية ،والعمل على تنظيم الدورات والندوات المشتركة المتخصصة بين الجانبين ،مما يتيح الفرصة في تبادل الخبرات المهنية والمعرفية خلال مدة هذه المذكرة التي تستمر لمدة 5 سنوات حيث يعمل المختصون في كلا الجانبين على إعداد المشاريع والأفكار المطلوبة، وعلى دراستها واتخاذ القرارات والاجراءات المناسبة وفق القواعد والأسس القانونية الناظمة للعمل في امارة أبوظبي ووضع خطط التنفيذ معربا عن أمله أن تكون هذه المذكرة نقطة انطلاق نحو المستقبل الواعد ، الذي تتطلع اليه قيادتنا الحكيمة الرشيدة للخمسين عاما القادمة. من جانبه أكد سعادة بشير المحيربي مدير عام هيئة ابوظبي للإسكان أن توقيع المذكرة يأتي انطلاقا من حرص الهيئة على تعزيز التعاون والتواصل مع الشركاء الاستراتيجيين من مراكز البحوث والدراسات في الجامعات والمؤسسات البحثية بهدف إجراء البحوث والدراسات حول استشراف الاتجاهات المستقبلية لقطاع الإسكان والاطلاع على افضل الممارسات والدراسات العلمية في مجال المجتمعات الاسكانية، بما يسهم في تحقيق رؤية القيادة الرشيدة ووضع المبادرات والبرامج الإسكانية ورفع كفاءة وجودة الخدمات والبرامج المقدمة من الهيئة لتلبية احتياجات مواطني إمارة أبوظبي، وتحقيق الاستقرار الأسري والاجتماعي للمواطنين.

«دبي للثقافة» تسعد الأطفال في «مستشفى الجليلة»بكتب وجلسات قرائية

دبي-وام:

تتعاون هيئة الثقافة والفنون بدبي "دبي للثقافة" مع الكاتبة الإماراتية الشابة "دبي أبوالهول" لإهداء مجموعة من قصصها الموجهة للأطفال إلى "مستشفى الجليلة التخصصي للأطفال" من أجل تعزيز التوعية الثقافية بين الأطفال المرضى وإسعادهم ودعمهم خلال رحلتهم العلاجية.

وتنفيذا لهذه المبادرة، عقدت "دبي للثقافة" اتفاقية مع الكاتبة الإماراتية الموهوبة "دبي أبوالهول"، تقوم الكاتبة بموجبها بإهداء مجموعة من خمس قصص للأطفال من إبداع الكاتبة إلى المستشفى، حيث ستقدم أبوالهول نسخ من مجموعتها القصصية التي تضم عناوينها: "أم الصبيان"، "قوم الدسيس"، "خطاف رفاي"، "بو السلاسل"، أم الهيلان". كما ستنظم الروائية الإماراتية جلسات قرائية، تقرأ خلالها تلك القصص للأطفال المرضى ابتداءً من نهاية يونيو الجاري، بهدف دعم حبهم للكتب وحثهم على القراءة.

وحول هذه المبادرة، قالت هالة بدري، مدير عام هيئة الثقافة والفنون نهدف من هذه المبادرة إلى خلق بيئة تثقيفية مريحة، تسعد المرضى الصغار الذين يتلقون الرعاية الصحية في مستشفى الجليلة، وتساعدهم على التعافي السريع، وفي الوقت نفسه، تعزيز حبهم للكتب وتكريس عادة القراءة لديهم وجعلهم أكثر قرباً من القصص والمؤلفات التي تناسب معارفهم وخيالهم.

ومن جهتها، قالت الروائية الشابة دبي أبوالهول تنطلق القصص التي أقدمها لصغارنا في مستشفى الجليلة من الموروث الثقافي الإماراتي الشعبي، ولها دور كبير في بناء الشخصية الإيجابية وتعزيز الانتماء الاجتماعي والوطني.

«لجنة نطاق توسيع المدن الصحية» في الشارقة تؤكد جاهزيتها لزيارة وفد «الصحة العالمية»

الشارقة ـ وام:

أكد سعادة الدكتور عبد العزيز المهيري مدير عام هيئة الشارقة الصحية رئيس اللجنة التنفيذية لتوسيع نطاق المدن الصحية في إمارة الشارقة جاهزية فرق العمل للزيارات الميدانية ومناقشة ملف متطلبات توسعة نطاق برنامج المدن الصحية والتي تتبع فيه المعايير العالمية والذي سيخضع للتقييم في يوليو المقبل من قبل منظمة الصحة العالمية ويتناول ٩ محاور أساسية.

جاء ذلك خلال الاجتماع الافتراضي الذي عقدته اللجنة التنفيذية لتوسيع نطاق المدن الصحية في إمارة الشارقة بحضور ممثلي الجهات الحكومية ضمن برنامج "الشارقة مدينة صحية".

وأشاد الدكتور المهيري بالدور الكبير الذي تقوم به مختلف الجهات والدوائر الحكومية بإمارة الشارقة في تجهيز الملف واستيفاء المتطلبات التي تصب في تحقيق أهداف البرنامج لتوفير بيئة صحية مستدامة وفق رؤى وتوجيهات صاحب السمو الشيخ الدكتور سلطان بن محمد القاسمي عضو المجلس الأعلى حاكم الشارقة .

ولفت المهيري إلى أهمية البدء بتنفيذ الخطة الإعلامية والترويج لملف "الشارقة مدينة صحية" والتي تأتي ضمن جهود اللجنة التنفيذية استعدادا للتقييم .. موضحا أن اللجنة استعرضت نتائج التقييم الداخلي عن شهر يونيو الجاري والذي تناول أهم الأرقام والإحصائيات لعمل اللجان التنفيذية.

وناقشت اللجنة التنفيذية لتوسيع نطاق المدن الصحية في إمارة الشارقة خلال اجتماعها .. الاستعدادات لاستقبال وفد منظمة الصحة العالمية لإتمام عملية التقييم ضمن برنامج المدن الصحية والتي ستمتد على مدار ٣ أيام تتضمن جلسات تقييمية وزيارات ميدانية للمرافق والمنشآت.

واختارت اللجنة عدة أماكن في الإمارة لإجراء الزيارات الميدانية لاطلاع وفد ممثلي منظمة الصحة العالمية بهدف إبراز الدور الكبير والجهود الحكومية لتطبيق المحاور الصحية والتعليمية والبيئية والشاملة لرفاهية المجتمع بالإضافة إلى استعراض قصص نجاح الإمارة خصوصاً في ظل التصدي لجائحة "كوفيد-١٩".

«الاستثمار في الابتكار» فيلم وثائقي لشركة مبادلة يسلّط الضوء على جهود وتطلعات دولة الإمارات لريادة المستقبل

أبوظبي ـ الوحدة:

أعلنت شركة مبادلة للاستثمار عن إصدار فيلم وثائقي جديد بعنوان: "الاستثمار في الابتكار: المستقبل يبدأ الآن". ويسلط الفيلم الضوء على المنظومة الحيوية للمعرفة والابتكار في أبوظبي ودولة الإمارات العربية المتحدة بشكل عام، والدور الذي لعبته العديد من الشركات، والمبادرات، في دفع عجلة الابتكار العالمي للأمام، وتعزيز مفاهيم الابتكار كجزء أساسي وحيوي ضمن الأجندة الاقتصادية للدولة.

ويستطلع الفيلم أراء عدد من القيادات في شركة مبادلة، حول الدور الذي لعبته استثمارات مبادلة كشركة استثمار سيادي، وعلى المستويين المحلي والعالمي، في بناء اقتصاد وطني قائم على المعرفة، كجزء من دور الشركة، ومساهمتها الفاعلة في تعزيز مسيرة التطور الاقتصادي لدولة الإمارات وتطلعها لريادة المستقبل.

وتضمن الفيلم مقابلات مع معالي الدكتور سلطان بن أحمد الجابر وزير الصناعة والتكنولوجيا المتقدمة في دولة الإمارات العربية المتحدة، ووليد المقرب المهيري نائب الرئيس التنفيذي للمجموعة في شركة مبادلة، وبدر العلماء المدير التنفيذي للمجمعات الاستراتيجية بقطاع الاستثمار في الإمارات في مبادلة، إضافة لعدد من القيادات في شركات عالمية رائدة مثل "سيلفر ليك"، و"غلوبل فاوندريز"، و"وايمو"، ومستشفى كليفلاند أبوظبي" وغيرها. وتناول المتحدثون في الفيلم، قضايا تتعلق بالابتكار ومجالاته وآفاقه المستقبلية في قطاعات كالفضاء والنقل والذكاء الاصطناعي وأشباه الموصلات والاستدامة، وغيرها.

واستضافت المخترعة الإماراتية الشابة فاطمة الكعبي الحائزة على عدد من الجوائز التكريمية، خلال الفيلم، العديد من المتحدثين، الذين أشاروا لأهمية الاستثمار في الابتكار، ودور الابتكار والتطورات التكنولوجية في تشكيل أسلوب حياتنا وطريقة عملنا، وكيف يمكن للابتكارات اليوم أن تؤثر على طبيعة الأسواق المحلية والعالمية وتلعب دوراً فاعلاً في إحداث تأثير إيجابي في المجتمعات. وقد تم تصوير الفيلم في أماكن ومواقع عديدة، تعد اليوم معالم رئيسية للابتكار في دولة الإمارات، كمدينة "مصدر"، و"HUB٧١"، وشركة "ستراتا".

وفي هذا الصدد قال وليد المقرب المهيري، نائب الرئيس التنفيذي للمجموعة في مبادلة: "إنه لمن دواعي فخرنا واعتزازنا أن نسلط الضوء على استثمارات مبادلة في مجالات الابتكار والتكنولوجيا المتقدمة، التي تساهم في تشكيل مستقبل دولة الإمارات العربية المتحدة، وتعمل على إحداث تأثير إيجابي على أجيالنا القادمة."

يشار إلى أنه قد تم عرض هذا الفيلم الوثائقي لأول مرة على قناة تلفزيون أبوظبي مساء أمس الأول الأربعاء ٢٣ يونيو الجاري.

شرطة أبوظبي تشارك بحزمة من المبادرات والفعاليات في «اليوم العالمي لمكافحة المخدرات»

أبوظبي ـ الوحدة:

تُشارك شرطة ابوظبي بحزمة متنوعة من المبادرات والفعاليات التوعوية في «اليوم الدولي لمكافحة إساءة استعمال المخدرات والإتجار غير المشروع بها» الذي يصادف ٢٦ يونيو الجاري تحت شعار «ملتزمون يا وطن.. المخدرات آفة» بهدف إظهار الحقائق المتعلقة بآفة المخدرات ووسائل الوقاية منها ومخاطرها، وتوضيح طرق التصدي لها ومنها التقدم للعلاج الطوعي من الإدمان لدى الجهات العلاجية، والوقوف سداً منيعاً لمواجهة تلك الآفة التي تفتك بالفرد والمجتمع، كي لا تتفاقم أخطارها المرتبطة بالجريمة والانحراف.

وأكد العقيد طاهر غريب الظاهري، مدير مديرية مكافحة المخدرات بقطاع الأمن الجنائي، حرص شرطة أبوظبي على المشاركة بهذا اليوم، تزامنا مع الاحتفاء بهذه المناسبة في الدولة وبقية دول العالم، إدراكا لأهميتها في الحفاظ على ديمومة الأمن والاستقرار المجتمعي، وإيمانا منها بضرورة تكاتف الجهود في الإسهام بمكافحة واحدة من أخطر الآفات المدمرة للمجتمعات البشرية وأجيالها الشابة.

وذكر ان فعاليات وأنشطة اليوم العالمي لمكافحة المخدرات والتي تشارك فيها عدة ادارات تركز على توعية الجمهور بمخاطر هذه الآفة وتتضمن تنظيم ملتقى برعاية معالي قائد عام شرطة ابوظبي بالتعاون مع الشركاء الاستراتيجيين ، وبرامج تلفزيونية واذاعية ، تستضيف عدد من الضباط من المديرية.

وأشار إلى أنه سيتم عرض فيلم توعوي حول مكافحة المخدرات ينشر في وسائل التواصل الاجتماعي وعقد مجلس توعوي على مستوى إمارة ابوظبي و حلقة نقاشية ومجلس نسائي وتنظيم ملتقى طلابي بمشاركة الجامعات والمدارس إلى جانب تنفيذ برامج توعية في عدد من المراكز التجارية مع الالتزام بالإجراءات الاحترازية.

طيران شرطة أبوظبي تشارك بمعرض ومؤتمر الصحة العربي ٢٠٢١

أبوظبي ـ الوحدة:

استعرضت إدارة طيران شرطة أبوظبي أحدث الممارسات لنقل مرضى كوفيد-١٩ عبر الإسعاف الجوي خلال مشاركتها في فعاليات معرض و مؤتمر الصحة العربي ٢٠٢١م بدورته الـ٤٦ والتي اختتمت أمس في مركز دبي التجاري العالمي .

وأوضح الرائد طبيب علي سيف الظهوري، أخصائي طب الطيران بالإدارة ان شرطة أبوظبي تستعين بالكبسولة الحاضنة للأمراض المعدية عبر نظام عزل متكامل لنقل مرضى كورونا حيث تعتبر نقلة نوعية في مهام الإسعاف الجوي في مواجهة الجائحة.

وتطرق إلى العناصر التي تتميز بها مهام الإسعاف الجوي بالإدارة من حيث إمكانية نقل اثنين من المرضى في رحلة جوية واحدة بنظام العناية المركزة للمريضين دون التقليل من جودة الرعاية الصحية، ونقل ٨ مرضى في نفس الرحلة في حالات الإخلاء الطبي الجوي.

وشهدت منصة شرطة أبوظبي إقبالاً من الزائرين المحليين والعالميين لهذه الفعالية التي تضمنت ١٢ مؤتمرا صحيا على هامش المعرض والذي يعتبر محفلا للتواصل العالمي في مجال الصناعة في القطاع الصحي.

«لجنة المسؤولية المجتمعية» بالشارقة تؤكد أهمية تكامل الجهود الحكومية والقطاع الخاص لدعم الأهداف التنموية

الشارقة ـ وام:

أكدت لجنة المسؤولية المجتمعية لإمارة الشارقة التابعة للصندوق الوطني للمسؤولية المجتمعية أهمية تكامل الجهود الحكومية ومبادرات القطاع الخاص لدعم الأهداف التنموية وتعزيز تنافسية الإمارة والدولة والارتقاء بقدرات المجتمع على مواجهة مختلف التحديات بناء على الأولويات الوطنية .. داعية مؤسسات القطاع الخاص في الشارقة لتبني برامج المسؤولية المجتمعية كجزء لا يتجزأ من خططها الاستراتيجية وأهدافها وقيمها ومبادراتها المؤسسية.

جاء ذلك خلال الاجتماع الدوري الثاني للجنة الذي عقد أمس عبر تقنية الاتصال المرئي، برئاسة سعادة محمد أحمد أمين العوضي مدير عام غرفة تجارة وصناعة الشارقة رئيس لجنة المسؤولية المجتمعية لإمارة الشارقة بحضور نها محمد صفر الهرمودي مدير الصندوق الوطني للمسؤولية المجتمعية وأعضاء اللجنة من ممثلي الجهات الحكومية والخاصة وإيمان الحمادي منسق اللجنة وعدد من الشخصيات الاعتبارية من المجتمع.

وناقش الاجتماع عددا من المقترحات والتوصيات التي تمت خلال الاجتماع الأول وآليات تطبيقها وتنفيذ برامجها وفقا للمخطط الزمني الخاص بكل مبادرة بما يحقق الأهداف العامة للجنة المتمثلة في تشجيع قطاع الأعمال على اعتماد ممارسات مسؤولة اجتماعياً تحقق أثراً اقتصاديا ومجتمعيا إيجابيا يعزز حضور الإمارات كرائدة عالمياً في هذا المجال.

و أكد سعادة محمد أحمد أمين العوضي أهمية اللجنة ودورها في تعزيز وتشجيع مبادرات وممارسات المسؤولية المجتمعية في إمارة الشارقة واقتراح الحلول والبرامج المجتمعية المبتكرة بناء على الأولوية الوطنية وأهداف التنمية المستدامة .. لافتا إلى أن اللجنة ستحرص على تعزيز إسهامات الشارقة في مجال المسؤولية المجتمعية من خلال دعم قطاع الأعمال وتعزيز ممارساته الإيجابية نحو اقتصاد مستدام بالإضافة إلى دورها في نشر الوعي بمبادئ المسؤولية المجتمعية في أوساط القطاع الخاص في الشارقة من خلال إطلاق البرامج والمبادرات المحفزة لمجتمع الأعمال لتبني هذه الثقافة.

وأشار العوضي إلى أن الغرفة عززت دورها وممارساتها كمؤسسة مسؤولة تجاه المجتمع من خلال مساهماتها المتنوعة في هذا المجال عبر إطلاق ودعم المبادرات الإنسانية والأكاديمية والمعرفية والثقافية والاجتماعية والصحية والرياضية والإعلامية والبيئية وغيرها كما أولت الغرفة اهتماما بالغا في هذا الشأن حيث عملت على إنشاء قسم خاص للعلاقات العامة والمسؤولية المجتمعية وقد تكللت هذه الجهود بحصدها للعديد من الجوائز آخرها فوزها بالدورة الثالثة عشر للجائزة العربية للمسؤولية الاجتماعية للمؤسسات عن فئة المؤسسات الحكومية التي تنظمها الشبكة العربية للمسؤولية الاجتماعية للمؤسسات.

«المعاشات»: صرف المعاشات التقاعدية لشهر يونيو الأحد المقبل

أبوظبي ـ وام:

أعلنت الهيئة العامة للمعاشات والتأمينات الاجتماعية أن المعاشات التقاعدية لشهر يونيو سيتم صرفها يوم الأحد المقبل، بقيمة إجمالية تبلغ ٦٠٠ مليون و٧٧٣ ألفاً و٠٩٤ درهما، مقارنة بنحو ٥٨٢ مليوناً و٦٩٢ ألفاً و٠٩٣ درهماً في يونيو من العام الماضي أي بزيادة قدرها ١٨ مليون درهم.

وأوضحت الهيئة أن إجمالي عدد المستفيدين من الصرف يبلغ ٤٢ ألفا و ٧٨ مستفيدا، مقارنة بنحو ٤١ ألفا و٣١٢ في يونيو الماضي.

وتشمل المعاشات المصروفة المدنيين الخاضعين لأحكام قانون المعاشات والتأمينات الاجتماعية رقم ٧ لسنة ١٩٩٩، والمدنيين والعسكريين الذين تدير الهيئة ملفاتهم عن وزارة المالية وفقاً لقوانين المعاشات التي يخضعون لها.

GENERAL PENSION & SOCIAL SECURITY AUTHORITY

شرطة الشارقة تدعم برنامج الجينوم الإماراتي

الشارقة ـ وام:

نظمت إدارة الموارد البشرية بشرطة الشارقة وإدارة تطوير الكفاءات بأكاديمية العلوم الشرطية أمس ورشة عمل افتراضية حول برنامج الجينوم الإماراتي قدمها الدكتور أحمد العوضي مدير إدارة التواصل المجتمعي في شركة جي ٤٢ للرعاية الصحية والمتحدث الرسمي عن برنامج الجينوم الإماراتي بحضور سعادة اللواء سيف الزري الشامسي قائد عام شرطة الشارقة.

تناولت الورشة البرنامج الذي يهدف إلى وضع خارطة الجينوم الإماراتي الطبي لمواطني الدولة والاستفادة منها في وضع الخطط العلاجية والوقائية والارتقاء بالرعاية الصحية المقدمة لمواطني الدولة.

و ثمن اللواء الشامسي حرص القيادة الرشيدة على تنفيذ هذا البرنامج الذي يعد الأبرز على مستوى المنطقة ويسهم في توفير قاعدة بيانات تفيد في البحث العلمي والطبي وبما يحقق تقديم خدمة علاجية متميزة للمواطنين .. مشيرا الى دعم شرطة الشارقة الكامل للبرنامج ،معلنا أن شرطة الشارقة ستنفذ حملة توعوية لتشجيع منتسبيها على التطوع والمشاركة في هذا البرنامج الرائد على مستوى المنطقة والعالم.

وتضمنت الورشة التعريف بالبرنامج وأهدافه وأهميته الاستراتيجية حيث أشار الدكتور أحمد العوضي خلال الورشة الى أن برنامج الجينوم الإماراتي يسهم في استشراف المستقبل الصحي للدولة إذ يعدّ الأحدث من نوعه في المنطقة ومن المتوقع أن يحقق إنجازات كبيرة ومهمة في قطاع الرعاية الصحية.

وأكد أن المشاركة في البرنامج لا تحمل أية مخاطر تذكر حيث تتطلب زيارة موقع تجميع العينات مع ضرورة إحضار بطاقة الهوية الإماراتية والتوقيع على نموذج موافقة المشاركة في البرنامج وأخيراً سيتم سحب عينات الدم من المشاركين لاستخدامها في تحليل الجينوم.

عمان تتمنى تبني حكومة إسرائيل الجديدة رؤية للسلام تتلاقى مع تطلعات الشعب الفلسطيني

مسقط (د ب أ)ـ

أعرب وزير الخارجية في سلطنة عمان بدر بن حمد بن حمود البوسعيدي يوم الخميس عن الأمل في قيام الحكومة الاسرائيلية الجديدة بتبني رؤية للسلام الرامي إلى اتخاذ خطوات ملموسة تتلاقى مع تطلعات الشعب الفلسطيني في إقامة دولته المستقلة بعاصمتها القدس الشرقية.

وأكد الوزير العماني على ثوابت سياسة السلام العمانية المعروفة في هذا السياق.

وذكرت وكالة الأنباء العمانية أن ذلك جاء خلال اتصال هاتفي تلقاه الوزير العماني من وزير خارجية إسرائيل يائير لابيد بمناسبة توليه حقيبة وزارة الخارجية ضمن التشكيل الحكومي الجديد في إسرائيل.

،قالت منظمة "السلام الآن"، التي تراقب النشاط الاستيطاني الإسرائيلي، إن الحكومة الجديدة برئاسة نفتالي بينيت، التي تتولى السلطة منذ أقل من أسبوعين، تمضي قدما في التوسع الاستيطاني.

وقالت المتحدثة باسم المنظمة هاجيت أوفران يوم الخميس إنه تمت الموافقة على خمس وحدات سكنية في ثلاث مستوطنات.

ولفتت المنظمة، في بيان، إلى أن التحدي الأكبر الذي يواجه الحكومة الجديدة هو "تحويل مسار السفينة لاتجاه السلام" ووقف مثل هذا التوسع.

ويعيش نحو 600 ألف إسرائيلي في أكثر من 200 مستوطنة في الضفة الغربية والقدس الشرقية التي يأمل الفلسطينيون أن تكون عاصمة لدولتهم المستقبلية. واحتلت إسرائيل الضفة الغربية والقدس الشرقية عام 1967.

مصر تسجل 466 إصابة جديدة بكورونا و32 وفاة

الصحة التونسية تعلن اكتشاف اصابات بالسلالة الهندية

تونس (د ب أ)ـ

أعلنت وزارة الصحة التونسية يوم الأربعاء تسجيل أولى الاصابات بالسلالة الهندية المتحورة والبالغ عددها مؤقتا ست إصابات.

وأفادت الوزارة أن عمليات التقطيع الجيني متواصلة حتى تصدر النتائج النهائية لحالات العدوى بالسلالة الهندية بينما ستنظر اللجنة العملية لمجابهة كورونا خلال اجتماع لها يوم غد الخميس في تدابير جديدة على ضوء النتائج.

ويشهد الوضع الوبائي تدهورا في عدة مناطق في البلاد، ومن بينها أربع ولايات دخلت في حجر صحي شامل.

وأحصت وزارة الصحة 95 حالة وفاة و3638 اصابة جديدة بفيروس كورونا في 24 ساعة الأخيرة، في أعلى حصيلة يومية منذ منتصف كانون ثان/يناير الماضي الذي شهد 4170 إصابة بالفيروس.

وتسبب الوباء في وفاة 14 ألفا و318 شخصا منذ آذار/مارس 2020.

وأعلنت وزارة الصحة والسكان المصرية ليل الأربعاء/الخميس تسجيل 466 إصابة جديدة بفيروس كورونا و32 وفاة.

وأوضحت الوزارة في بيانها اليومي عبر صفحتها الرسمية بموقع التواصل الاجتماعي (فيسبوك) أن إجمالي عدد المصابين يرتفع بذلك إلى 278 ألفا و761 مصابا، والوفيات إلى 15967 وفاة.

وأعلنت الوزارة تعافي 559 شخصا، ليرتفع إجمالي المتعافين إلى 207411.

وأعلنت وزارة الصحة السعودية يوم الخميس تسجيل 14 حالة وفاة جديدة بفيروس كورونا المستجد.

ويرتفع بذلك إجمالي الوفيات في المملكة جراء الإصابة بكورونا إلى 7730.

وأشارت الوزارة، في بيان صحفي اليوم، إلى تسجيل 1255 إصابة جديدة بالفيروس، ليرتفع إجمالي الإصابات إلى 479 ألفا و390.

البعثة الأممية في ليبيا ترحب بنتائج مؤتمر "برلين 2"

طرابلس (د ب أ) -

رحب المبعوث الخاص للأمين العام، ورئيس بعثة الأمم المتحدة للدعم في ليبيا، يان كوبيش، بنتائج المؤتمر الدولي الثاني حول ليبيا (برلين 2) والتي أقرتها الدول الأعضاء والمنظمات المشاركة يوم أمس الأربعاء.

وأشاد كوبيش ، في بيان أوردته البعثة على موقعها الرسمي يوم الخميس ، بـ "الجهود الجماعية لجميع الدول الأعضاء والمنظمات الإقليمية والدولية والرامية إلى مساعدة الشعب الليبي في سعيه لتحقيق الوحدة والسلام والاستقرار والازدهار لأجياله القادمة". كما رحب بمشاركة ليبيا كعضو في مؤتمر برلين ممثلة برئيس وزراء حكومة الوحدة الوطنية المؤقتة، عبد الحميد الدبيبة، مشيرا إلى أن "هذا المؤتمر يمثل فرصة مهمة لتجديد التزام المجتمع الدولي باستقلال ليبيا وسيادتها وسلامة أراضيها".

. وأضاف أنه "قد تم إحراز تقدم كبير منذ انعقاد مؤتمر برلين الأول في كانون ثان/ يناير 2020 مما أدى إلى إنهاء النزاع المسلح في ليبيا وتوقيع اتفاق وقف إطلاق النار وإنشاء سلطة تنفيذية مؤقتة موحدة، ومع ذلك، ما يزال يتعين القيام بالمزيد لتعزيز هذا التقدم وضمان الاستقرار والسلام المستدامين في ليبيا". وأشار البيان إلى أن "إجراء الانتخابات الوطنية في 24 كانون أول/ ديسمبر المقبل والتنفيذ الكامل لاتفاق وقف إطلاق النار أمران حتميان لاستقرار ليبيا". كما شدد المبعوث الخاص على أهمية معالجة جميع انتهاكات وتجاوزات حقوق الإنسان وكذلك انتهاكات القانون الإنساني الدولي، وحث السلطات على قيادة عملية مصالحة وطنية شاملة وعدالة انتقالية، قائمة على حقوق الإنسان. وجدد كوبيش تأكيد دعوة الأمين العام للأمم المتحدة "إلى وضع حد لجميع التدخلات الخارجية، بما في ذلك الانسحاب الكامل لجميع القوات الأجنبية والمرتزقة من ليبيا". وحث كافة الليبيين والأطراف الخارجية على الاتفاق على خطة شاملة ذات جداول زمنية واضحة لتحقيق هذا الهدف الذي تقف بعثة الأمم المتحدة للدعم في ليبيا على أهبة الاستعداد لدعمه، وفق نص البيان. وكان الأمين العام قد أكد في رسالته المسجلة بالفيديو إلى مؤتمر برلين يوم أمس التزام "الأمم المتحدة التام بتيسير المسارات التي تقودها ليبيا ويمسك بزمامها الليبيون دعماً لاتفاق وقف إطلاق النار والمصالحة الوطنية والعدالة الانتقالية وإجراء الانتخابات في 24 كانون أول/ ديسمبر المقبل". وفي ختام البيان، أعرب المبعوث الخاص عن تقديره للمستشارة الألمانية، أنجيلا ميركل، والحكومة الفيدرالية ممثلة بوزير الخارجية، هايكو ماس، لاستضافة المؤتمرين الأول والثاني بشأن ليبيا.

الخارجية الفلسطينية تدين مصادقة إسرائيل على 31 خطة استيطانية في الضفة الغربية

رام الله (د ب أ)ـ

أدانت وزارة الخارجية والمغتربين الفلسطينية يوم الخميس مصادقة إسرائيل على 31 خطة استيطانية في الضفة الغربية. وقالت الوزارة ، في بيان صحفي ، إن خطوة الحكومة الإسرائيلية الجديدة بالمصادقة على الخطط الاستيطانية "تظهر وجهها الحقيقي وموقفها الاستيطاني الاستعماري العنصري". وأضافت أن الإعلان عن الخطط الاستيطانية جاء استباقا للاجتماع الدوري الذي سيعقده مجلس الأمن الدولي اليوم، للاستماع إلى التقرير الذي سيقدم باسم الأمين العام للأمم المتحدة حول مدى التزام إسرائيل والمجتمع الدولي بتنفيذ قرار (2334) الصادر عام 2016 بشأن الاستيطان. واعتبرت الوزارة أن "هذه الخطوة الاستيطانية الاستباقية تؤكد أنها حكومة للمستوطنين وتعمل وتلتزم بتنفيذ مخططاتهم عبر سرقة الأرض الفلسطينية وبناء وتوسيع المستوطنات عليها، لفرض أمر واقع يحول دون تجسيد دولة فلسطينية قابلة للحياة ومتصلة جغرافيا، ذات سيادة، بعاصمتها القدس الشرقية". وطالبت الخارجية الفلسطينية مجلس الأمن الدولي باتخاذ موقف من "الإجراءات الاستعمارية المتواصلة وإرسال رسالة قوية للحكومة الإسرائيلية الجديدة مع بداية عملها، حتى لا تصل الأمور لوضع يصعب تداركه لاحقا".

محتجون يقطعون طرقات في عدد من المناطق

لبنان يتخذ إجراءات استثنائية للحد من أزمة المحروقات

بيروت (د ب أ)ـ

قطع محتجون مساء يوم الأربعاء عدداً من الطرقات في جبل لبنان وجنوبه احتجاجا على تردي الأوضاع المعيشية. حيث شهد اوتستراد بلدة أنصارية ومدينة صيدا جنوب لبنان قيام عدد من المواطنين بقطع عدد من الشوارع ،وفي جبل لبنان أقدم عدد من المواطنين على قطع مسلكي الأوتوستراد في منطقة زوق مصبح. يذكر أن لبنان يشهد أزمة اقتصادية ومالية حادة أدت إلى ارتفاع سعر صرف الدولار حيث لامس عتبة ال 15500 ليرة لبنانية وتراجع القدرة الشرائية للمواطنين، بالإضافة إلى تراجع قدرة مصرف لبنان على تلبية قرار الحكومة بدعم الأدوية والمواد الأساسية المدرجة على لوائح الدعم، ما أدى إلي انخفاض مخزون المحروقات والأدوية وحليب الأطفال في الصيدليات وفقدان بعض الأدوية وتراجع مخزون المستلزمات الطبية في المستشفيات، وفقدان المواد الغذائية المدعومة. وقررت السلطات اللبنانية يوم الخميس اتخاذ إجراءات استثنائية للحد من أزمة المحروقات في البلاد. وذكرت "الوكالة الوطنية للإعلام" أن رئيس الجمهورية ميشال عون ترأس اجتماعا ضم وزيري المال والطاقة والمياه في حكومة تصريف الاعمال غازي وزني وريمون غجر، وحاكم مصرف لبنان رياض سلامة، خصص لعرض وضع المحروقات في البلاد وانعكاساته. ووفق الوكالة ، تم خلال الاجتماع دراسة عدد من الاقتراحات لمعالجة أزمة المحروقات وتفادي حصول أي مضاعفات سلبية تنعكس على الاستقرار الأمني والمعيشي في البلاد . وأجرى الرئيس عون اتصالا هاتفيا برئيس حكومة تصريف الأعمال حسان دياب، وتداولا في النقاط المطروحة، وتقرر على إثر ذلك اتخاذ إجراءات عملية استثنائية لتمكين مصرف لبنان من القيام بالترتيبات اللازمة للحد من تمدد الازمة بانتظار التشريعات التي يجري دراستها في مجلس النواب والتي من شأنها توفير الحلول الشاملة فيما يتعلق بموضوع الدعم .

رئيس الوزراء الفلسطيني يأمر بتشكيل لجنة تحقيق في ظروف وفاة ناشط معارض

رام الله (د ب أ) -

قال المفوض السياسي العام المتحدث باسم الأجهزة الأمنية الفلسطينية اللواء طلال دويكات امس الخميس إن رئيس الوزراء محمد اشتية، أمر بتشكيل لجنة تحقيق فورية ومحايدة، بخصوص وفاة المواطن نزار بنات (ناشط سياسي معارض) بعد اعتقاله من قبل قوى الأمن، تنفيذا لقرار النيابة العامة. ونقلت وكالة الأنباء والمعلومات الفلسطينية (وفا) عن دويكات قوله إنه لا مانع من مشاركة مؤسسات حقوقية في لجنة التحقيق، مؤكدا أن الحكومة جاهزة لاتخاذ أية إجراءات تترتب على النتائج التي ستتوصل لها اللجنة بهذا الخصوص.

وأوضح أن لجنة التحقيق، برئاسة وزير العدل محمد الشلالدة، وعضوية ممثل عن الهيئة المستقلة لحقوق الإنسان، وطبيب يمثل عائلة بنات، واللواء ماهر الفارس عن الاستخبارات العسكرية. وأكد أن اللجنة ستبدأ عملها فورا للبحث والتقصي والوقوف على أسباب وفاة بنات، وستعتمد على نتائج التشريح وستستمع إلى شهادت عائلته وشهود عيان ومسؤولين.

وشدد على أنه سيتم تزويد اللجنة بكل المعطيات والتفاصيل التي تمكنها من أداء عملها، من أجل تسريع كشف الحقيقة وتقديمها كاملة وبكل مصداقية للرأي العام. وأشار إلى أن هناك طبيبا من جهة عائلة بنات سيدعى للمشاركة في تشريح الجثمان. وقتل بنات امس لدى اعتقاله من قبل عناصر الأمن الفلسطيني في الضفة الغربية ، بحسب مصادر فلسطينية رسمية وعائلته. وقال محافظ الخليل جبرين البكري ، في بيان صحفي ، إن نزار بنات توفي خلال اعتقاله على أيدي قوة من الأجهزة الأمنية بموجب مذكرة إحضار صدرت بحقه من النيابة العامة. وأضاف البكري أنه خلال عملية الاعتقال "تدهورت حالته الصحية وفورا تم تحويله إلى مستشفى الخليل الحكومي وتم معاينته من قبل الأطباء حيث تبين أنه متوف"، مشيرا إلى أنه تم إبلاغ النيابة العامة التي حضرت وباشرت بإجراءاتها وفق الأصول.

في المقابل ، قالت مصادر في عائلة بنات إنه تعرض إلى "عملية اغتيال عقب اقتحام مكان سكنه في الخليل من قبل قوة أمنية وتعرضه للضرب المبرح واقتياده إلى جهة مجهولة" قبل الإعلان عن وفاته. ونددت حركة حماس وفصائل فلسطينية بشدة بالحادثة ، وطالبت بفتح تحقيق عاجل محايد ومحاسبة جميع المتورطين في التعمد في قتل بنات. والناشط بنات كان مرشحا عن قائمة مستقلة لانتخابات المجلس التشريعي التي كانت مقررة في 22 من الشهر الماضي وتم إلغاؤها بقرار من الرئيس الفلسطيني محمود عباس.

ومطلع الشهر الجاري تعرض منزل الناشط بنات لإطلاق نار عقب إعلانه عن توجيه رسالة لممثلي الاتحاد الأوروبي في فلسطين، يعلن فيها اعتزامه التوجه إلى المحاكم الأوروبية لطلب وقف الدعم المالي عن السلطة الفلسطينية بسبب تأجيل الانتخابات. كما سبق أن تعرض الناشط بنات للاعتقال السياسي عدة مرات بما في ذلك تحريك دعاوى قانونية ضده على خلفية انتقاداته العلنية للسلطة الفلسطينية وكبار المسؤولين فيها.

القوات الإسرائيلية تعتقل ١١ فلسطينيا من الضفة ومستوطنون يقتحمون الأقصى

رام الله (د ب أ)ـ

اعتقلت القوات الإسرائيلية 11 فلسطينيا يوم الخميس في أنحاء متفرقة من الضفة الغربية بينهم أسرى محررون.

وذكرت وكالة الأنباء والمعلومات الفلسطينية (وفا) أن الاعتقالات شملت خمسة من نابلس ، وخمسة أسرى محررين من الخليل وبيت لحم ، وشخصا واحدا من سلفيت .

وكان نادي الأسير الفلسطيني، وهو منظمة غير حكومية، قال في تقرير حقوقي إن إسرائيل اعتقلت مئات الفلسطينيين منذ بداية تفشي فيروس كورونا المستجد.

على صعيد آخر، أفادت مصادر محلية فلسطينية باقتحام عشرات المستوطنين اليوم المسجد الأقصى المبارك من جهة باب المغاربة بحماية الشرطة الإسرائيلية.

ووفق المصادر، نفذ المستوطنون جولات استفزازية في باحات الأقصى إلى أن غادروه من جهة باب السلسلة. ويتهم الفلسطينيون المستوطنين بمواصلة اقتحاماتهم اليومية للمسجد الأقصى المبارك تحت حماية قوات إسرائيلية ، وأداء طقوس تلمودية وجولات استفزازية.

وكانت مواجهات اندلعت في مدينة القدس خلال الشهر الماضي بين جنود إسرائيليين و فلسطينيين، وتصدى الشبان الفلسطينيون لاقتحام القوات الإسرائيلية للمسجد الأقصى، بمساندة صاروخية من فصائل المقاومة الفلسطينية في غزة ، وردت إسرائيل بقصف القطاع . ورعت مصر اتفاقا لوقف إطلاق النار بين الفصائل الفلسطينية وإسرائيل في قطاع غزة بعد موجة توتر في الفترة من 10 إلى 21 من شهر أيار/مايو الماضي أسفرت عن مقتل أكثر من 250 فلسطينيا و13 شخصا في إسرائيل إلى جانب دمار واسع النطاق في القطاع.

دولة الإمارات العربية المتحدة
وزارة الاقتصاد
الجمعة ٢٥ يونيو٢٠٢١ـ العـدد ١٤٧٧٩

نموذج إعلان النشر

تعلن إدارة العلامات التجارية عن تقدم وكيل التسجيل / المالك :
البينا لتحلية المياه ذ م م
طلب لتسجيل بيانات العلامة التجارية : PurX

المودعة بالرقم : 349732 بتاريخ : 2021/04/25

بيانات الأولوية :

بإسم : البينا لتحلية المياه ذ م م
الموطن : ام ثوب, صندوق البريد: 24033, ايميل: pinadwllc@gmail.co

وذلك لتمييز السلع أو الخدمات الواقعة بالفئة : 32
البيرة (شراب الشعير) والمياه المعدنية والغازية وغيرها من المشروبات غير الكحولية، مشروبات مستخلصة من الفواكه وعصائر الفواكه، شراب ومستحضرات أخرى لعمل المشروبات

وصف العلامة : الحرف "P" على اليسار متبوعا بالحرفين "U" و "R" أحرف صغيرة (ur) ثم تصميم الحرف الكبير "X" مثلى الماء النقي. لا توجد مسافة بين الحروف.

الاشتراطات :

فعلي من لديه إعتراض ذلك أن يتقدم به مكتوباً لإدارة العلامات التجارية في وزارة الاقتصاد أو إرساله بالبريد المسجل وذلك خلال 30 يوماً من تاريخ إصدار هذا الأعلان

دولة الإمارات العربية المتحدة
وزارة الاقتصاد
الجمعة ٢٥ يونيو٢٠٢١ـ العـدد ١٤٧٧٩

نموذج إعلان النشر

تعلن إدارة العلامات التجارية عن تقدم وكيل التسجيل / المالك :
جي ايه اوتوموتيف هولدينجز م م ح
طلب لتسجيل بيانات العلامة التجارية : ba buyauto 24

المودعة بالرقم : 350962 بتاريخ : 2021/05/16

بيانات الأولوية :

بإسم : جي ايه اوتوموتيف هولدينجز م م ح
الموطن : جبل علي جافزا شارع 405 مبنى غسان عبود جروب, صندوق البريد: 294377, ايميل: yamen@gagroup.net

وذلك لتمييز السلع أو الخدمات الواقعة بالفئة : 35
تجارة السيارات - تجارة قطع غيار السيارات

وصف العلامة : كلمات buyauto 24 وارقام اجنبية بخط مميز بالوان الازرق والبرتقالي بجانب رسم مبتكر باستخدام احرف واشكال لتمثيل وجه ضاحك يعلوه رسم قبعة حرفي ba

الاشتراطات :

فعلي من لديه إعتراض ذلك أن يتقدم به مكتوباً لإدارة العلامات التجارية في وزارة الاقتصاد أو إرساله بالبريد المسجل وذلك خلال 30 يوماً من تاريخ إصدار هذا الأعلان

دولة الإمارات العربية المتحدة
وزارة الاقتصاد
الجمعة ٢٥ يونيو٢٠٢١ـ العـدد ١٤٧٧٩

نموذج إعلان النشر

تعلن إدارة العلامات التجارية عن تقدم وكيل التسجيل / المالك :
مركز محمد بن راشد العالمي لاستشارات الوقف والهبة
طلب لتسجيل بيانات العلامة التجارية :
ENDOWMENT MOHAMMED BIN RASHID GLOBAL CENTRE FOR ENDOWMENT CONSULTANCY وقف مركز محمد بن راشد العالمي لاستشارات الوقف والهبة

المودعة بالرقم : 353884 بتاريخ : 2021/06/22

بيانات الأولوية :

بإسم :
مركز محمد بن راشد العالمي لاستشارات الوقف والهبة
الموطن : مؤسسة الاوقاف وشؤون القصر, النهدة, دبي

وذلك لتمييز السلع أو الخدمات الواقعة بالفئة : 35
الدعاية والاعلان وإدارة وتوجيه الأعمال وتفعيل النشاط المكتبي. الدعاية والاعلان لتقديم الاستشارة في تأسيس وإدارة المؤسسات الوقفية واستشارات الوقف والهبه, الدعاية والاعلان لجميع الخدمات والأنشطة الوقفية, مجمع للتعامل الألكتروني, المساعدة في إدارة الأعمال, البيع بالمزاد العلني, المعلومات والأخبار عن الأعمال, استفسار عن الأعمال, تقصي الحقائق في الأعمال, استشارات الأعمال المهنية, إدارة أعمال وإستشارات تنظيمية, المساعدة في الأعمال, إستشارات إدارة الأعمال, إستشارات تنظيم الأعمال, أبحاث الأعمال, تقييم الأعمال, إستشارات إدارة شؤون الموظفين, وكالات المعلومات التجارية, المساعدة في إدارة الأعمال, التجارية أو الصناعية, تجميع وتنظيم المعلومات في قواعد بيانات حاسوب, عرض السلع, التنبوات الإقتصادية, وكالات الاستيراد والتصدير, خدمات المشورة في إدارة الأعمال, الأبحاث التجارية.

وصف العلامة : عبارة عن رسم دائري و الكتابة (وقف مركز محمد بن راشد العالمي لاستشارات الوقف والهبة) بالعربي مكتوبة بشكل مميز و (ENDOWMENT MOHAMMED BIN RASHID GLOBAL CENTRE FOR ENDOWMENT CONSULTANCY) باللاتينية والعلامة باللونين الأخضر والرمادي والأبيض.

الاشتراطات :

فعلي من لديه إعتراض ذلك أن يتقدم به مكتوباً لإدارة العلامات التجارية في وزارة الاقتصاد أو إرساله بالبريد المسجل وذلك خلال 30 يوماً من تاريخ إصدار هذا الأعلان

دولة الإمارات العربية المتحدة
وزارة الاقتصاد
الجمعة ٢٥ يونيو٢٠٢١ـ العـدد ١٤٧٧٩

نموذج إعلان النشر

تعلن إدارة العلامات التجارية عن تقدم وكيل التسجيل / المالك :
فهد عبد الله محمد عبد الله البلوشي
طلب لتسجيل بيانات العلامة التجارية : AWARE واعي

المودعة بالرقم : 353948 بتاريخ : 2021/06/23

بيانات الأولوية :

بإسم : فهد عبد الله محمد عبد الله البلوشي
الموطن : السويحات - الشارقة

وذلك لتمييز السلع أو الخدمات الواقعة بالفئة : 41
التعليم والتهذيب، التدريب، الترفيه، الأنشطة الرياضية والثقافية وانتاج البرامج التلفزيونية

وصف العلامة : رسم مميز كتب جانبه (واعي) بالعربي و (AWARE) باللاتينية, والعلامة باللون الرمادي.

الاشتراطات :

فعلي من لديه إعتراض ذلك أن يتقدم به مكتوباً لإدارة العلامات التجارية في وزارة الاقتصاد أو إرساله بالبريد المسجل وذلك خلال 30 يوماً من تاريخ إصدار هذا الأعلان

دولة الإمارات العربية المتحدة
وزارة الاقتصاد
الجمعة ٢٥ يونيو٢٠٢١ـ العـدد ١٤٧٧٩

نموذج إعلان النشر

تعلن إدارة العلامات التجارية عن تقدم وكيل التسجيل / المالك :
سي اي اس للتجارة العامة ذ.م.م
طلب لتسجيل بيانات العلامة التجارية : fun a table

المودعة بالرقم : 351080 بتاريخ : 2021/05/17

بيانات الأولوية :

بإسم : سي اي اس للتجارة العامة ذ.م.م
الموطن : بردبي, الوصل.

وذلك لتمييز السلع أو الخدمات الواقعة بالفئة : 21
أدوات وأواني وأوعية للاستعمال المنزلي و للمطبخ، أمشاط و أسفنج، فراشي (عدا فراشي التلوين أو الدهان)، مو اد صنع الفراشي، أدو ات للتنظيف، سلك جلي، زجاج غير مشغول وزجاج شبه مشغول (خلاف الزجاج المستعمل في المباني)، أواني زجاجية و أواني خزف صيني و أواني خزفية غير و اردة في فئات أخرى.

وصف العلامة : عبارة عن الكتابة (fun a table) باللاتينية مكتوبة بشكل مميز بالاضافة الى نقتط بشكل مميز, والعلامة بالألوان الأسود و البنفسجي والأصفر والأزرق.

الاشتراطات :

فعلي من لديه إعتراض ذلك أن يتقدم به مكتوباً لإدارة العلامات التجارية في وزارة الاقتصاد أو إرساله بالبريد المسجل وذلك خلال 30 يوماً من تاريخ إصدار هذا الأعلان

دولة الإمارات العربية المتحدة
وزارة الاقتصاد
الجمعة ٢٥ يونيو٢٠٢١ـ العـدد ١٤٧٧٩

نموذج إعلان النشر

تعلن إدارة العلامات التجارية عن تقدم وكيل التسجيل / المالك :
جي ال دي للتجارة العامة ش.ذ.م.م
طلب لتسجيل بيانات العلامة التجارية : JING TAI DA

المودعة بالرقم : 351508 بتاريخ : 2021/05/20

بيانات الأولوية :

بإسم : جي ال دي للتجارة العامة ش.ذ.م.م
الموطن : ديرة ,عيال ناصر

وذلك لتمييز السلع أو الخدمات الواقعة بالفئة : 9
الأجهزة والأدوات العلمية والملاحية والمساحية وأجهزة وأدوات التصوير الفوتوغرافي والسينمائي والأجهزة والأدوات البصرية وأجهزة وأدوات قياس الوزن والقياس والإشارة والمراقبة (الإشراف) والإنقاذ والتعليم, أجهزة وأدوات لوصل أو فتح أو تحويل أو تكثيف أو تنظيم أو التحكم في الطاقة الكهربائية, أجهزة تسجيل أو ارسال او نسخ الصوت أو الصور, حاملات بيانات مغناطيسية, أقراص تسجيل, ماكينات بيع آلية والياات للأجهزة التي تعمل بقطع النقد, آلات تسجيل النقد , آلات حاسبة, معدات وأجهزة حاسوبية لمعالجة البيانات, أجهزة إخماد النيران. هواتف محمولة , هواتف بأنواعها, سماعات وأسلاك وشواحن ومايكروفونات للهواتف المتحركة, ملحقات وإكسسوارات الهواتف المتحركة, أطقم للهواتف.

وصف العلامة : رسم مميز كتب أدناه (JING TAI DA) باللاتينية, والعلامة بالأسود والأبيض.

الاشتراطات :

فعلي من لديه إعتراض ذلك أن يتقدم به مكتوباً لإدارة العلامات التجارية في وزارة الاقتصاد أو إرساله بالبريد المسجل وذلك خلال 30 يوماً من تاريخ إصدار هذا الأعلان

دولة الإمارات العربية المتحدة
وزارة الاقتصاد
الجمعة ٢٥ يونيو٢٠٢١ـ العـدد ١٤٧٧٩

نموذج إعلان النشر

تعلن إدارة العلامات التجارية عن تقدم وكيل التسجيل / المالك :
ليدر للاستشارات ذ م م
طلب لتسجيل بيانات العلامة التجارية : MAISON7

المودعة بالرقم : 350193 بتاريخ : 2021/05/02

بيانات الأولوية :

بإسم : عبد الواحد الرستماني لايف ستايل ش.ذ.م.م
الموطن : ديرة, بورسعيد

وذلك لتمييز السلع أو الخدمات الواقعة بالفئة : 25
الملابس ولباس القدم وأغطية الرأس.

وصف العلامة : الكتابة (MAISON7) باللاتينية مكتوبة بشكل فني مميز باللونين الأسود والأبيض.

الاشتراطات :

فعلي من لديه إعتراض ذلك أن يتقدم به مكتوباً لإدارة العلامات التجارية في وزارة الاقتصاد أو إرساله بالبريد المسجل وذلك خلال 30 يوماً من تاريخ إصدار هذا الأعلان

دولة الإمارات العربية المتحدة
وزارة الاقتصاد
الجمعة ٢٥ يونيو٢٠٢١ـ العـدد ١٤٧٧٩

نموذج إعلان النشر

تعلن إدارة العلامات التجارية عن تقدم وكيل التسجيل / المالك :
ليدر للاستشارات ذ م م
طلب لتسجيل بيانات العلامة التجارية : MAISON7

المودعة بالرقم : 350189 بتاريخ : 2021/05/02

بيانات الأولوية :

بإسم : عبد الواحد الرستماني لايف ستايل ش.ذ.م.م
الموطن : ديرة, بورسعيد

وذلك لتمييز السلع أو الخدمات الواقعة بالفئة : 21
أدوات وأواني وأوعية للاستعمال المنزلي و للمطبخ، أمشاط و أسفنج، فراشي (عدا فراشي التلوين أو الدهان)، مو اد صنع الفراشي، أدو ات للتنظيف، سلك جلي، زجاج غير مشغول وزجاج شبه مشغول (خلاف الزجاج المستعمل في المباني)، أواني زجاجية و أواني خزف صيني و أواني خزفية غير و اردة في فئات أخرى.

وصف العلامة : الكتابة (MAISON7) باللاتينية مكتوبة بشكل فني مميز باللونين الأسود والأبيض.

الاشتراطات :

فعلي من لديه إعتراض ذلك أن يتقدم به مكتوباً لإدارة العلامات التجارية في وزارة الاقتصاد أو إرساله بالبريد المسجل وذلك خلال 30 يوماً من تاريخ إصدار هذا الأعلان

دولة الإمارات العربية المتحدة
وزارة الاقتصاد
الجمعة ٢٥ يونيو٢٠٢١ـ العـدد ١٤٧٧٩

نموذج إعلان النشر

تعلن إدارة العلامات التجارية عن تقدم وكيل التسجيل / المالك :
آدم كونسولتينج
طلب لتسجيل بيانات العلامة التجارية : R K F , LUXURY , LINEN

المودعة بالرقم : 348735 بتاريخ : 2021/04/08

بيانات الأولوية :

بإسم :
ار كي اف الشرق الاوسط دي دبليو سي ش.ذ.م.م.
الموطن : مركز الاعمال ، مبنى ايه 3 ، دبي ورلد سنترال ، دبي ، الامارات العربية المتحدة

وذلك لتمييز السلع أو الخدمات الواقعة بالفئة : 24
المنسوجات ومنتجات النسيج غير الواردة في فئات أخرى، أغطية الفراش والموائد.

وصف العلامة : العلامة عبارة عن الحروف اللاتينية R K F و تحتها الكلمات اللاتينية LUXURY LINEN و أعلى العلامة رسمة لشكل وردة مرسومة بطريقة مميزة كما هو موضح بالشكل.

الاشتراطات :
فعلي من لديه إعتراض ذلك أن يتقدم به مكتوباً لإدارة العلامات التجارية في وزارة الاقتصاد أو إرساله بالبريد المسجل وذلك خلال 30 يوماً من تاريخ إصدار هذا الأعلان

دولة الإمارات العربية المتحدة
وزارة الاقتصاد
الجمعة ٢٥ يونيو٢٠٢١ـ العـدد ١٤٧٧٩

نموذج إعلان النشر عن انتقال الملكية

تعلن إدارة العلامات التجارية عن تقدم وكيل التسجيل / المالك : ديمه هايجين للصناعات ذ م م

طلب لتسجيل بيانات العلامة التجارية : cool Tissue كول محارم ورقيه

المودعة بالرقم : 240991 **بتاريخ :** 2015/09/28

والمسجلة بتاريخ : 2016/02/10

بإسم: شركة الصفوري لصناعة المحارم ذ.م.م

وعنوانة: ، رأس الخيمة ص.ب 86068 هاتف: 072222039 متحرك :0504322281 فاكس: الجزيرة الحمراء

وذلك لتمييز السلع أو الخدمات الواقعة بالفئة : 16
الورق والورق المقوى والمنتجات المصنوعة من هذه المواد وغير واردة في فئات أخرى ؛ المطبوعات ؛ مواد تجليد الكتب؛ الصور الفوتوغرافية ؛ القرطاسية؛ مواد اللصق المستعملة في القرطاسية أو لغايات منزلية ؛ ومواد الفنانين ؛ فراشي الدهان أو التلوين ؛ الآلات الكاتبة واللوازم المكتبية (عدا الأثاث)؛ مواد التوجيه والتدريس (عدا الأجهزة) ؛ مواد التغليف البلاستيكية (غير الواردة في فئات أخرى)؛ حروف الطباعة ؛ الكليشيهات (الراسمات). مناديل من الورق للمواد مناديل من الورق والسليوز تستخدم مرة واحدة

بيانات التعديل:

إسم من انتقلت الية الملكية : ديمه هايجين للصناعات ذ م م

عنوانة: أم القيوين ، الإمارات العربية المتحدة

تاريخ انتقال الملكية : 2021/06/23

تاريخ التأشير : 2021/06/24

دولة الإمارات العربية المتحدة
وزارة الاقتصاد
الجمعة ٢٥ يونيو٢٠٢١ـ العـدد ١٤٧٧٩

نموذج إعلان النشر

تعلن إدارة العلامات التجارية عن تقدم وكيل التسجيل / المالك :
إيفد وكيل لتسجبل العلامات التجارية
طلب لتسجيل بيانات العلامة التجارية : FREE ME

المودعة بالرقم : 348818 بتاريخ : 2021/04/11

بيانات الأولوية :

بإسم : فري مي كومبني م م ح
الموطن : برج الابداع-الفجيرة ص.ب. 4422
الفجيرة, الامارات العربية المتحدة, صندوق البريد: 4422

وذلك لتمييز السلع أو الخدمات الواقعة بالفئة : 5
طاردات للكلاب- بخور طارد للحشرات- طاردات حشرات- شموع التدليك للأغراض العلاجية

وصف العلامة : تتكون العلامة التجارية من سلسلة FREE ME علامات المميزة التي تتكون من ME الكلمات وتصميم قلب ينبثق من الكلمة مع تغييرات دقيقة على التصميم الرئيسي لا تؤثر على الميزة العامة أو البارزة للعلامة. لا يُدعى اللون كسمة من سمات العلامة.

الاشتراطات :

فعلي من لديه إعتراض ذلك أن يتقدم به مكتوباً لإدارة العلامات التجارية في وزارة الاقتصاد أو إرساله بالبريد المسجل وذلك خلال 30 يوماً من تاريخ إصدار هذا الأعلان

دولة الإمارات العربية المتحدة
وزارة الاقتصاد
الجمعة ٢٥ يونيو٢٠٢١ـ العـدد ١٤٧٧٩

نموذج إعلان النشر

تعلن إدارة العلامات التجارية عن تقدم وكيل التسجيل / المالك :
آدم كونسولتينج
طلب لتسجيل بيانات العلامة التجارية : BLUFF

المودعة بالرقم : 313532 بتاريخ : 2019/07/10

بيانات الأولوية :

بإسم : زولفقار قادر ممدوف
الموطن : البيت 7 شارع ن. رفييف أردوباد جمهورية ناختشفان, اذربيجان

وذلك لتمييز السلع أو الخدمات الواقعة بالفئة : 34
تبغ- سجائر

وصف العلامة : تتكون العلامة من الكلمة BLUFF بالأحرف اللاتينية.

الاشتراطات :

فعلي من لديه إعتراض ذلك أن يتقدم به مكتوباً لإدارة العلامات التجارية في وزارة الاقتصاد أو إرساله بالبريد المسجل وذلك خلال 30 يوماً من تاريخ إصدار هذا الأعلان

دولة الإمارات العربية المتحدة
وزارة الاقتصاد
الجمعة ٢٥ يونيو٢٠٢١ـ العـدد ١٤٧٧٩

نموذج إعلان النشر

تعلن إدارة العلامات التجارية عن تقدم وكيل التسجيل / المالك :
سبكترا للملكية الفكرية
طلب لتسجيل بيانات العلامة التجارية : PLENITUDE

المودعة بالرقم : 352400 بتاريخ : 2021/06/02

بيانات الأولوية :

بإسم : بلينيتيودي للتجارة العامة ش.ذ.م.م
الموطن : ص.ب: 3649, دبي , الامارات العربية المتحدة

وذلك لتمييز السلع أو الخدمات الواقعة بالفئة : 24
المنسوجات ومنتجات النسيج غير الواردة في فئات أخرى، أغطية الفراش والموائد.

وصف العلامة : الكلمة "PLENITUDE " بأحرف لاتينية مميزة باللون الاسود ويعلوها رسم دائري لسهمان بشكل مميز

الاشتراطات :

فعلي من لديه إعتراض ذلك أن يتقدم به مكتوباً لإدارة العلامات التجارية في وزارة الاقتصاد أو إرساله بالبريد المسجل وذلك خلال 30 يوماً من تاريخ إصدار هذا الأعلان

دولة الإمارات العربية المتحدة
وزارة الاقتصاد
الجمعة ٢٥ يونيو٢٠٢١ـ العـدد ١٤٧٧٩

نموذج إعلان النشر

تعلن إدارة العلامات التجارية عن تقدم وكيل التسجيل / المالك :
إيفد وكيل لتسجيل العلامات التجارية
طلب لتسجيل بيانات العلامة التجارية : TOY BOX

المودعة بالرقم : 337590 بتاريخ : 2020/10/18

بيانات الأولوية :

بإسم : توي بوكس للتجارة العامة ش.ذ.م.م
الموطن : ملك جيميني ش.ذ.م.م برج اي رايز - الثنية الأولى سي 02 مكتب رقم 28

وذلك لتمييز السلع أو الخدمات الواقعة بالفئة : 35
عرض السلع في محلات التجزئة وعلى وسائل الاتصال لغايات بيعها بالتجزئة لألعاب الأطفال, ألعاب مصنوعة من الخشب الطبيعي, العاب قطيفة باشكال الحيوانات, دمى مصنوعة من القطن العضوي, دمى, بيوت الدمى, أكسسوارات الدمى, اثاث لبيت الدمى, أثاث, ملابس, ملابس أطفال, ملابس الأمومة, العاب للعب في الهواء الطلق, اطقمة العاب, صناديق الرمل, اجهزة التعويم للإستخدام الترفيهي, اطقمة العاب للعب في الهواء الطلق, السلع والمعدات الرياضية, زلاجات ذات عجلات, زلاجات مستقيمة ذات عجلات, مركبات لعب, سيارات لعب, شاحنات لعب, طائرات لعب, مركبات لعب (اطقمة), مسارات سباق (لعب), مجسم لسخصية كرتونية و اطقمة العاب, لعب النشاط للأطفال, صناديق الألعاب, العاب لوحية, احاجي (لعب), احاجي الصور المقطوعة, دمى, اكسسوارات الدمى, الألعاب التعليمية, المجاهر والتلسكوبات والمناظير , عدة تجارب علمية (العاب), عدة الطبيعة (العاب), عدة العاب السحر, كراسي هزازة, دراجات, دراجات هوائية ثلاثية العجلات, العاب يجلس عليها, حظائر لعب, حظائر لعب متنقلة, معدات السفر للأطفال, ساحات اللعب, خدمات الدعاية والإعلان وإدارة وتوجيه الأعمال وتفعيل النشاط المكتبي, التسويق, خدمات ترويج المبيعات, تأليف الإعلانات للإستخدام على شبكة الإنترنت

وصف العلامة : TOY BOX,تتكون العلامة من الكلمات بالأحرف اللاتينية

الاشتراطات :

فعلي من لديه إعتراض ذلك أن يتقدم به مكتوباً لإدارة العلامات التجارية في وزارة الاقتصاد أو إرساله بالبريد المسجل وذلك خلال 30 يوماً من تاريخ إصدار هذا الأعلان

دولة الإمارات العربية المتحدة
وزارة الاقتصاد
الجمعة ٢٥ يونيو٢٠٢١ـ العـدد ١٤٧٧٩

نموذج إعلان النشر

تعلن إدارة العلامات التجارية عن تقدم وكيل التسجيل / المالك :
ايفد وكيل لتسجيل العلامات التجارية
طلب لتسجيل بيانات العلامة التجارية : MOTORI موتوري

المودعة بالرقم : 343754 بتاريخ : 2021/01/25

بيانات الأولوية :

بإسم :
موتوري فور سمارت سيرفسز ليمتد و مجموعة سوفتيك تكنولوجيز المحدودة
الموطن : مكتب – 301الطابق الثالث بناية واحة الابتكار مدينة مصدر ابو ظبي

وذلك لتمييز السلع أو الخدمات الواقعة بالفئة : 9
برمجيات كمبيوتر مسجلة, وسائط تخزين بيانات مغناطيسية, تطبيقات الموبايل المتعلقة بتحديد مواقع وإسترجاع المركبات المسروقة, إسترجاع المركبات, سحب السيارات, استدعاء المساعدة على الطريق, وجهات القيادة, إدارة الحوادث ومطالبات التأمين, سمسرة تأمين المركبات التجارية, تقديم طلب ومتابعة مطالبات التأمين, إصدار وتجديد وثائق التأمين, تحميل الصور والمستندات المتعلقة بمطالبات التأمين, البحث عن ورش تصليح السيارات, ترتيب الحجوزات مع ورش تصليح السيارات

وصف العلامة : تتكون العلامة من الكلمة MOTORI مع كتابة حرف M بطريقة مميزة وفوقها الكلمة "موتوري" بحجم اصغر,

الاشتراطات :

فعلي من لديه إعتراض ذلك أن يتقدم به مكتوباً لإدارة العلامات التجارية في وزارة الاقتصاد أو إرساله بالبريد المسجل وذلك خلال 30 يوماً من تاريخ إصدار هذا الأعلان

دولة الإمارات العربية المتحدة
وزارة الاقتصاد
الجمعة ٢٥ يونيو٢٠٢١ـ العـدد ١٤٧٧٩

نموذج إعلان النشر

تعلن إدارة العلامات التجارية عن تقدم وكيل التسجيل / المالك :
ايفد وكيل تسجيل العلامات التجارية
طلب لتسجيل بيانات العلامة التجارية : MOTORI موتوري

المودعة بالرقم : 343755 بتاريخ : 2021/01/25

بيانات الأولوية :

بإسم :
موتوري فور سمارت سيرفسز ليمتد و مجموعة سوفتيك تكنولوجيز المحدودة
الموطن : مكتب – 301الطابق الثالث بناية واحة الابتكار مدينة مصدر ابو ظبي

وذلك لتمييز السلع أو الخدمات الواقعة بالفئة : 42
خدمات تكنولوجيا المعلومات, خدمات الكمبيوتر, النظام الأساسي كخدمة, البرمجيات كخدمة, تركيب وصيانة برامج الكمبيوتر المتعلقة بتحديد مواقع وإسترجاع المركبات المسروقة, إسترجاع المركبات, سحب السيارات, استدعاء المساعدة على الطريق, وجهات القيادة, إدارة الحوادث ومطالبات التأمين, سمسرة تأمين المركبات التجارية, تقديم طلب ومتابعة مطالبات التأمين, إصدار وتجديد وثائق التأمين, تحميل الصور والمستندات المتعلقة بمطالبات التأمين, البحث عن ورش تصليح السيارات, ترتيب الحجوزات مع ورش تصليح السيارات

وصف العلامة : تتكون العلامة من الكلمة MOTORI مع كتابة حرف M بطريقة مميزة وفوقها الكلمة "موتوري" بحجم اصغر,

الاشتراطات :

فعلي من لديه إعتراض ذلك أن يتقدم به مكتوباً لإدارة العلامات التجارية في وزارة الاقتصاد أو إرساله بالبريد المسجل وذلك خلال 30 يوماً من تاريخ إصدار هذا الأعلان

دولة الإمارات العربية المتحدة
وزارة الاقتصاد
الجمعة ٢٥ يونيو٢٠٢١ـ العـدد ١٤٧٧٩

نموذج إعلان النشر

تعلن إدارة العلامات التجارية عن تقدم وكيل التسجيل / المالك :
سبكترا للملكية الفكرية
طلب لتسجيل بيانات العلامة التجارية : PLENITUDE

المودعة بالرقم : 352399 بتاريخ : 2021/06/02

بيانات الأولوية :

بإسم : بلينيتيودي للتجارة العامة ش.ذ.م.م
الموطن : ص.ب: 3649, دبي , الامارات العربيه المتحدة

وذلك لتمييز السلع أو الخدمات الواقعة بالفئة : 9
الأجهزة والأدوات العلمية والملاحية والمساحية وأجهزة وأدوات التصوير الفوتوغرافي والسينمائي والأجهزة والأدوات البصرية وأدوات الوزن والقياس والإشارة والمراقبة (الإشراف) والإنقاذ والتعليم، أجهزة وأدوات لوصل أو فتح أو تحويل أو تكثيف أو تنظيم أو التحكم في الطاقة الكهربائية، أجهزة تسجيل أو إرسال أو نسخ الصوت أو الصور، حاملات بيانات مغناطيسية، أقراص تسجيل، أقراص فيديوية رقمية وغيرها من وسائط لتسجيل الرقمية، آليات للأجهزة التي تعمل بقطع النقد، آلات تسجيل النقد، آلات حاسبة، معدات معالجة البيانات، أجهزة الكمبيوتر؛ برامج كمبيوتر؛ أجهزة إطفاء الحرائق.

وصف العلامة : الكلمة "PLENITUDE " بأحرف لاتينية مميزة باللون الاسود ويعلوها رسم دائري لسهمان بشكل مميز

الاشتراطات :
فعلي من لديه إعتراض ذلك أن يتقدم به مكتوباً لإدارة العلامات التجارية في وزارة الاقتصاد أو إرساله بالبريد المسجل وذلك خلال 30 يوماً من تاريخ إصدار هذا الأعلان

دولة الإمارات العربية المتحدة
وزارة الاقتصاد
الجمعة ٢٥ يونيو٢٠٢١ـ العـدد ١٤٧٧٩

نموذج إعلان النشر

تعلن إدارة العلامات التجارية عن تقدم وكيل التسجيل / المالك :
آدم كونسلتنج
طلب لتسجيل بيانات العلامة التجارية : NUTREIA نوتريا

المودعة بالرقم : 351490 بتاريخ : 2021/05/20

بيانات الأولوية :

بإسم : شركة ابوظبى البحرية التجارية الدولية
الموطن : شارع المرور ق 68 ش 19/1 - بناية السيد أحمد محمد علي الهاملي ، ابو ظبي

وذلك لتمييز السلع أو الخدمات الواقعة بالفئة : 30
القهوة والشاي والكاكاو والقهوة الاصطناعية؛ الأرز؛ التابيوكا والساغو؛ الدقيق والمستحضرات المصنوعة من الحبوب؛ الخبز والفطائر والحلويات؛ الحلويات المثلجة؛ عسل النحل والعسل الأسود؛ الخميرة ومسحوق الخبيز؛ الملح؛ الخردل؛ الخل والصلصات (التوابل)؛ البهارات؛ الثلج.

وصف العلامة : العلامة عبارة عن الكلمة اللاتينية NUTREIA مكتوبة بطريقة مميزة باللون الابيض على خلفية زرقاء وتحتها كلمة نوتريا باللغة العربية كما هو موضح بالشكل.

الاشتراطات :

فعلي من لديه إعتراض ذلك أن يتقدم به مكتوباً لإدارة العلامات التجارية في وزارة الاقتصاد أو إرساله بالبريد المسجل وذلك خلال 30 يوماً من تاريخ إصدار هذا الأعلان

دولة الإمارات العربية المتحدة
وزارة الاقتصاد
الجمعة ٢٥ يونيو٢٠٢١ـ العـدد ١٤٧٧٩

نموذج إعلان النشر

تعلن إدارة العلامات التجارية عن تقدم وكيل التسجيل / المالك :
المخلط للعطور ش ذ م م
طلب لتسجيل بيانات العلامة التجارية : ODORA

المودعة بالرقم : 349614 بتاريخ : 2021/04/21

بيانات الأولوية :

بإسم : المخلط للعطور ش ذ م م
الموطن : دبي, هاتف: 042696870, صندوق البريد: 65654, ايميل: almukhalatperfume@gmail.com

وذلك لتمييز السلع أو الخدمات الواقعة بالفئة : 35
خدمات الدعاية والإعلان وإدارة وتوجيه الأعمال وتفعيل النشاط المكتبي.

وصف العلامة : اللون الأسود والأبيض المستخدم في التصميم. إنها كلمة إنجليزية مكتوبة بخط فريد باستخدام تصميم منحنى للحرف A. (أ).

الاشتراطات :
فعلي من لديه إعتراض ذلك أن يتقدم به مكتوباً لإدارة العلامات التجارية في وزارة الاقتصاد أو إرساله بالبريد المسجل وذلك خلال 30 يوماً من تاريخ إصدار هذا الأعلان

دولة الإمارات العربية المتحدة
وزارة الاقتصاد
الجمعة ٢٥ يونيو٢٠٢١ـ العـدد ١٤٧٧٩

نموذج إعلان النشر

تعلن إدارة العلامات التجارية عن تقدم وكيل التسجيل / المالك :
التقنيات المتعددة للصناعات الهندسية ذ م م
طلب لتسجيل بيانات العلامة التجارية : MULTI TECH

المودعة بالرقم : 350925 بتاريخ : 2021/05/11

بيانات الأولوية :

بإسم : التقنيات المتعددة للصناعات الهندسيه- ذ م م
الموطن : ص ب 69849 ، الشارقة ، الإمارات العربية المتحدة, هاتف: 0506778465, فاكس: 065360033, صندوق البريد: 69849, ايميل: giri@multitech.ae

وذلك لتمييز السلع أو الخدمات الواقعة بالفئة : 40
معالجة المواد

وصف العلامة : كلمة MULTI باللغة الانجليزية بشكل مميز باللون الازرق و حرف m باللون الاحمر بشكل كبير وكلمة TECH باللغة الانجليزية باللون الازرق و في الاسفل خط امر يتجه الى الاعلى

الاشتراطات :
فعلي من لديه إعتراض ذلك أن يتقدم به مكتوباً لإدارة العلامات التجارية في وزارة الاقتصاد أو إرساله بالبريد المسجل وذلك خلال 30 يوماً من تاريخ إصدار هذا الأعلان

بلحيف النعيمي يشارك في حوار افتراضي ضمن الحملة العالمية للطاقة النظيفة «Be Bold»

دبي-وام:

ناقش معالي الدكتور عبدالله بن محمد بلحيف النعيمي وزير التغير المناخي والبيئة سبل رفع الطموح بشأن هدف التنمية المستدامة ٧: طاقة نظيفة وبأسعار معقولة، خلال مشاركته في حوار افتراضي ضمن الحملة العالمية للطاقة النظيفة " BE BOLD " مع دميلولا أوغونبي الرئيس التنفيذي والممثل الخاص للأمين العام للأمم المتحدة للطاقة المستدامة للجميع / SEFORALL/ الرئيس المشارك للأمم المتحدة للطاقة.

واستعرض معاليه خلال الحوار نموذج دولة الإمارات في تعزيز نشر واستخدام حلول الطاقة النظيفة وبالأخص الطاقة المتجددة محليا وعالميا، ودورها الفعال في خفض كلفة انتاج الطاقة الشمسية عبر مشاريعها العملاقة في مجمع محمد بن راشد آل مكتوم للطاقة الشمسية ومشروع الظفرة للطاقة الشمسية.

وقال معاليه: "إن أهداف التنمية المستدامة تركز على ايجاد مستقبل مستدام للجميع وعلى رأسها الهدف رقم ٧ الخاص بالطاقة النظيفة إلا أن العمل لتحقيق هذا الهدف تواجهه تحديات عدة فلايزال هناك ملايين الناس يعيشون دون كهرباء .. نحن ندرك مدى تأثير تحول الطاقة على المنظومات الاقتصادية والصناعية والاستثمارية بشكل عام ونضعه نصب أعيننا خلال عملنا لتحقيق تحول شامل للطاقة النظيفة" .. مشيرا إلى تعامل دولة الإمارات مع هذا الأمر انطلاقا من نموذجها في تحويل كل التحديات إلى فرص للنمو عبر تبني سياسات وتوجهات تضمن تعزيز النمو الاقتصادي والعمل من أجل البيئة والمناخ في الوقت ذاته ومنها التحول نحو الاقتصاد الأخضر.

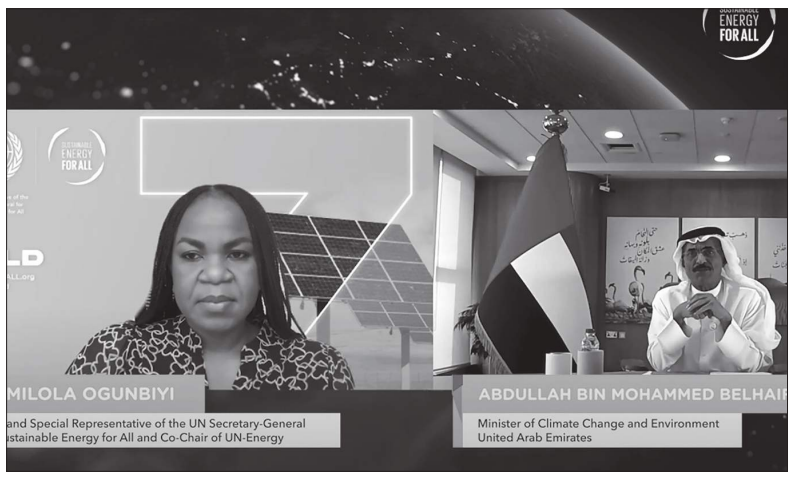

وتناول معاليه جهود دولة الإمارات في خفض الانبعاثات الكربونية والعمل على الوصول إلى حيادية الكربون و التي يأتي نشر واستخدام حلول الطاقة النظيفة والمتجددة جزءا رئيسا فيها.

وأشاد معاليه بدور مؤسسات القطاعين الحكومي والخاص في تعزيز جهود الوصول لحيادية الكربون في الإمارات، مسلطا الضوء على بعض الأمثلة ومنها مؤسسات الإمارات العالمية للألومنيوم، ومجموعة ماجد الفطيم، ومدينة دبي المستدامة، ومطار الشارقة الدولي، بالإضافة إلى الاتحاد للطيران والتي تعهدت بتحقيق صافي انبعاثات صفرية بحلول عام ٢٠٥٠ كأول شركة طيران في منطقة دول مجلس التعاون الخليجي وواحدة من أوائل شركات الطيران في العالم التي حددت هدفا بهذا الحجم.

إلى ذلك تعد دولة الإمارات واحدة من بين ٢٥ دولة – بطلا عالميا – في حوار الأمم المتحدة رفيع المستوى حول الطاقة، وهو اجتماع على مستوى القمة يعقده الأمين العام للأمم المتحدة، ومن المقرر عقده في سبتمبر ٢٠٢١، وتعد حملة BE BOLD جزءاً داعما للحوار ويتم عبرها عقد سلسلة مستمرة من الاجتماعات واللقاءات مع الأبطال العالميين لتحفيز الحراك العالمي لضمان تطبيق أهداف التنمية المستدامة وبالأخص الهدف رقم ٧.

المراكز الصحية بعجمان تواصل جهودها لبلوغ مرحلة التعافي من كورونا

عجمان - وام:

يمضي " المكتب التمثيلي لوزارة الصحة ووقاية المجتمع بعجمان" والمراكز الصحية قدما في التصدي لجائحة كورونا عبر إعطاء التطعيمات وإجراء المسوحات ونشر التوعية بمبادئ الإجراءات الاحترازية بغية تحقيق هدف الدولة في الوصول إلى مرحلة التعافي من جائحة كوفيد ١٩ وفق الضوابط والشروط التي حددتها المؤسسات الصحية بالدولة.

و قال حمد تريم الشامسي مدير المكتب في هذا الشأن إن خطة التعافي التي ينفذها المكتب تأتي بناء على توجيهات القيادة الرشيدة للدولة واهتمام صاحب السمو الشيخ حميد بن راشد النعيمي عضو المجلس الأعلى حاكم عجمان ومتابعة سمو الشيخ عمار بن حميد النعيمي ولي عهد عجمان رئيس المجلس التنفيذي موضحا أنه يتم التركيز على توفير خدمات التطعيم لكبار المواطنين وأصحاب الهمم بالدرجة الأولى في منازلهم عبر لجان طبية متخصصة تزورهم في منازلهم لاعطائهم اللقاحات اللازمة وعمل المسوحات لهم ومن ثم بقية أفراد المجتمع وقال إن هذه الخدمات تغطي جميع مناطق إمارة عجمان وتوابعها في المنامة و مزيرع.

و أضاف الشامسي إن المكتب التمثيلي لوزارة الصحة ووقاية المجتمع بعجمان و من خلال الدعم الكبير الذي توفره الوزارة والهيئات الصحية بالدولة يقوم على تنفيذ كل الإجراءات المتمثلة في إعطاء اللقاحات وعمل المسوحات اللازمة لجميع أفراد المجتمعمن مواطنين ومقيمين من خلال ١٠ مراكز صحية بعجمان تشمل مركز مشيرف الصحي ومركز الحميدية الصحي و مركز المنامة الصحي في منطقة المنامة ومركز مزيرع الصحي في منطقة مزيرع و الجمعية الهندية في صناعية الجرف و مركز المسح الوطني لشركة أبوظبي للخدمات الصحية/صحة/ المقام في أرض المعارض مقابل سيتي سنتر كارفور عجمان و قاعة الإمارات للضيافة و قاعة جامعة عجمان و اللذين أقامتهما شركة "طموح للرعاية الصحية " ومركز جمعية عجمان للتنمية الاجتماعية والثقافية ومركز البيت متوحد / بيورهيلث/.

وأهاب حمد تريم الشامسي بأفراد المجتمع أخذ التطعيمات والالتزام بالإجراءات الاحترازية اللازمة حتى يتم الوصول إلى مرحلة التعافي بإذن الله مشيرا إلى أن التطعيم أحد السبل للوقاية و التعافي كما أكدت عليه منظمة الصحة العالمية.

من جانبها قالت الدكتورة فاطمة المرزوقي مديرة الرعاية الصحية الأولية أن٣ أنواع من اللقاحات تتوفر في امارة عجمان وهي سينوفارم وحياة فاكس وفايزر موضحة أنه يتم إعطاء لقاح سينوفارم و حياة فاكس في مركز البيت متوحد و الجمعية الهندية فيما يتم إعطاء لقاح سينوفارم و فايزر في جمعية عجمان للتنمية الاجتماعية والثقافية إلى جانب مراكز الرعاية الصحية الأولية وقاعة الإمارات للضيافة وجامعة عجمان.

و أشارت مديرة الرعاية الصحية الأولية إلى أن لقاح حياة فاكس يعطى لعمر ١٨ سنة فما فوق و سينوفارم من عمر ١٦ فما فوق أما لقاح فايزر فيعطى لعمر ١٢ سنة فما فوق.. موضحة أن التطعيمات تقدم لجميع أفراد المجتمع مع التركيز على كبار السن و أصحاب الهمم و أصحاب الأمراض المزمنة كون هذه الفئات الأكثر تأثرا بالفيروس .

و ذكرت أن هناك فرقا طبية مكونة من طبيب و ممرض تقوم بزيارة كبار السن وأصحاب الهمم في بيوتهم واعطائهم اللقاح وذلك في مبادرة تحت شعار / بركة الدار/ ويقوم بهذه المهمة فريق طبي من مركز الحميدية الصحي.

وأكدت فاطمة المرزوقي أن نسبة إعطاء اللقاح في عجمان تجاوزت ١٠٠ في المائة بسبب تقديم الخدمة لسكان عجمان وخارجها سعيا لهدف الوصول إلى مرحلة التعافي و التي من شروطها وفق شروط منظمة الصحة العالمية تطعيم أكبر شريحة من أفراد المجتمع بنسبة تصل من ٧٠ في المائة إلى ٨٠ في المائة مع التركيز على كبار السن و أصحاب الهمم و أصحاب الأمراض المزمنة.

و تطرقت مديرة الرعاية الصحية الأولية إلى أماكن عمل مسوحات PCR مشيرة إلى أن هذه الخدمة يتم تقديمها في مركز البيت متوحد لجميع الفئات ، وكلية فاطمة للعلوم الصحية وهي مخصصة لمواطني الدولة وجزر القمر إضافة إلى الطلاب والمعلمين في حين يقدم مركز الحميدية المسح للمواطنين وحملة البطاقات الصحية فيما يتم عمل المسوحات في مركز المسح الوطني التابع لشركة أبوظبي للخدمات الصحية/صحة/ وكذلك قاعة الإمارات للضيافة ، ومركز مشيرف أيام امتحانات الثانوية العامة موضحة أن هذه المسوحات تقدم مجانا لكن غير المطعمين و من ليس لديهم اعفاء من التطعيم يجب عليهم دفع رسوم مقابل عمل المسحة.

و أشارت الدكتورة فاطمة المرزوقي إلى أن جميع المراكز الصحية بعجمان تشهد اقبالا كبيرا من أفراد المجتمع لتلقي اللقاحات وعمل المسوحات وتتجاوز أعداد المترددين على هذه المراكز ٦٠٠٠ شخص يوميا.

و قالت إن خطة المؤسسات الصحية بالدولة تقوم على رؤية واضحة بغية الوصول إلى مرحلة التعافي التي تتطلب أخذ اللقاح وتنفيذ الإجراءات الاحترازية التي من بينها الالتزام بالكمامة والتباعد الاجتماعي وكذلك على الأشخاص الذين تظهر عليهم علامات الإصابة القيام بالعزل المنزلي لمدة ١٠ أيام مع عمل مسحة للتأكد من خلوهم من المرض عقب هذه المدة وهذا الحال ينطبق على المخالطين كذلك حتى لو كانت نتيجة المسحة لديهم سلبية فلابد من العزل المنزلي حتى نقي بقية أفراد المجتمع من خطر الإصابة.

«الثقافة والسياحة» تطلق حملة «الصيف #في_أبوظبي»

أبوظبي - وام:

أطلقت أمس دائرة الثقافة والسياحة – أبوظبي حملتها السنوية لموسم الصيف بنسختها الجديدة لهذا العام تحت عنوان الصيف #في_أبوظبي والتي تستمر حتى ٣١ أغسطس القادم.

تهدف الحملة إلى تقديم تجارب استثنائية تشمل سلسلة من العروض الترويجية وخيارات الإقامة والأنشطة الترفيهية التي تنسجم مع أرقى معايير الأمان والسلامة، والجوائز والحسومات التي تستمر طيلة موسم الصيف.

وتأتي حملة الصيف #في_أبوظبي ضمن سلسلة الجهود الرائدة التي تقودها دائرة الثقافة والسياحة – أبوظبي لتعزيز مكانة أبوظبي كوجهة سياحية تلبي كافة التطلعات، عبر توفير مجموعة واسعة ومتنوعة من العروض وخيارات الإقامة عالمية المستوى وفي متناول الجميع، إلى جانب حسن الضيافة التي تشتهر بها العاصمة الإماراتية وعدد لا يحصى من الأنشطة الترفيهية التي توفرها الحملة لكل من العائلات و الأزواج.

وقال علي حسن الشيبة، المدير التنفيذي لقطاع السياحة والتسويق في دائرة الثقافة والسياحة – أبوظبي: فخورون بالإعلان عن إطلاق النسخة الجديدة لحملة الصيف #في_أبوظبي ومتحمسون لنلتمس أصدائها الإيجابية، وهي المحطة السنوية التي ينتظرها جميع أفراد المجتمع والزائرين للاستمتاع بمجموعة واسعة من الخيارات، لاسيما هذا العام، لتذكرهم بالأنشطة المتنوعة التي لطالما كانت تميّز موسم صيف أبوظبي قبل الجائحة العالمية.

وأضاف ان إطلاق الحملة يعد بمثابة فرصة مثالية لنا في دائرة الثقافة والسياحة – أبوظبي لتعزيز مكانة إمارتنا الرائدة على الخارطة السياحية العالمية كوجهة ترفيهية مميزة، وتأكيداً لقدرتنا على توفير برامج وفعاليات صيفية ممتعة وآمنة في وقت واحد. كما أشكر جميع شركائنا الذين عملنا معهم جنباً إلى جنب على تقديم مجموعة مميزة من الأنشطة والخيارات والعروض الترويجية التي يمكن للجميع الاستفادة منها طوال موسم الصيف.

وتحت عنوان "صيف الموضة"، يقدّم موسم عروض أبوظبي تخفيضات وحسومات هي الأكبر بحيث يصل بعضها إلى ٨٠٪ في أكثر من ٣٠٠٠ متجر. وضمن الفعاليات الثقافية، يقيم "متحف الأطفال" في اللوفر أبوظبي معرض جديد بعنوان "مشاعري! مغامرة جديدة في عالم الفن" يوفر من خلالها مساحة لإلهام العقول الشابة وتقديم تجربة تفاعلية فريدة للأطفال باستخدام أحدث التقنيات المبتكرة.

تنفيذ ١٠ ملايين ساعة عمل في مشروع الفلام السكني دون إصابات

أبوظبي-وام:

أعلنت بلدية مدينة أبوظبي عن إنجاز مميز في مجال تطبيق معايير السلامة والصحة المهنية تمثل في تنفيذ ١٠ ملايين ساعة عمل متواصلة دون وقوع أي حوادث بجميع أنواعها، أو إصابات بين صفوف العمال وذلك ضمن مشروع الفلاح السكني .

وأعربت البلدية عن تقديرها لتضافر جهود الشركاء الاستراتيجيين في تحقيق هذا المعدل المرتفع من السلامة والصحة المهنية ، مشيرة أن هذا الإنجاز القياسي ثمرة للجهود المتواصلة بين بلدية مدينة أبوظبي، وهيئة أبوظبي للإسكان، وشركة الدار، والاستشاري موت ماكدونالد، والمقاول تروجان، مؤكدة أهمية دورهم المؤثر في تنمية معايير السلامة والصحة المهنية للحفاظ على سلامة العمال.

وأشادت بلدية مدينة أبوظبي بالدور الذي بذلته شركة /تروجان/ في المشروع من حيث استيفاء متطلبات السلامة والصحة المهنية والبيئة، وتطبيق أعلى معايير السلامة والصحة العالمية وبأحدث الأساليب في هذا المجال، وطبقاً لمتطلبات مركز أبوظبي للسلامة والصحة المهنية.

كما ثمنت بلدية مدينة أبوظبي جهود شركة /الدار/ لما تبذله في سبيل تطوير السلامة والصحة المهنية في جميع المشاريع الإنشائية. ضمن الإطار ذاته تحرص بلدية مدينة أبوظبي على إبراز الإنجازات وتشجيع المقاولين على أداء الأعمال في بناء بيئة سليمة من شأنها الحد من وقوع حوادث ، أو آثار بيئية أو تلف في الممتلكات أو توقف في العمليات التشغيلية.

وروعي في تنفيذ الحملة التوعوية المرافقة لتنفيذ المشروع الالتزام بتطبيق كافة الإجراءات الاحترازية للوقاية من فيروس كورونا التي أوصت بها الجهات المعنية، حفاظا على صحة وسلامة الجميع والحد من انتشار الفيروس، حيث ظل قطاع البناء والإنشاء مستمراً في العمل بفاعلية منذ بداية الجائحة.

رابطة المحترفين

«عن بعد» بحضور ممثلي الأندية المحترفة الـ ١٤، تطبيقاً للإجراءات الاحترازية الصحية في الدولة.

ترأس الاجتماع سعادة عبدالله ناصر الجنيبي رئيس مجلس الإدارة، وحضره كل من جمال حامد المري نائب الرئيس، ومحمد عبيد اليماحي، وحسن طالب المري، وطارق علي الشبيبي، وسعيد عبيد الكعبي وجواهر عبدالعزيز السويدي أعضاء مجلس الإدارة، ووليد الحوسني المدير التنفيذي ود. خالد محمد عبدالله مستشار تطوير الأعمال. واطلع الاجتماع على مقترح أجندة الموسم الرياضي المقبل، كما تم تحديد موعد حفل قرعة الموسم الرياضي الجديد ليقام في ٣٠ يونيو الجاري.

كما اطلع المجلس على تقرير الإنجاز الخاص بمختلف المشاريع وغيرها من المستجدات.

تعاون عراقي

وأضاف أن التوقيع مع شركة «مصدر» الإماراتية التي تعد من الشركات الدولية المتخصصة، خطوة مهمة لتطوير قطاع استثمار الطاقة النظيفة واستغلال الطاقة الشمسية في العراق.

من جانبه، أشاد وزير الطاقة والبنى التحتية لدولة الامارات سهيل المزروعي عبر الدائرة التلفزيونية المغلقة بالعلاقات المتميزة بين البلدين الشقيقين ودعم الامارات لمشاريع التعاون الثنائي في قطاع توليد الطاقة النظيفة.

وقال إن شركة مصدر ستقوم بتسخير كافة إمكانياتها الفنية والهندسية في تنفيذ هذه المشاريع.

إسرائيل تخفف

وقالت هيئة كوجات التابعة لوزارة الدفاع الإسرائيلية إنه اعتبارا من يوم الجمعة «ستوسع إسرائيل مناطق الصيد في قطاع غزة من ستة أميال بحرية إلى تسعة وستسمح بواردات المواد الخام للمصانع المدنية الضرورية».

وأضافت كوجات في بيان أن هذه الإجراءات الجديدة «مشروطة بالحفاظ على الاستقرار الأمني».

وأغلق مصنع واحد على الأقل في قطاع غزة هو مصنع شركة بيبسي بسبب القيود الإسرائيلية على المواد الخام المستوردة ومنها غاز ثاني أكسيد الكربون. ولم توضح كوجات المواد الخام التي سيسمح باستيرادها.

وكثفت مصر والأمم المتحدة جهود الوساطة الأسبوع الماضي بعد أن أثار إطلاق بالونات حارقة من غزة ضربات جوية انتقامية شنتها إسرائيل على مواقع تابعة لحماس متحدية الهدنة الهشة.

وقُتل ٢٥٠ فلسطينيا على الأقل و١٣ في إسرائيل في القتال الذي دار في مايو أيار وأطلق خلاله مقاتلون في غزة الصواريخ على مدن إسرائيلية في حين شنت إسرائيل ضربات جوية على مختلف أرجاء القطاع.

الصحة العالمية:

وكانت الشركتان المصنعتان للقاحات «مودرنا»، و«فايزر» مع شريكتها الألمانية «بينوتك»، قالتا إن العالم سيحتاج قريبا لجرعات معززة للحفاظ على مستوى عال من المناعة، لكن الأدلة على ذلك لا تزال غير واضحة.وتظهر الوثيقة أن منظمة الصحة العالمية تفكر في جرعات سنوية معززة للأشخاص الأكثر عرضة للإصابة وفق «سيناريو إرشادي» الأساسي، وجرعات تعزيزية كل عامين للناس عامة.

ولا توضح كيف تم التوصل لهذه الحسابات، لكنها تظهر أنه وفقا لـ«سيناريو أساسي» ستواصل السلالات المتحورة الظهور، وسيتم تطوير اللقاحات بشكل منتظم لمواكبة تلك التهديدات.

ورفضت منظمة الصحة العالمية التعليق على محتوى الوثيقة الداخلية، فيما لم يرد تحالف (جافي) على طلب للتعليق حتى الآن.

والوثيقة المؤرخة في الثامن من يونيو ولا تزال «قيد التطوير»، تتنبأ أيضا بإنتاج ١٢ مليار جرعة لقاح مضاد لكورونا عالميا في العام المقبل، وفق الأوضاع الطبيعية.

«الهلال الأحمر»

ويجري تنفيذ برنامج اللقاحات بالتنسيق مع دائرة الصحة – أبوظبي وقنصلية الدولة في أربيل ووزارة الصحة في إقليم كردستان العراق.

وأكد سعادة الدكتور محمد عتيق الفلاحي الأمين العام لهيئة الهلال الأحمر الإماراتي، أن برنامج تطعيم الآلاف من النازحين العراقيين واللاجئين السوريين في كردستان العراق، يجسد اهتمام دولة الإمارات وقيادتها الرشيدة بأوضاع اللاجئين الصحية وحرصها على تحسين ظروفهم الإنسانية.

وقال إن توجيهات سمو الشيخة فاطمة بنت مبارك «أم الإمارات» ومتابعة سمو الشيخ حمدان بن زايد آل نهيان ، تعزز توجهات الدولة في هذا الصدد وتدعم مبادراتها في توفير رعاية أكبر للاجئين والنازحين والتصدي للجائحة داخل مخيماتهم وخارجها، مشيرا إلى أن برنامج توفير اللقاحات يساهم في دعم جهود إقليم كردستان العراق في الحد من تفشي الجائحة وتداعياتها الصحية.

وأضاف أن سمو الشيخ حمدان بن زايد آل نهيان ، يولي اهتماما خاصا لأوضاع اللاجئين والنازحين .. لافتا إلى حرص سموه على توسيع مظلة المستفيدين من برنامج التطعيم في مخيمات شمال العراق لأهميته في حماية سكانها من تداعيات جائحة «كوفيد-١٩»، وتعزيز إجراءات الوقاية في المخيمات باعتبار أنها أكثر عرضة لتفشي الجائحة بسبب الكثافة العددية داخلها.

وأكد الفلاحي أن برنامج توفير اللقاحات للاجئين والنازحين يأتي في إطار الجهود التي تبذلها دولة الإمارات لمكافحة جائحة كورونا عالميا، وتوفير اللقاحات للعديد من الدول التي تواجه تحديات صحية في هذا الصدد، ومساعدتها لبلوغ مرحلة التعافي.. وقال إن الإمارات حرصت خلال الجائحة على القيام بمسؤوليتها الإنسانية والأخلاقية تجاه الشعوب الأخرى، وقدمت ولا تزال تقدم الدعم والمساندة لتلك الشعوب على تجاوز ظروف الأزمة الصحية الراهنة.

وأعرب عن شكر الهيئة وتقديرها لوزارة الصحة في كردستان العراق ومفوضية شؤون اللاجئين وكافة الجهات والمؤسسات المحلية والدولية المعنية على جهودها المتمثلة بسرعة الاستجابة وتنظيمها وتعاونها المثمر مع هيئة الهلال الأحمر ودائرة الصحة في أبوظبي وقنصلية الدولة في أربيل لتنفيذ برنامج التطعيم وكل المشاريع والمبادرات الإنسانية والصحية التي قدمتها الدولة في شمال العراق.

وكانت هيئة الهلال الأحمر الإماراتي، قد نفذت قبل ثلاثة أسابيع من الآن المرحلة الأولى من برنامج اللقاحات للنازحين العراقيين واللاجئين السوريين في كردستان العراق، والتي تضمنت إعطائهم الجرعة الأولى من اللقاح.

سوق النفط
النفط/ خام برنت
74.79 دولار

الشركات الأكثر هبوطاً

اسم الشركة	سعر الاغلاق	تغير(٪)
رأس الخيمة للأسمنت الأبيض	0.780	9.72
بنك أم القيوين	1.80	6.25
أسمنت الخليج	0.760	5.00
ميثاق للتأمين التكافلي	0.979	3.07
أبوظبي الإسلامي	5.47	2.84

٣١,٦ مليار درهم أصول ٢٢ شركة عاملة في قطاع التمويل خلال ٢٠٢٠

أبوظبي ـ (وام):

وصل عدد شركات التمويل العاملة في دولة الامارات إلى نحو 22 شركة خلال العام 2020 ،وبلغ إجمالي أصولها نحو 31,6 مليار درهم وذلك بحسب الاحصائيات الصادرة عن مصرف الإمارات المركزي .

وتظهر احصائيات المصرف المركزي أن إجمالي أصول شركات التمويل العاملة في الدولة تشكل نحو 1٪ من إجمالي أصول الجهاز المصرفي في الدولة مع نهاية العام 2020.

وبرغم الضغوطات التي فرضتها جائحة كورونا على الأنشطة الاقتصادية والمالية في جميع دول العالم إلا أن قطاع شركات التمويل في دولة الإمارات نجح في المحافظة على رسملة جيدة ونسبة سيولة تفوق المتطلبات التي يفرضها مصرف الإمارات المركزي على الشركات العاملة في القطاع .

ويتضح من خلال الاحصائيات أن 25,2 ٪ من أصول شركات التمويل /6 شركات/ تعود ملكيتها للبنوك .. فيما تعود ملكية 74,8٪ /16 شركة / من ملكية الأصول لشركات غير بنكية ،علما بأن 11 شركة من إجمالي هذه الشركات تعمل وفقا للشريعة الإسلامية والعدد نفسه في التمويل التقليدي.

وبقيت القروض تشكل 55,9٪ من إجمالي أنشطة شركات التمويل العاملة في الإمارات .. فيما توزعت بقية النسبة على الأنشطة الأخرى ومن ضمنها الاستثمار على اختلاف أشكاله . وبلغ إجمالي قيمة محفظة القروض لشركات التمويل نحو 17,7 مليار درهم مع نهاية العام 2020 ،وتتكون بشكل رئيس من القروض العقارية وبنسبة 39,6٪ وذلك بالإضافة إلى قروض الأعمال وبطاقات الائتمان والقروض الشخصية الأخرى .

يشار إلى أن المصرف المركزي أصدر خلال العام 2018 نظاماً جديداً لشركات التمويل، محدداً فترة تمتد لثلاث سنوات لتنفيذه لكنه عاد ومنح مهلة جديدة حتى عام 2023 ، علما بأن 70٪ من شركات التمويل امتثلت للمتطلبات الجديدة مع نهاية العام 2020 .

صافي استثمارات الأجانب غير العرب في الأسهم تقفز إلى ٤,٦٧ مليار درهم

أبوظبي ـ (وام):

واصل المستثمرون الأجانب غير العرب ضخ مزيد من السيولة في أسواق المال الإماراتية وعلى نحو فاق توقعات أكثر المحللين تفاؤلا بأداء الأسواق خلال العام الجاري رغم اجماعهم على كونها الأكثر جاذبية للاستثمار في منطقة الخليج والشرق الأوسط بشكل عام.

و أظهرت الأرقام الصادرة عن الأسواق ارتفاع صافي استثمارات الأجانب غير العرب إلى 4,67 مليار درهم / 1,27 دولار / تقريبا منذ بداية العام 2021 وحتى اليوم الـ24 يونيو الجاري ما يعكس الثقة الكبيرة لهذه الشريحة من المستثمرين في الأسواق الإماراتية.

يعد هذا المستوى من صافي الاستثمارات الأجنبية في الأسواق المالية الأعلى منذ أكثر من عدة سنوات الأمر الذي يعزز من فرص جذبها لمزيد من السيولة خلال الأشهر القادمة و بالتالي صعودها بنسب كبيرة مع نهاية العام 2021 . و تفصيلا فقد ارتفع صافي استثمارات الأجانب غير العرب في سوق أبوظبي للأوراق المالية إلى نحو 4,2 مليار درهم منذ بداية العام 2021 وحتى نهاية تعاملات 24 يونيو الجاري. و جاء الارتفاع الكبير في صافي استثمارات هذه الشريحة من المستثمرين في سوق العاصمة نتيجة عمليات شراء بقيمة 50,2 مليار درهم تقريبا مقابل عمليات بيع بقيمة نحو 46 مليار درهم خلال فترتي الرصد.

أركان
ARKAN

مجلس إدارة «أركان» يقر الاستحواذ على «حديد الإمارات»

أبوظبي ـ (وام):

أعلنت شركة أركان لمواد البناء " أركان " يوم الخميس عن موافقة مجلس إدارتها على المضي قدماً في صفقة استراتيجية للاستحواذ على شركة حديد الإمارات "حديد الإمارات" المصنع المتكامل الرائد لإنتاج الحديد والصلب في منطقة الشرق الأوسط.

وقرر مجلس إدارة " أركان " توصية مساهمي الشركة بالموافقة على العرض الذي تلقته من الشركة القابضة العامة "صناعات" بتاريخ 9 مايو الماضي للاستحواذ على "حديد الإمارات"، المملوكة بالكامل لـ "صناعات" والتي يقع مقرها الرئيسي في أبوظبي.

وتتضمن البنود الأساسية للعرض المقترح قيام "صناعات" بتحويل إجمالي الأسهم المصدرة لشركة حديد الإمارات إلى "أركان"، على أن تصدر "أركان" لصالح "صناعات" في المقابل سندات قابلة للتحويل بشكل إلزامي وتلقائي إلى 5,1 مليار سهم عادي في "أركان" عند إغلاق الصفقة.

ويحدد العرض سعر السندات القابلة للتحويل إلى أسهم في "أركان" بـ 0,798 درهم إماراتي للسهم الواحد. وبعد استكمال الصفقة، ستمتلك "صناعات" ما يناهز 87,5٪ من إجمالي الأسهم المصدرة لـ" أركان".

وقال سعادة المهندس جمال سالم الظاهري، رئيس مجلس إدارة شركة "أركان" ..

إن الشركة لا تدخر جهداً لاغتنام الفرص الناشئة في قطاعي مواد البناء والتشييد. وتساهم صفقة الاستحواذ على "حديد الإمارات" في تسريع طموحاتنا عبر توحيد أعمال اثنتين من أبرز شركات القطاع في دولة الإمارات، وتساعد بالتالي في توسيع محفظة منتجاتنا وزيادة مبيعاتنا بشكل كبير.

وأضاف الظاهري أن الصفقة تبشر بتحقيق قيمة تراكمية مجزية لمساهمي "أركان"؛ حيث تعزز كلاً من الميزانية العمومية والأداء المالي للشركة، وتوسع نطاق أعمالها الدولية، وتوفر لها المقومات اللازمة لتصبح منصة للاستثمار في قطاع إقليمي رئيسي، ولتلعب دوراً رئيسياً في الاستراتيجية الصناعية لدولة الإمارات" مشروع 300 مليار".

وستستفيد المجموعة من التعافي في دولة الإمارات والمنطقة عمومًا بعد انتهاء جائحة "كوفيد-19"، وكذلك عبر قطاعات مواد البناء والتشييد الإقليمية التي من المتوقع أن تشهد تسارعاً في تنفيذ مشاريع البنية التحتية نتيجةً لبرامج التحفيز الحكومية محلياً وإقليمياً.

الجدير بالذكر أن الصفقة ستعرض على الجمعية العمومية لشركة "أركان" للنظر في الموافقة عليها، وهي خاضعة لموافقات المساهمين والجهات التنظيمية المعنية.

١,٣ مليار درهم تصرفات عقارات دبي

دبي-وام:

بلغت قيمة التصرفات العقارية في دائرة الأراضي والأملاك بدبي يوم الأربعاء أكثر من 1,3 مليار درهم .

فقد شهدت الدائرة تسجيل 302 مبايعة بقيمة 762,44 مليون درهم منها 29 مبايعة أراض بقيمة 158,69 مليون درهم و273 مبايعة للشقق والفلل بقيمة 603,74 مليون درهم.

و جاءت أهم مبايعات الأراضي بقيمة 38 مليون درهم بمنطقة أم الشيف تليها مبايعة بقيمة 16 مليون درهم في منطقة حدائق الشيخ محمد بن راشد ومن ثم مبايعة بقيمة 14 مليون درهم في منطقة حدائق الشيخ محمد بن راشد.

و تصدرت منطقة ند الشبا الأولى المناطق من حيث عدد المبايعات إذ سجلت 7 مبايعات بقيمة 18 مليون درهم تلتها منطقة حدائق الشيخ محمد بن راشد بتسجيلها 3 مبايعات بقيمة 35 مليون درهم وثالثة في وادي الصفا 5 بتسجيلها 3 مبايعات بقيمة 12 مليون درهم.

و فيما يتعلق بأهم مبايعات الشقق والفلل جاءت مبايعة بقيمة 18 مليون درهم بمنطقة المركاض كأهم المبايعات تلتها مبايعة بقيمة 16 مليون درهم في منطقة نخلة جميرا وأخيرا مبايعة بقيمة 14 مليون درهم في منطقة مرسى دبي.

و تصدرت منطقة مجمع دبي للإستثمار الأول المناطق من حيث عدد مبايعات الشقق والفلل إذ سجلت 56 مبايعة بقيمة 168 مليون درهم تلتها منطقة ورسان الأولى بتسجيلها 21 مبايعة بقيمة 20 مليون درهم وثالثة في مرسى دبي بتسجيلها 19 مبايعة بقيمة 61 مليون درهم.

و سجلت الرهون قيمة قدرها 563,96 مليون درهم منها 18 رهن أراض بقيمة 308,34 مليون درهم و88 رهن فلل وشقق بقيمة 255,62 مليون درهم و كان أهمها بمنطقة زعبيل الثانية بقيمة 195 مليون درهم وأخرى في منطقة مردف بقيمة 143 مليون درهم.

أما الهبات فقد شهدت تسجيل 27 هبة بقيمة 45,1 مليون درهم كان أهمها بمنطقة نخلة جميرا بقيمة 34 مليون درهم وأخرى في منطقة الثنية الرابعة بقيمة 3 ملايين درهم.

٧,٧ مليار درهم تصرفات عقارات دبي في أسبوع

دبي-وام:

بلغت التصرفات العقارية في دائرة الأراضي والأملاك بدبي خلال الأسبوع الحالي أكثر من 7,7 مليار درهم حيث شهدت الدائرة ه تسجيل 1434 مبايعة بقيمة 3,27 مليار درهم، منها 98 مبايعة للأراضي بقيمة 685,29 مليون درهم و1336 مبايعة للشقق والفلل بقيمة 2,59 مليار درهم.

وجاءت أهم مبايعات الأراضي بقيمة 48 مليون درهم في منطقة المنارة تليها مبايعة بقيمة 42 مليون درهم في منطقة المنارة تليها مبايعة بقيمة 41 مليون درهم في منطقة السطوة.

وتصدرت منطقة الحبية الثالثة المناطق من حيث عدد المبايعات إذ سجلت 16 مبايعة بقيمة 45 مليون درهم و تلتها منطقة حدائق الشيخ محمد بن راشد بتسجيلها 13 مبايعة بقيمة 126 مليون درهم وثالثة في ند الشبا الأولى بتسجيلها 12 مبايعة بقيمة 32 مليون درهم.

وفيما يتعلق بأهم مبايعات الشقق والفلل جاءت مبايعة بقيمة 42 مليون درهم بمنطقة جزيرة 2 كأهم المبايعات تلتها مبايعة بقيمة 40 مليون درهم في منطقة المركاض وأخيراً مبايعة بقيمة 31 مليون درهم في منطقة الثنية الرابعة. وتصدرت منطقة مرسى دبي المناطق من حيث عدد مبايعات الشقق والفلل إذ سجلت 131 مبايعة بقيمة 342 مليون درهم وتلتها منطقة الثنيه الخامسة بتسجيلها 129 مبايعة بقيمة 119 مليون درهم وثالثة في مجمع دبي للإستثمار الأول بتسجيلها 117 مبايعة بقيمة 335 مليون درهم.

وسجلت الرهون قيمة قدرها 4,32 مليار درهم منها 87 رهن أراض بقيمة 1,06 مليار درهم و388 رهن فلل وشقق بقيمة 3,26 مليار درهم وكان أهمها بمنطقة الخليج التجاري بقيمة مليار درهم وأخرى في منطقة الجداف بقيمة 491 مليون درهم.

أما الهبات فقد شهدت تسجيل 73 هبة بقيمة 112,57 مليون درهم كان أهمها بمنطقة نخلة جميرا بقيمة 42 مليون درهم وأخرى في منطقة برج خليفة بقيمة 17 مليون درهم.

«ألفا ظبي القابضة» تطرح أسهمها في سوق الأوراق المالية برأس مال مدفوع 10 مليارات درهم

أبوظبي ـ (وام):

أعلنت " شركة ألفاظبي القابضة" التابعة للشركة العالمية القابضة إدراج أسهمها العادية من خلال طرح عام أولي في سوق أبوظبي للأوراق المالية برأس مال مدفوع قدره 10 مليارات درهم وذلك يوم الأحد المقبل. يشمل الطرح بيع الأسهم الحالية للأفراد و المستثمرين الآخرين في دولة الإمارات كجزء من تجارة التجزئة داخل الدولة وللمؤسسات المؤهلة والمستثمرين الآخرين كجزء من عرض المستثمر المؤهل.
تأسست الشركة في عام 2013، وتعمل في 5 قطاعات رئيسية هي الصناعات والرعاية الصحية الميدانية والتقنية والاستثمارات مع الشركاء والبناء والضيافة.
وتشمل محفظة استثمارات الشركة، المحلية والدولية، 25 شركة تابعة و40,000 موظف يعملون في مجالات مختلفة منها "الطاقة والاستشارات الهندسية والتشغيل وخدمات الصيانة إضافة إلى تشغيل الأعمال التجارية والخدمية والعقارية والمقاولات والتعدين والاستثمار الصناعي فضلا عن أعمال الجرف والبناء البحري وإدارة الغابات وتنسيق الحدائق وأعلاف الحيوانات والسياحة إلى جانب إدارة الرعاية الصحية في الموقع والرقمية وحلول الصحة المهنية والتقييم الصحي. و قال محمد ثاني مرشد الرميثي، رئيس مجلس إدارة ألفا ظبي القابضة إنه تم اتخاذ هذه الخطوة لتصبح الشركة مساهمة عامة و ليكون لذلك انعكاس إيجابي على خطة النمو لدينا كشركة عامة و سيكون لها هيكل رأسمالي أقوى للاستثمار في قطاعات إضافية مع التوسع تجاريا، وتسريع النمو على الصعيدين العضوي من خلال عمليات الاستحواذ.
من جانبه قال سيد بصر شعيب، الرئيس التنفيذي العضو المنتدب للشركة العالمية القابضة ": استثمرنا في ألفا ظبي في أوائل عام 2021 واستخدمنا خبرتنا في القطاع لإعادة تنظيمها ودمجها و تحويلها إلى شركة قابضة رائدة في الإمارات العربية المتحدة مع التركيز بشكل خاص على البناء والضيافة..
لقد حققنا نموا سريعا ويتجلى ذلك في القفزة بنسبة 30? في إيرادات الربع الأول.. كما أن الحصول على قائمة في سوق مالية رئيسية سيعزز منصتها القوية بالفعل وسمعتها.. يسعدنا أن ندعم فريق إدارتها لتسليم الاكتتاب العام في سوق أبوظبي للأوراق المالية".

دبي توفّر أجواءً مفعمة بالمرح والفعاليات لوجهات داخلية

دبي ـ (الوحدة):

تزخر دبي بمجموعة واسعة من الوجهات الداخلية والصالات المكيفة المغلقة التي تقدم للأطفال طيفا واسعا من التجارب الترفيهية والتثقيفية التي تتيح لهم الاستمتاع بالأجواء المنعشة والأنشطة التفاعلية بصحبة عائلاتهم خلال فترة العطلة الصيفية، وذلك في إطار الالتزام بإجراءات السلامة الشاملة والتدابير الاحترازية المعتمدة.
وفيما يلي نذكر بعضا من هذه الوجهات المميزة التي تعتبر ملاذا للأطفال الراغبين بقضاء أوقات ممتعة ضمن أجواء باردة ومنعشة..
وتعتبر آي إم جي عالم من المغامرات، أكبر وجهة ترفيهية مغلقة ومكيفة في دبي، ومحطة مثالية لقضاء يوم مليء بالمرح والتسلية مع أفراد العائلة. وتضم الوجهة 5 مناطق مغامرة هي "مارفل"، و"الوادي المفقود"، و"كرتون نتورك"، و"آي إم جي بوليفارد"، و"نوفو سينما"، ما يضمن للزوار الإستمتاع بتجارب حماسية ومسلية، وكذلك لقاء شخصياتهم المفضلة مثل فتيات القوة والمنتقمون.
فيما يحتضن دبي مول مركز كيدزانيا التعليمي والترفيهي للأطفال، والذي يمتد على مساحة داخلية واسعة تضم تصاميم ومرافق تحاكي العالم الحقيقي، ما يتيح للصغار الذين تتراوح أعمارهم بين 4 و16 عاماً فرصة استكشاف أكثر من 70 مهنة وحرفة مختلفة في المدينة التفاعلية التي تطلق عروضاً ترفيهية خاصة، وجلسات لتعليم طرق تحضير البيتزا، وتزود الصغار بمهارات إدارة أموال مشاريعهم الخاصة وغيرها الكثير من التجارب التعليمية والأنشطة المسلية.
ومن جهتها تعد ليجولاند دبي الكائنة في دبي باركس آند ريزورتس محطة مثالية للأطفال الذين تتراوح أعمارهم بين 2 و12 عاماً. وتبرز المدينة المصغرة من بين مناطق المنتزه الترفيهي المميزة، حيث تمتد على مساحة تفاعلية فريدة تم تصميمها باستخدام أكثر من 20 مليون مكعب ليجو ضمن صالة داخلية مكيفة، كما تضم مجسمات تحاكي أبرز معالم الشرق الأوسط مثل مجسم برج خليفة، أطول مبنى مصنوع من مكعبات الليجو في العالم. ويمكن للزوار بناء مدينتهم الخاصة على طاولة لعب بطول 10 أمتار.
وتشكل صالة باونس، أكبر صالة ترامبولين مغلقة في دبي، وجهةً مثاليةً للصغار، حيث تغطيها منصات الترامبولين المتصلة ببعضها، والمجسمات المطاطية، ومسار تحدي العقبات والمغامرة. فيما يعتبر باونس إكس مسار "فري ستايل" الأول من نوعه في العالم، وهو يضم ملعباً داخلياً مع مسارات باركور ومرافق مخصصة لرياضات فري ستايل وغيرها الكثير من الأنشطة الحماسية والتجارب الحركية. فيما يمكن للمبتدئين من عشاق القفز وتسلق الجدران ممارسة هواياتهم في منطقة الترامبولين التي تناسب مستوياتهم.
ويضمن كافيه سيراميك لضيوفه من جميع الأعمار قضاء تجربة تبعث على الاسترخاء والراحة أثناء إطلاق العنان لإبداعاتهم وتصميم قطع فنية تحمل لمساتهم الخاصة. فبينما يستمتع الكبار بوجباتهم الشهية والرسم على ألواح السيراميك، يعبر الصغار عن مواهبهم الفريدة تحت إشراف فريق المقهى في استوديو فني مخصص لهم.
ومن جهة أخرى يعدّ ذا جام جار، مركز الفنون المبتكر في منطقة القوز، من الوجهات الداخلية التي تطلق برامج أسبوعية من ورش العمل التفاعلية، والصفوف الإبداعية متعددة الوسائط، والتجارب الفنية الحسية، والتي تناسب الأطفال من سن 4 سنوات وكذلك اليافعين والكبار.
وتمثّل أدفنتشر زون وجهة مثالية للاستمتاع بالأنشطة الرياضية وتجارب التحدي المشوقة في صالاتها المغلقة، ويمكن للصغار على اختلاف أعمارهم ومستوياتهم قضاء أوقات مميزة أثناء ممارسة كرة القدم في الملعب المغلق أو السير على الحبال العالية أو القفز على الترامبولين أو تجربة المسار الانزلاقي أو التزلج أو تسلق الجدران بتوجيه وإشراف مدربين مؤهلين.
ويوفر متنزه أيرمانياكس الترفيهي أنشطة تفاعلية ضمن منطقة مطاطية داخلية مزودة بمختلف أنواع مسارات التحدي ومساحات اللعب بما فيها مناطق مخصصة للأطفال الصغار. وتقدم الوجهة التي تمتد على مساحة 15 ألف قدم مربع تجارب مفعمة بالحماس والتسلية، حيث تقوم أنشطة مسار التحدي على نظام جمع النقاط، ما يعزز الحس التنافسي بين الصغار.
ويمكن للعائلات اصطحاب أطفالهم إلى إكستريم ليزر تاج لتشكيل فرق تنافسية وسط أجواء مفعمة بالحركة والتشويق.
وتضم الوجهة الداخلية والمصممة لهذه التجربة أبراجاً ومنحدرات ومتاهات ومنصات مراقبة وتأثيرات ضوئية وتقنيات حديثة، ما يضمن للأطفال تجربة تفاعلية ومسلية للغاية.
ويستطيع زوار وسكان دبي ارتياد جميع وجهات ومعالم الإمارة دون قلق على سلامتهم، حيث تتقيد جميع هذه الوجهات بتدابير صارمة تضمن صحتهم، كما تحصل المنشآت السياحية الملتزمة بإرشادات الصحة والسلامة على ختم "دبي الضمانة" الذي يعتبر شهادة تصديق معتمدة. ومنح المجلس العالمي للسفر والسياحة مدينة دبي ختم السفر الآمن عام 2020 لتعزيز ثقة المسافرين بزيارة الوجهة خلال عام 2021.
وتوفر الإمارة للزوار والسكان فرصة استكشاف المزيد من الفعاليات والأنشطة في مختلف وجهاتها المميزة.

رئيس مجلس إدارة فندق شاطئ أم القيوين: الإمارات تحتل مكانة متقدمة بمجال الاستثمار السياحي عالمياً

أم القيوين ـ (وام):

تمتلك دولة الإمارات العربية المتحدة مقومات ومعالم سياحية لا نظير لها تصنف من بين الأكثر إقبالا عليها إقليميا و عالميا إلى جانب بنيتها التحتية و مرافقها ما يجعلها مقصدا للاستثمار الأجنبى بالقطاع السياحى.
وأكد المستثمر اللبنانى جاد عرموني مالك و رئيس مجلس إدارة فندق شاطىء أم القيوين فى حوار مع وكالة أنباء الإمارات / وام / أن للإمارات مكانة متقدمة بالقطاع السياحى على مستوى العالم ..و أرجع تلك المكانة إلى الاستراتيجية التى تتبعها وتتضمن التطوير الدائم للبنية التحتية الحديثة للسياحة وتوفير المنتجات السياحية المتكاملة فى جميع أنحاء الدولة.
و أثنى على التشريعات و القوانين التى أصدرتها دولة الامارات خاصة ما يتعلق بالقطاع السياحى الفندقى و دعمها للمستثمرين الأجانب و توفير بيئة استثمارية جاذبة.
و أشار إلى أن القطاع السياحى كان بحاجة إلى مثل هذا التشريعات و القوانين التى صدرت موخرا عن حكومة الامارات والتي تدعم مسيرة التنمية المستدامة ما يساعد فى جذب المزيد من الاستثمارات المحلية و العالمية إلى هذا القطاع الحيوي. و أوضح أن القطاع السياحى يعتبر أحد الروافد المهمة للإقتصاد الوطني وتوقع تضاعف دوره و تعاظم مكانته فى الفترة المقبلة فى ظل اهتمام بالدولة بتنميته وتفعيله ..
و أن يشهد طفرة ضخمة فى المرحلة المقبلة لتتربع الامارات على قمة الوجهات السياحية.
وأكد معظم المرافق السياحية بدولة الامارات ومن بينها أم القيوين عليها طلب كبير من الزوار والسياح الذين يأتون لقضاء اجازاتهم بدولة الإمارات ولفت إلى أن السياحة فى أم القيوين واعدة وفى نمو مستمر ولعل أهم تغير طرأ بها هو زيادة عدد المنتجعات و الفنادق.. موضحا أن السياح و الزوار يفضلون المناطق الشاطئية في الإمارة.

المبنى ١ بمطار دبي الدولي يستقبل المسافرين بعد توقف دام ١٥ شهراً

دبي-وام:

استقبل " مطار دبي الدولي " في المبنى-1 و الكونكورس D – صباح يوم الخميس و بعد توقف دام 15 شهرا أول المسافرين على متن رحلة طيران ناس /XY201 / القادمة من العاصمة السعودية الرياض.
و تم افتتاح الكونكورس D المرتبط بالمبنى رقم 1 بواسطة قطار المطار في فبراير 2016 كمحطة رئيسية لتواجد ما يزيد عن 65 شركة طيران دولية في مطار دبي الدولي.
و سيشهد إعادة افتتاح المبنى 1 العودة التدريجية لشركات الطيران خلال الأيام القليلة المقبلة من المبنى 2 و المبنى 3 حيث يستعد قطاع الطيران لزيادة متوقعة في حركة المسافرين خلال العطلة الصيفية وما بعدها.
و يوفر / المبنى 1 / خدمات على مستوى عالمي لطاقة استيعابية سنوية تبلغ 18 مليون مسافر.

الذهب يتراجع بفعل قوة الدولار وإشارات متباينة من المركزي الأمريكي

لندن ـ (وكالات):

تراجعت أسعار الذهب يوم الخميس، إذ تعرضت لضغوط بفعل استقرار الدولار، بينما يسعى المستثمرون لاجتياز إشارات متباينة من مجلس الاحتياطي الاتحادي الأمريكي بشأن زيادة أسعار الفائدة ويترقبون المزيد من البيانات الاقتصادية في الولايات المتحدة لقياس حجم الضغوط التضخمية.
ونزل الذهب في المعاملات الفورية 0,3 بالمئة إلى 1774,32 دولار للأوقية (الأونصة) بحلول الساعة 0452 بتوقيت جرينتش. وتراجعت العقود الأمريكية الآجلة للذهب 0,5 بالمئة إلى 1774,40 دولار.
واستقر مؤشر الدولار مرتفعا قرب أعلى مستوى في 11 شهرا مقابل منافسيه.
وقال جيفري هالي كبير محللي السوق لدى أوانداً "في ظل غياب اتجاه واضح والأفكار المتناقضة القادمة من مسؤولي مجلس الاحتياطي الاتحادي والأنباء الجديدة، أتوقع أن يواصل الذهب تداولاته المتقلبة في نطاق محدود".
وقال مسؤولان في مجلس الاحتياطي يوم الأربعاء إن فترة ارتفاع التضخم في الولايات المتحدة ربما تستمر لمدة أطول من المتوقع، بعد يوم من تقليل جيروم باول رئيس المجلس من مخاوف التضخم وتلميحه إلى أن أسعار الفائدة لن ترتفع سريعا جدا. لكن رئيس مجلس الاحتياطي في أتلانتا رافاييل بوستيك يتوقع أن تكون ثمة حاجة لزيادة أسعار الفائدة في أواخر 2022 في الوقت الذي يتجاوز فيه التضخم هدف المجلس عند اثنين بالمئة.

الصين تباشر إجراءات مكافحة إغراق ضد أستراليا

بكين ـ (أ ف ب):

أعلنت الصين يوم الخميس أنها باشرت إجراءات في منظمة التجارة العالمية ضد تدابير مكافحة إغراق الأسواق التي اتخذتها أستراليا بحق صادراتها من توربينات الرياح وغيرها من المنتجات المصنعة. يأتي هذا الإعلان بعد أقل من أسبوع من شكوى قدمتها كانبيرا إلى منظمة التجارة العالمية ضد الرسوم الجمركية الإضافية التي فرضتها بكين على النبيذ الأسترالي. قال المتحدث باسم وزارة التجارة الصينية غاو فينغ إنه بالإضافة إلى الضرائب على توربينات الرياح، تستهدف الوزارة الإجراءات التي اتخذتها أستراليا ضد صادراتها من إطارات القطارات والأحواض المعدنية والتي تم اتخاذها في 2019 و2020.
وتشهد العلاقات بين البلدين فتورا منذ عام، بعد دعوات من أستراليا لإجراء تحقيق في مصدر وباء كوفيد-9، الذي ظهر في الصين أواخر عام 2019. في إطار هذا النزاع، فرضت بكين عقوبات اقتصادية على سلسلة منتجات استرالية، بما في ذلك رسوم جمركية على منتجات زراعية والفحم والخمور (فرضت رسوم جمركية تصل إلى 218٪ في نوفمبر 2020).
وكانت استراليا حتى الآن أول مصدر نبيذ إلى الصين. وكانت كانبيرا قد قدمت شكوى ضد بكين لدى منظمة التجارة العالمية بشأن الرسوم الجمركية على صادراتها من الشعير.

«اقتصادية الشارقة» تنظم سلسلة من المعارض الإلكترونية لدعم رواد الأعمال

الشارقة ـ (وام):

نظمت دائرة التنمية الاقتصادية بالشارقة المعرض الإلكتروني الثالث لدعم القطاعات الوطنية ورواد الأعمال تعزيزاً لدور الدائرة في مجال التسويق الإلكتروني و توفير بيئة استثمارية حاضنة ومحفزة لهم.

جاء تنظيم المعرض ضمن سلسلة من المعارض الإلكترونية المزمع عقدها وذلك لفتح آفاق جديدة انسجاما مع المتغيرات وتنشيط قطاع تنظيم المعارض دعماً للقطاعات الوطنية والذي يأتي ضمن الأهداف الاستراتيجية للدائرة للمساهمة في تخطيط وقيادة التنمية الاقتصادية الشاملة في الإمارة.

و أكد أحمد بن ساعد السويدي نائب مدير إدارة الشؤون التجارية أن دعم القطاع الوطني والمشاريع التجارية لرواد الأعمال والقطاع المنزلي يأتي ضمن الخطط الاستراتيجية للدائرة التي ترتكز على التنمية الاقتصادية وتطوير القطاعات والعمل على إبرازها ودعمها .. مشيرا إلى أن تنظيم المعرض خطوة رائدة لتفعيل مساهمة هذا القطاع في العائد الاقتصادي للإمارة وإتاحة الفرص لأصحاب المشاريع الصغيرة والمتوسطة من المواطنين لعرض منتجاتهم ومشاريعهم الواعدة والترويج لهم للارتقاء بالمستوى التجاري لأنشطتهم وتشجيع الاستثمار المحلي للوصول إلى آفاق النجاح والاستدامة ودفع عجلة الاقتصاد في الإمارة.

و أضاف أن دائرة التنمية الاقتصادية بالشارقة تتابع بإهتمام قطاعات المشاريع الوطنية وريادة الأعمالفي الإمارة وفقاً للأهداف الاستراتيجية الموضوعة و هي تعمل على تمكين المواطنين والمواطنات من أصحاب المشاريع والمنشآت الصغيرة والمتوسطة لتحقيق النجاح في ريادة الأعمال الوطنية بالدولة في كل القطاعات الاقتصادية.

وأوضح أن الهدف من إقامة هذا المعرض والمعارض التسويقية الأخرى هو الترويج لمنتجاتهم وخدماتهم والمساعدة في تسويقها وتشجيعهم على الاستمرار وتحقيق الاستدامة لمشاريعهم وتعريف الجمهور بهم فبالرغم من الظروف الراهنة إلا أن الدائرة تؤكد الاستمرار على خلق التواصل بين العارضين والجمهور من خلال الفضاء الافتراضي.

إيرادات الصادرات النفطية السعودية تقفز ١٠٩٪ خلال أبريل الماضي

الرياض ـ (الوحدة):

قفزت إيرادات صادرات النفط السعودية خلال شهر أبريل الماضي على أساس سنوي، بنسبة 109٪ في المائة، بمقدار 27 مليار ريال، لتبلغ 51,7 مليار ريال مقابل 24,7 مليار ريال في أبريل 2020. جاء ذلك بالتزامن مع تهاوي الأسعار خلال أبريل 2020 بالتزامن مع تفشي جائحة كورونا، فيما تعافت الأسعار بشكل كبير خلال نفس الشهر من العام الجاري.

مستثمرة باكستانية : الخطط الاستباقية سر ريادة الإمارات

دبي-وام:

تتميز دولة الإمارات ببيئة استثمارية جاذبة للمستثمرين والاستثمارات من خلال ما تقدمه من تسهيلات ومزايا وحوافز وما تمتلكه من بنية تحتية متقدمة ومتطورة حتى أصبحت وجهة مفضلة للمستثمرين ورجال الأعمال من مختلف أنحاء العالم.

وقالت أنام بكاي مديرة "منصتي وإسكان" – المشروعان المعنيان بالتكنولوجيا ومقرهما دولة الإمارات – في حوار خاص مع وكالة أنباء الإمارات " وام" .. إن دولة الإمارات تقدم للمستثمرين الأجانب العديد من الحوافز والتسهيلات فضلا عن ما تمتلكه من مميزات تستقطب المستثمرين لها مثل المناطق الحرة والموقع المتميز والبنية التحتية المتقدمة والاستقرار السياسي والاقتصادي والأمني والاجتماعي .. لافتة إلى أن الإمارات تعد وجهة عالمية لاستضافة وتنظيم الفعاليات المتنوعة والمعارض والأسواق العالمية.

وأكدت بكاي نائبة رئيس لجنة تمكين المرأة في مجلس الأعمال الباكستاني – التي تدعم المرأة ولاسيما الباكستانية للاستثمار في الإمارات وتساعدهم على بناء الشراكات والترويج لأنفسهم بشكل أفضل – أن سر الريادة في دولة الإمارات هي الخطط الاستباقية التي تتبناها .. لافتة إلى أن حكومة الإمارات أطلقت العديد من المبادرات الهادفة لدعم المستثمرين ومساعدتهم على التغلب على التحديات الناتجة عن جائحة "كوفيد– 19 " .. منوهة بالإجراءات التي اتخذتها الإمارات لإيجاد حلول طويلة الأمد مثل إصدار تأشيرة الإقامة الذهبية والتي تمثل فرصة هامة من شأنها تعزيز ثقة المستثمرين وزيادة الاستثمارات في الدولة.

وأضافت : "عززت قوانين الإقامة الجديدة والقوانين التي تتيح تملك الأجانب للمشروعات ثقتنا في الدولة، فالكثير من المستثمرين من كافة أنحاء العالم يأتون إلى دبي بهدف الاستثمار، وكان لتلك القرارات وقعاً إيجابياً على مجتمع الأعمال وستسهم في تحقيق إنجازات عديدة له ".

مركز لوجستي متكامل يهدف إلى خدمة منطقة القرن الإفريقي

«موانئ دبي العالمية»وحكومة أرض الصومال تفتتحان محطة حاويات جديدة في بربرة

دبي ـ بربرة ـ وام:

افتتحت مجموعة موانئ دبي العالمية– المزود الرائد للحلول اللوجستية المتكاملة– وحكومة جمهورية أرض الصومال يوم الخميس محطة الحاويات الجديدة في ميناء بربرة وذلك بعد الانتهاء من المرحلة الأولى من توسعة الميناء كجزء من عملية التطوير ليصبح مركزًا تجاريًا إقليميًا ضخمًا يهدف إلى خدمة منطقة القرن الإفريقي.

افتتح محطة الحاويات الجديدة رسميا فخامة موسى بيهي عبدي رئيس جمهورية أرض الصومال وسلطان أحمد بن سليم رئيس مجلس الإدارة والرئيس التنفيذي لمجموعة موانئ دبي العالمية في احتفالية مميزة حضرها أكثر من 200 ضيف وكان من بين الحاضرين وفد حكومي إثيوبي برئاسة سعادة أحمد شيدي وزير المالية وداجماويت موجيس وزيرة النقل. وتضمنت الفعالية كذلك وضع حجر الأساس بشكل رمزي للمنطقة الاقتصادية الجديدة في بربرة والتي لا تزال المرحلة الأولى منها في طور الإنشاء.

ويمكن لمحطة الحاويات الجديدة ذات التصميم العميق البالغ 17 مترا والرصيف الذي يبلغ طوله 400 مترا وبثلاث رافعات جسرية من السفينة إلى الشاطئ / STS/ أن تتعامل مع أكبر سفن الحاويات في العالم وترفع الطاقة الاستيعابية للحاويات في الميناء من 150 ألف حاوية نمطية قياس 20 قدمًا حاليا إلى 500 ألف حاوية نمطية قياس 20 قدما سنويا. وتتضمن محطة الحاويات أيضاً ساحة حاويات حديثة بها ثماني رافعات جسرية ذات عجلات مطاطية /RTG/. ويجري حاليا أيضا بناء مركز متكامل للخدمات سيكون جاهزا للعمل في الربع الثالث من العام الجاري.

وقد التزمت مجموعة موانئ دبي العالمية باستثمار ما يصل إلى 442 مليون دولار أمريكي لتطوير وتوسعة ميناء بربرة ومع الانتهاء من المرحلة الأولى كما أعلن رئيس مجلس الإدارة والرئيس التنفيذي لمجموعة موانئ دبي العالمية أن العمل يجري على قدم وساق لإجراء توسعة إضافية على الميناء في المرحلة الثانية. وتتضمن هذه المرحلة رصيفاً جديداً يتراوح طوله بين 400 و1000 متر وتركيب سبع رافعات جسرية إضافية من السفينة إلى الشاطئ /STS/ ليصبح عدد الرافعات الجسرية 10 رافعات بدلا من ثلاث مما سيساعد الميناء على مناولة ما يصل إلى 2 مليون حاوية نمطية قياس 20 قدمًا في العام مع مضاعفة عدد سفن الحاويات الضخمة في الوقت ذاته.

وتمثل المنطقة الإقتصادية جزءاً من الخطة الشاملة لتطوير بربرة التي صُممت على غرار المنطقة الحرة لجبل علي في دبي التابعة لمجموعة موانئ دبي العالمية وترتبط المنطقة بالميناء وتتمتع بموقع إستراتيجي على طول طريق بربرة – واجالا /ممر بربرة/. وستكون المنطقة الاقتصادية بمثابة مركز للتجارة يهدف إلى جذب الاستثمارات وخلق فرص العمل وستستهدف العديد من القطاعات وستشمل مستودعات التخزين والأعمال اللوجستية والتجار والمصنعين والعديد من القطاعات الأخرى ذات الصلة. وستسمح المنطقة الاقتصادية للموردين والعملاء بالعمل في بيئة استثمارية وتجارية ذات ظروف مواتية وتنافسية.

ومن المتوقع الانتهاء من مشروع تطوير طريق ممر بربرة الممول من قبل صندوق أبوظبي للتنمية ووزارة التنمية الدولية في المملكة المتحدة /DFID/ في الربع الرابع من عام 2021 أما مشروع تحويلة طريق هرجيسا الممول من "يو كي ايد" /UK AID/ فمن المتوقع الانتهاء منه في الربع الثالث من العام 2022. وسيرتبط هذا الطريق بالطريق السريع الحديث الحالي على الجانب الإثيوبي وسيُحوّل بربرة إلى ممر تجاري مباشر وسريع وفعّال لنقل البضائع الإثيوبية العابرة.

وقال فخامة موسى بيهي عبدي رئيس جمهورية أرض الصومال أن هذه لحظة تاريخية ومدعاة للفخر لجمهورية أرض الصومال وشعبها وذلك لأن الانتهاء من المرحلة الأولى قد حقق حلمنا في أن تصبح بربرة بموقعها الإستراتيجي مركزا تجاريا كبيرا في المنطقة. ومع محطة الحاويات الجديدة والمرحلة الثانية من التوسعة جنباً إلى جنب مع المنطقة الاقتصادية وممر بربرة أصبحنا الآن في موقع قوي يساعدنا على تطوير اقتصادنا وإنمائه من خلال زيادة الحركة التجارية وجذب الاستثمارات الأجنبية المباشرة وخلق الوظائف. من جانبه قال سلطان أحمد بن سليّم رئيس مجلس الإدارة والرئيس التنفيذي لمجموعة موانئ دبي العالمية إن التوسعة الإضافية للميناء التي تقوم بها موانئ دبي في المرحلة الثانية وتكامل هذه التوسعة مع المنطقة الاقتصادية الخاصة التي تطورها بالإضافة إلى ممر بربرة من العوامل التي تعكس ثقتهم في بربرة وخطتهم لتطويرها لتصبح مركزا تجاريا مهماً عالمي المستوى. وستكون خيارا حيوياً وفعّالاً وتنافسيا للتجارة في المنطقة وخاصة لنقل البضائع الإثيوبية العابرة. الجدير بالذكر أن موانئ دبي العالمية–بربرة التي بدأت عملياتها في الميناء في شهر مارس 2017 زادت أحجام المناولة منذ ذلك التاريخ بنسبة 35 بالمائة ورفعت إنتاجية السفن بنسبة 300 بالمائة كما قللت وقت انتظار سفن الحاويات من أربعة أو خمسة أيام ليصبح بضع ساعات فقط. ووقّعت موانئ دبي العالمية ووزارة النقل الإثيوبية مذكرة تفاهم في مايو الماضي بهدف تطوير الطرف الإثيوبي من الطريق الذي يربط بين أديس أبابا وبربرة ليصبح أحد الممرات التجارية واللوجستية الرئيسية لطرق التجارة الدولية في البلاد.

«سانت ريجيس النخلة ـ دبي» يرحب بالضيوف والزوار لقضاء أجمل عطلات الصيف

دبي ـ (الوحدة):

أعلن فندق سانت ريجيس ـ دبي النخلة الكائن في قلب جزيرة نخلة الجميرا عن توفير عروض صيفية تتضمن خدمات رائعة وتجارب ذوقية ممتعة بهدف تمكين العائلات من قضاء عطلات مريحة.

ويعتبر فندق سانت ريجيس ـ دبي النخلة، الذي افتتح الشهر الماضي، إضافة رائعة إلى مجموعة سانت ريجيس العالمية ويقدم إرثا عمره مئة عام من الضيافة الفريدة والخدمة الكفيلة بتلبية كافة احتياجات الضيوف في نخلة الجميرا الأيقونية في دبي.

وقال مروان فاضل، المدير العام لفندق سانت ريجيس ـ دبي النخلة: "إن الفندق يرحب بالضيوف والزوار من الإمارات ودول مجلس التعاون الخليجي والعالم لقضاء أجمل عطلات الصيف في أحدث فندق في إمارة دبي".

وأضاف: "نتطلع قدماً لدعوة ضيوفنا الكرام للاستمتاع بتقاليد سانت ريجيس العريقة، في ظل الرفاهية والفخامة الاستثنائية والخدمات الكفيلة بتلبية كل احتياجاتهم".

ويمزج فندق سانت ريجيس ـ دبي النخلة بين الفخامة والحداثة، وتم تصميمه وفقاً لطراز غير المحدود بزمن.

ويبرز الديكور الأنيق والديكورات الداخلية المعاصرة بمجموعة من العناصر الرائعة كالسلالم الدائرية المزينة بتفاصيل ذهبية تحيط بالثريا المستوحاة من شجرة النخيل العربية، وهي مرصعة بالكريستال المتلألئ وتضيء الطابق الأرضي من الفندق بكامله.

وتتميز الردهة الرئيسة للفندق بأجوائها الدافئة وصالاتها الفخمة ومكتبتها الجانبية المضاءة بمدفأة حديثة. وقد تم تزيين الممرات والمناطق العامة بمجموعة فنية منتقاة بعناية تضم أعمال ولوحات فنية ومنحوتات تشكيلية معاصرة مميزة.

ويتضمن الفندق الجديد 264 غرفة فاخرة و26 جناحاً أنيقاً توفر كل وسائل الراحة الفاخرة، وتتمتع جميعها بإطلالة رائعة على نخلة جميرا وسط مياه الخليج العربية، وأفق مباني مدينة دبي الساحر عبر نوافذها الممتدة من الأسقف إلى الأرضيات.

كما يوفر الفندق الجديد خدمة المساعد الشخصي "BUTLER" المعروفة لدى سانت ريجيس التي تتيح لكل الضيوف الحصول على تجربة إقامة تتناسب مع احتياجاتهم وأذواقهم الشخصية.

ويشكل الفندق الوجهة الأمثل لنمط الحياة المفعم بالحيوية والاناقة مع مجموعة متنوعة من المطاعم والمقاهي وصالات اللاونج، ابتداءً من مطعم كورديليا الذي يمتاز بأمسياته الراقية، مقدما مزيجا فريدا من النكهات الرائعة كاللحوم الفاخرة والماكولات البحرية المستوردة من جميع أنحاء العالم والمعدة بإتقان والمشوية بطريقة مثالية.

"HER BY CAROLINE ASTOR" هو إحدى الوجهات الفاخرة بالفندق للاستمتاع وتناول شاي بعد الظهيرة المستوحى من التاريخ العريق لسانت ريجيس.

ويمتاز هذه المقهى المخصص للسيدات بأجوائه الحميمية الدافئة ونكهات الشاي المميزة والمستوحاة من طقوس سانت ريجيس الغنية عن التعريف.

أما بار سانت ريجيس الشهير فهو مستوحى من بار"كينغ كول" في موطن العلامة التجارية في نيويورك، حيث وُلد كوكتيل "بلودي ماري" الشهير عالميا عام 1934.

ويقدم هذا البار الكلاسيكي مشروب"بلودي ماري" التقليدي وبنكهة محلية ممزوجة كشراب التمر ومزيج التوابل العطري والليمون المجفف تحت الشمس والزعفران الترابي. كما يتميز مطعم "DIP POOL BAR" بإطلالاته الخلابة على أفق دبي، ما يجعله الوجهة الأمثل للاسترخاء والاستمتاع بوجبة خفيفة. ووفقاً للتقاليد المميزة لمنشآت سانت ريجيس حول العالم، فإن سانت ريجيس دبي، النخلة يحتفي بالانتقال من النهار إلى المساء بطقوس احتفالية عند الغروب.

ويقدم نادي "إريديوم سبا" الصحي المميز لعلامة سانت ريجيس التجارية طيف واسع من جلسات العناية الفاخرة الحصرية كرحلة الذهب الحصرية التي تقوم على استخدام الذهب الخالص من عيار 24 قيراط لتعزيز قوة ونضارة البشرة.

«آراب هيلث ٢٠٢١» يطلق منصة رقمية لدعم تعافي قطاع الرعاية الصحية العالمية

دبي ـ وام:

أطلق مؤتمر و معرض الصحة العربي" آراب هيلث ٢٠٢١ " منصة رقمية لدعم تعافي و انتعاش قطاع الرعاية الصحية العالمية مؤكدا إلتزامه بشعاره هذا العام "بالأعمال نتحد ودفع الصناعة إلى الأمام" من خلال استمرار فعاليات النسخة الإفتراضية من المعرض لمدة شهر حتى ٢٢ يوليو المقبل لتتاح الفرصة لمن لم يتمكنوا من حضور النسخة الحية من المعرض خلال الأيام الأربعة الماضية للمشاركة في مجموعة من الندوات عبر الإنترنت والمقابلات والحوارات الرئيسية وغيرها من الفعاليات التشاركية.

كانت فعاليات النسخة الحية من " آراب هيلث ٢٠٢١ " قد أختتمت أمس بنجاح بعد أن استقبلت ١٥٠٠ شركة عارضة من ٦٢ دولة خلال الحدث الذي استمر أربعة أيام في مركز دبي التجاري العالمي.

و قال روس ويليامز مدير معرض ومؤتمر "الصحة العربي" : " يسعدني أننا قادرون على الإستمرار بالزخم نفسه الذي بدأنا به من خلال الحدث الحضوري من المعرض ونقله إلى منصتنا الرقمية عبر الإنترنت حيث ستتاح الفرصة لجمهور الرعاية الصحية العالمي للتواصل مع أقرانه ومناقشة أحدث الإبتكارات ومشاهدة العروض التقديمية من خبراء دوليين من قطاع واسع من قطاعات الرعاية الصحية الهامة.. وسيكون الوصول إلى أكبر عدد ممكن من الجمهور أمرا أساسيا في دفع التعافي في قطاع الرعاية الصحية إلى ما بعد مرحلة كوفيد-١٩" .

و أضاف إن معرضي الصحة العربي وميدلاب الشرق الأوسط لعبا دورا أساسيا في الجمع بين قطاع الرعاية الصحية في عام ٢٠٢١ ويعتبر نجاح المعرضين دليلا على رغبة رواد هذه الصناعة بالإلتقاء والتجارة مؤكدا أن الهدف من عقد هذا الحدث دعم الصناعة من خلال توفير منصة مثالية من شأنها دعم تعافي القطاع.

تتضمن الفعاليات المقامة ضمن مؤتمر ومعرض " آراب هيلث" عبر الإنترنيت علم الأورام والعناية المركزة وطب الأطفال والتعافي من فيروس " كوفيد – ١٩ " وعددا من العروض التقديمية وعروض المنتجات الطبية .

بينما يواصل المشاركون بالحدث الافتراضي للمعرض عبر الإنترنت الحصول على فرصة الالتقاء وإبرام الصفقات التجارية من خلال المنصة الرقمية من أي مكان في العالم.

وأتاحت منصة معرض" آراب هيلث ٢٠٢١ " للحضور الفرصة لعرض أحدث الحلول المبتكرة في مجال الرعاية الصحية كجزء من مسابقة حوارات "إنوفيت" التي استعرضت خلالها ٣٢ شركة ناشئة من جميع أنحاء العالم منتجاتها الرائدة خلال عملية عرض تقديمية مدتها ٨ دقائق .

وفازت بهذه المسابقة كيتي لياو الرئيسة التنفيذية لشركة "إيديباتيك" المحدودة من المملكة المتحدة التي تم اختيارها من قبل لجنة التحكيم بفضل تصميمها نظام تبريد محمول ذكيا يمنع تلف اللقاح خلال الميل الأخير من التوزيع .

«صحة دبي» تختتم مشاركتها في« آراب هيلث ٢٠٢١»

دبي ـ وام:

اختتمت هيئة الصحة بدبي مشاركتها في مؤتمر ومعرض الصحة العربي " آراب هيلث ٢٠٢١ " الذي أنهى أعماله أمس في مركز دبي التجاري العالمي.

و لاقت منصة الهيئة في المعرض إقبالا لافتا منذ اليوم الأول للحدث الذي استمر أربعة أيام من قبل الرواد والمشاركين فيه من مختلف المؤسسات والشركات المتخصصة الرائدة من داخل الدولة وخارجها و الذين حرصوا على التعرف على الجهود التي تبذلها الهيئة من أجل الوصول لمستقبل صحة أفضل.

و تواجدت الهيئة في نسخة المعرض هذا العام وللمرة الأولى إلى جانب مجموعة من شركائها الاستراتيجيين وهم مركز التحكم والسيطرة لمكافحة فيروس "كورونا" المستجد وجامعة محمد بن راشد للطب والعلوم الصحية و"طيران الإمارات" ومؤسسة "نور دبي" ومستشفى "الجليلة" للأطفال .

شرطة الشارقة تطلق «باقة الثانوية العامة» لخريجي الصف الثاني عشر

الشارقة ـ وام:

أطلقت القيادة العامة لشرطة الشارقة "باقة الثانوية العامة" للطلبة خريجي الصف الثاني عشر للعام الدراسي ٢٠٢٠/٢٠٢١ متمثلة في خدمة "إصدار شهادة إثبات الحالة الجنائية" وخدمة "فتح ملف مروري" تضاف إلى حزمة خدماتها الاستباقية المتميزة لإسعاد المتعاملين و ذلك بهدف تقديم خدمات ذكية للمتعاملين من فئة خريجي الصف الثاني عشر سعياً إلى تمكينهم من إنجاز معاملاتهم بأقل جهد مما يجعل رحلة المتعامل أكثر سهولة ومرونة. وأشار سعادة اللواء سيف الزري الشامسي قائد عام شرطة الشارقة إلى أن إطلاق هذه الباقة جاءَ بالتعاون مع الشركاء الإستراتيجيين من وزارة التربية والتعليم ومجلس الشارقة للتعليم، وهيئة الشارقة للتعليم الخاص ومعهد الشارقة للسياقة تنفيذا للتوجهات الحكومية بهذا الشأن وإيمانا منها بأهمية تلك العلاقة التكاملية مع الشركاء في تقديم خدمات استباقية تحقق السعادة للمتعاملين على مستوى دولة الإمارات العربية المتحدة.

«الصحة» و«الإمارات للخدمات الصحية» تطلقان خدمة الاستشارة الطبية عن بعد مع أطباء خارج الدولة

دبي ـ وام:

أطلقت وزارة الصحة ووقاية المجتمع ومؤسسة الإمارات للخدمات الصحية خدمة الإستشارة الطبية عن بعد مع أطباء خارج الدولة ضمن خطتها التطويرية لبرنامج الأطباء الزائرين لمساعدة المرضى والأطباء للحصول على استشارة ثانية في الحالات الحرجة وذلك في إطار مشاركتهما في معرض ومؤتمر الصحة العربي "آراب هيلث ٢٠٢١ " الذي اختتم أعماله أمس في مركز دبي التجاري العالمي .

وتشمل الخدمة التي يستفيد منها مواطنو الدولة جميع التخصصات في ١٦ مستشفى تابع للمؤسسة ومراجعة الطبيب في العيادة ويتم التنسيق والاتصال مع طبيب خارج الدولة للحصول على الإستشارة الطبية عن بعد عبر الإتصال المرئي ثم يتم بناء عليها تحديث لبيانات زيارة المرضى على النظام بواسطة أطباء الوزارة والمؤسسة.

«وزارة الصحة» تطلق «نظام إدارة الصحة العامة» خلال «آراب هيلث ٢٠٢١»

دبي ـ وام:

أطلقت وزارة الصحة ووقاية المجتمع "نظام إدارة الصحة العامة" كمنصة وطنية وقاعدة بيانات مستقبلية مصممة خصيصا لتوفير بيئة رقمية داعمة للصحة تسهم في تعزيز الوقاية وإدارة مشاريع الصحة العامة ومشاركة المجتمعات ومؤسسات المجتمع المدني في برامج تعزيز الصحة بالتعاون مع الشركاء من القطاع الحكومي والخاص وذلك في إطار نظام رعاية صحية يتسم بالإستجابة والإستدامة وتطبيق المعايير الدولية على إدارة البنية التحتية للمرافق الصحية في الدولة ويستهدف تعزيز الصحة العامة والوقاية من الأمراض.

يهدف "نظام إدارة الصحة العامة" – الذي تم الإعلان عنه على هامش مشاركة الوزارة في معرض ومؤتمر الصحة العربي "آراب هيلث ٢٠٢١" الذي اختتم أعماله أمس بمركز دبي التجاري العالمي – إلى تزويد المتخصصين في الصحة العامة بأدوات متكاملة للمساعدة في مراقبة المبادرات والأنشطة وإدارتها وتعزيز الإستجابة لمتطلباتها المتغيرة ما يسهم في إحداث نقلة نوعية في منظومة تقديم الرعاية الصحية .

و سيستفيد مقدمو الخدمات الصحية في الخطوط الأمامية وصناع القرار في مجال الصحة العامة من المعلومات الهامة التي يوفرها بناء على قاعدة البيانات المخزنة مركزيا والتي من شأنها تحسين النتائج الصحية وترشيد النفقات الصحية فضلا عن الإبلاغ السريع والدقيق عن الأمراض المعدية.

يمثل الإعلان عن نظام إدارة الصحة العامة بالتعاون مع الشريك التكنولوجي "اتصالات" الذي يوفر منصة المراقبة السريرية الشاملة "BAXTER ICNET" بالتعاون مع " HEALTH MATRIX " لإدارة الحوكمة الشاملة للمشروع وتسليمه .. نقلة نوعية في مسيرة القطاع الصحي نحو التحول الرقمي وتوظيف الذكاء الإصطناعي في سبيل تحقيق أعلى مستويات الكفاءة في خدمات الرعاية الصحية الوقائية وتعزيز جودة مخرجاتها وذلك في إطار تركيز الوزارة على برامج التوعية والتثقيف للوقاية من أمراض العصر المرتبطة بالتكنولوجيا والأغذية المهجنة ونمط الحياة غير الصحي نظرا لكونها أحد الأولويات المستقبلية التي اعتمدتها حكومة دولة الإمارات وفق خطة عمل وطنية وأطر زمنية ومؤشرات لمتابعة الأداء وتقييم النتائج وفق أفضل الممارسات العالمية.

و أكد سعادة الدكتور حسين عبد الرحمن الرند الوكيل المساعد لقطاع الصحة العامة في الوزارة أهمية إطلاق "نظام إدارة الصحة العامة" الذي يندرج ضمن استراتيجية الوزارة الهادفة لتعزيز صحة المجتمع و ترسيخ السلوكيات الصحية وزيادة درجة تفاعل المرضى مع ممارسي الرعاية الصحية ومعرفتهم بالمرض والتوجيهات العامة بشأن التعامل معه و المتابعة الاستباقية لحالة المرضى عن بعد بما يسهم في الحد من انتشار الأمراض وخفض الإنفاق الشخصي و الحكومي على العلاج و بالتالي تحسين نتائج المؤشرات الصحية الوطنية و ترسيخ منظومة الرعاية الصحية الوقائية للتغلب على المخاطر الصحية والأوبئة من خلال حلول رقمية تعتمد على أحدث التقنيات العالمية.

و أشار إلى أن التحديات التي رافقت ظهور جائحة "كوفيد-١٩" أظهرت الحاجة الملحة للبنية التحتية الرقمية الحيوية لتعزيز استجابة الأنظمة الصحية والمجتمعات والحصول على رعاية صحية رقمية أفضل وأسرع وأكثر ذكاء لافتا إلى أن هذا النظام سيدعم المتخصصين في الرعاية الصحية بجميع الأدوات اللازمة للمساعدة في تحسين الوقاية وإدارة قضايا الصحة العامة معربا عن التطلع للعمل مع "اتصالات" في تحقيق هذا المشروع والفوائد طويلة المدى التي يعد بتحقيقها من خلال توفير جيل جديد من الخدمات الصحية المواكبة للمستجدات الرقمية بما يعزز الابتكار في القطاع الصحي باستخدام التكنولوجيا المتقدمة.

من جانبه قال عبدالله الأحمد نائب الرئيس الأول للمبيعات الحكومية في "اتصالات" : "تفخر اتصالات بأن تكون شريك وزارة الصحة ووقاية المجتمع في هذا البرنامج الاستراتيجي الذي سيستخدم أحدث الحلول والأدوات الرقمية المبتكرة لتحسين النتائج الصحية من خلال الإبلاغ الدقيق عن الأمراض حيث تعد هذه الخطوة ذات أهمية في مكافحة الوباء العالمي اليوم وبما يتلاءم مع متطلبات المرحلة الجديدة" .

فقدان شهادات اسم

الوحدة الجمعة ٢٥ يونيو ٢٠٢١–العدد ١٤٧٧٩

يعلن السادة التالية اسماهم عن فقدان شهادات أسهم صادرة من الشركة العالمية القابضة (اسماك)

١- عفراء محمد خميس رقم الشهادة ١٧٢٠٠
٢- هديه عبدالله سعيد رقم الشهادة ١٧٢٠١
٣- فاطمه عبدالله سعيد رقم الشهادة ١٧٢٠٢
٤- ميره عبدالله سعيد رقم الشهادة ١٧٢٠٣
٥- محمد عبدالله سعيد رقم الشهادة ١٧٢٠٤

فعلى من يجدهم الرجاء تسليمهم إلى الشركة المذكورة أعلاه أو الاتصال على رقم ٠٥٠١٤٥٥٥٣٨

دائرة التنمية الاقتصادية
DEPARTMENT OF ECONOMIC DEVELOPMENT

الوحدة الجمعة ٢٥ يونيو ٢٠٢١–العدد ١٤٧٧٩

إعلان تصفية شركة

نوع الشركة: شركة ذات مسؤولية محدودة
الاسم التجاري: تي تي انترناشونال لوساطة الخدمات ذ.م.م
عنوان الشركة: الطابق ١٣ - مكتب ١٣١٨، وحدة بناية/ محمد احمد جوعان راشد الظاهري C4 - E16 ابوظبي، شارع السلام
رقم القيد في السجل الاقتصادي: CN - 1184426
التعديل الذي طرأ على الشركة
١- حل وتصفية الشركة
٢- تعيين السادة/ مكتب دلتا لتدقيق الحسابات، كمصفي قانوني للشركة بتاريخ ٢٠٢١/٦/٢٣
وذلك بناء على قرار محضر الجمعية العمومية غير العادية، الموثق لدى كاتب العدل بالرقم ٢١٥٠٠٠٧٨٠٣
تاريخ التعديل ٢٠٢١/٦/٢٤
فعلى كل من له حق او اعتراض على هذا الاجراء مراجعة المصفي المعين خلال مدة 45 يوماً من تاريخ الإعلان.

إدارة التراخيص التجارية

دائرة التنمية الاقتصادية
DEPARTMENT OF ECONOMIC DEVELOPMENT

الوحدة الجمعة ٢٥ يونيو ٢٠٢١–العدد ١٤٧٧٩

إلغاء إعلان سابق

تعلن دائرة التنمية الاقتصادية بخصوص الرخصة رقم CN - 1453354 بالاسم التجاري ثقة الاجيال للنقليات العامة. بإلغاء طلب تعديل الرخصة وإعادة الوضع كما كان عليه سابقاً.
فعلى كل من لديه حق أو اعتراض على هذا الإعلان مراجعة دائرة التنمية الاقتصادية خلال أسبوع من تاريخ نشر هذا الإعلان وإلا فإن الدائرة غير مسؤولة عن أي حق أو دعوى بعد انقضاء هذه المدة حيث ستستكمل الإجراءات المذكورة.
الرقم: دت/ش ت/ CN - 1453354
رقم الخطاب: CA - 2702774

قطاع الشؤون التجارية- أبوظبي

دائرة التنمية الاقتصادية
DEPARTMENT OF ECONOMIC DEVELOPMENT

الوحدة الجمعة ٢٥ يونيو ٢٠٢١–العدد ١٤٧٧٩

إعلان

تعلن دائرة التنمية الاقتصادية بأن/ السادة: بلو اوركيد لصيانة المباني
رخصة رقم CN - 2798921 قد تقدموا إلينا بطلب:
تعديل إسم تجاري من/ blue orchid Buildings maintenance - بلو اوركيد لصيانة المباني إلى BLUE ORCHID FOR REAL ESTATE - بلو اوركيد العقارية
فعلى كل من لديه حق أو اعتراض على هذا الإعلان مراجعة دائرة التنمية الاقتصادية خلال أربعة عشر يوما من تاريخ نشر هذا الإعلان وإلا فإن الدائرة غير مسؤولة عن أي حق أو دعوى بعد انقضاء هذه المدة حيث ستستكمل الإجراءات المطلوبة.

قطاع الشؤون التجارية- أبوظبي

دائرة التنمية الاقتصادية
DEPARTMENT OF ECONOMIC DEVELOPMENT

الوحدة الجمعة ٢٥ يونيو ٢٠٢١–العدد ١٤٧٧٩

إعلان

تعلن دائرة التنمية الاقتصادية بأن/ السادة: ماكو لويرز للإستشارات القانونية - شركة الشخص الواحد ذ م م
رخصة رقم CN - 3963355 قد تقدموا إلينا بطلب:
تعديل الشركاء تنازل وبيع/ احمد محمد مطر مطر المهيري من مالك إلى شريك
تعديل نسب الشركاء/ احمد محمد مطر مطر المهيري من ١٠٠٪ إلى ٨٠٪
تعديل الشركاء تنازل وبيع/ إضافة ثابت محمد عبدالله التميمي ٢٠٪
تعديل شكل قانوني/ من شركة الشخص الواحد ذ م م إلى شركة ذات مسؤولية محدودة
تعديل إسم تجاري من/ MACO LAWYERS LEGAL CONSULTANTS - SOLE PROPRIETORSHIP L.L.C - ماكو لويرز للإستشارات القانونية - شركة الشخص الواحد ذ م م إلى MACO LAWYERS LEGAL CONSULTANTS L.L.C - ماكو لويرز للإستشارات القانونية ذ.م.م
فعلى كل من لديه حق أو اعتراض على هذا الإعلان مراجعة دائرة التنمية الاقتصادية خلال أربعة عشر يوما من تاريخ نشر هذا الإعلان وإلا فإن الدائرة غير مسؤولة عن أي حق أو دعوى بعد انقضاء هذه المدة حيث ستستكمل الإجراءات المطلوبة.

قطاع الشؤون التجارية- أبوظبي

دائرة التنمية الاقتصادية
DEPARTMENT OF ECONOMIC DEVELOPMENT

الوحدة الجمعة ٢٥ يونيو ٢٠٢١–العدد ١٤٧٧٩

إعلان

تعلن دائرة التنمية الاقتصادية بأن/ السادة: رويال قيت للمقاولات العامة
رخصة رقم CN - 3998933 قد تقدموا إلينا بطلب:
تعديل شكل قانوني/ من مؤسسة فردية إلى شركة الشخص الواحد ذ م م
تعديل إسم تجاري من/ ROYAL GATE GENERAL CONTRACTING - رويال قيت للمقاولات العامة إلى ROYAL GATE GENERAL CONTRACTING - SOLE PROPRIETORSHIP L.L.C - رويال قيت للمقاولات العامة - شركة الشخص الواحد ذ م م
فعلى كل من لديه حق أو اعتراض على هذا الإعلان مراجعة دائرة التنمية الاقتصادية خلال أربعة عشر يوما من تاريخ نشر هذا الإعلان وإلا فإن الدائرة غير مسؤولة عن أي حق أو دعوى بعد انقضاء هذه المدة حيث ستستكمل الإجراءات المطلوبة.

قطاع الشؤون التجارية- أبوظبي

دائرة التنمية الاقتصادية
DEPARTMENT OF ECONOMIC DEVELOPMENT

الوحدة الجمعة ٢٥ يونيو ٢٠٢١–العدد ١٤٧٧٩

إعلان

تعلن دائرة التنمية الاقتصادية بأن/ السادة: جم تيك لمقاولات تركيب انظمة التكييف والصيانة العامة
رخصة رقم CN - 2228761 قد تقدموا إلينا بطلب:
تعديل الشركاء تنازل وبيع/ إضافة محمد مبارك سعيد عشاب الراشدي ١٠٠٪
تعديل الشركاء تنازل وبيع/ حذف نسرين محمد سليم وزير
تعديل إسم تجاري من/ GUM TECH AIR CONDITIONING SYSTEMS INSTALLATION CONTRACTING & GENERAL MAINTENANCE - جم تيك لمقاولات تركيب انظمة التكييف والصيانة العامة إلى GUM TECH GENERAL MINTENANCE - جم تيك للصيانة العامة
تعديل نشاط/ حذف مقاولات تركيب أنظمة التكييف والتهوية وتبريد الهواء وصيانتها (٤٣٢٢٠٠٥)
فعلى كل من لديه حق أو اعتراض على هذا الإعلان مراجعة دائرة التنمية الاقتصادية خلال أربعة عشر يوما من تاريخ نشر هذا الإعلان وإلا فإن الدائرة غير مسؤولة عن أي حق أو دعوى بعد انقضاء هذه المدة حيث ستستكمل الإجراءات المطلوبة.

قطاع الشؤون التجارية- أبوظبي

دائرة التنمية الاقتصادية
DEPARTMENT OF ECONOMIC DEVELOPMENT

الوحدة الجمعة ٢٥ يونيو ٢٠٢١–العدد ١٤٧٧٩

إعلان

تعلن دائرة التنمية الاقتصادية بأن/ السادة: اعتماد للاستثمار ذ.م.م
رخصة رقم CN - 2348385 قد تقدموا إلينا بطلب:
تعديل مدير/ إضافة خالد عبيد سالم العثمان ال علي
تعديل الشركاء تنازل وبيع/ إضافة اعتماد جروب ذ.م.م ETIMAD GROUP L.L.C
تعديل الشركاء تنازل وبيع/ حذف عبيد سيف خميس النداس الكتبي
تعديل الشركاء تنازل وبيع/ حذف خالد عبيد سالم العثمان ال علي
تعديل رأس المال/ من NULL إلى ١٥٠٠٠٠
تعديل شكل قانوني/ من شركة ذات مسؤولية محدودة إلى شركة الشخص الواحد ذ.م.م
تعديل إسم تجاري من/ ETIMAD INVESTMENT L.L.C - اعتماد للاستثمار ذ.م.م إلى ETIMAD INVESTMENT - SOLE PROPRIETORSHIP L.L.C - اعماد للاستثمار - شركة الشخص الواحد ذ م م
فعلى كل من لديه حق أو اعتراض على هذا الإعلان مراجعة دائرة التنمية الاقتصادية خلال أربعة عشر يوما من تاريخ نشر هذا الإعلان وإلا فإن الدائرة غير مسؤولة عن أي حق أو دعوى بعد انقضاء هذه المدة حيث ستستكمل الإجراءات المطلوبة.

قطاع الشؤون التجارية- أبوظبي

دائرة التنمية الاقتصادية
DEPARTMENT OF ECONOMIC DEVELOPMENT

الوحدة الجمعة ٢٥ يونيو ٢٠٢١–العدد ١٤٧٧٩

إعلان

تعلن دائرة التنمية الاقتصادية بأن/ السادة: أي دي للسياحة - شركة الشخص الواحد ذ م م
رخصة رقم CN - 3895607 قد تقدموا إلينا بطلب:
تعديل إسم تجاري من/ AD TOURISM - SOLE PROPRIETORSHIP L.L.C - أي دي للسياحة - شركة الشخص الواحد ذ م م إلى TOURISM 365 - SOLE PROPRIETORSHIP L.L.C - سياحة ٣٦٥ - شركة الشخص الواحد ذ م م
فعلى كل من لديه حق أو اعتراض على هذا الإعلان مراجعة دائرة التنمية الاقتصادية خلال أربعة عشر يوما من تاريخ نشر هذا الإعلان وإلا فإن الدائرة غير مسؤولة عن أي حق أو دعوى بعد انقضاء هذه المدة حيث ستستكمل الإجراءات المطلوبة.

قطاع الشؤون التجارية- أبوظبي

دائرة التنمية الاقتصادية
DEPARTMENT OF ECONOMIC DEVELOPMENT

الوحدة الجمعة ٢٥ يونيو ٢٠٢١–العدد ١٤٧٧٩

إعلان

تعلن دائرة التنمية الاقتصادية بأن/ السادة: جرف براكه للصيانة العامة وهدم المباني
رخصة رقم CN - 1888488 قد تقدموا إلينا بطلب:
تعديل رأس المال/ من NULL إلى ٥٠٠٠٠
تعديل شكل قانوني/ من مؤسسة فردية إلى شركة الشخص الواحد ذ م م
تعديل إسم تجاري من/ JARAF BARAKAH GENERAL - MAINTENANCE & DEMOLITION OF BUILDINGS جرف براكه للصيانة العامة وهدم المباني إلى JARAF BARAKAH GENERAL MAINTENANCE & DEMOLITION OF BUILDINGS - SOLE PROPRIETORSHIP L.L.C - جرف براكه للصيانة العامة وهدم المباني - شركة الشخص الواحد ذ م م
فعلى كل من لديه حق أو اعتراض على هذا الإعلان مراجعة دائرة التنمية الاقتصادية خلال أربعة عشر يوما من تاريخ نشر هذا الإعلان وإلا فإن الدائرة غير مسؤولة عن أي حق أو دعوى بعد انقضاء هذه المدة حيث ستستكمل الإجراءات المطلوبة.

قطاع الشؤون التجارية- أبوظبي

دائرة التنمية الاقتصادية
DEPARTMENT OF ECONOMIC DEVELOPMENT

الوحدة الجمعة ٢٥ يونيو ٢٠٢١–العدد ١٤٧٧٩

إعلان

تعلن دائرة التنمية الاقتصادية بأن/ السادة: المربع للنقليات العامة ذ.م.م
رخصة رقم CN - 1023670 قد تقدموا إلينا بطلب:
تعديل مدير/ إضافة حنا عيد حنا
تعديل الشركاء تنازل وبيع/ إضافة مجموعة شركات الخالدية الدولية - شركة الشخص الواحد ذ م م AL KHALIDIYAH INTERNATIONAL GROUP - SOLE PROPRIETORSHIP L.L.C
تعديل الشركاء تنازل وبيع/ إضافة كيه اس اتش العالمية ذ.م.م K S H INTERNATIONAL L.L.C
تعديل الشركاء تنازل وبيع/ حذف مجموعة شركات الخالدية الدولية - ذ.م.م AL KHALIDIYAH INTERNATIONAL GROUP - WLL
تعديل الشركاء تنازل وبيع/ حذف رخصة شركة كيه اس اتش العالمية - ذ.م.م Ksh
فعلى كل من لديه حق أو اعتراض على هذا الإعلان مراجعة دائرة التنمية الاقتصادية خلال أربعة عشر يوما من تاريخ نشر هذا الإعلان وإلا فإن الدائرة غير مسؤولة عن أي حق أو دعوى بعد انقضاء هذه المدة حيث ستستكمل الإجراءات المطلوبة.

قطاع الشؤون التجارية- أبوظبي

دائرة التنمية الاقتصادية
DEPARTMENT OF ECONOMIC DEVELOPMENT

الوحدة الجمعة ٢٥ يونيو ٢٠٢١–العدد ١٤٧٧٩

إعلان

تعلن دائرة التنمية الاقتصادية بأن/ السادة: واحة المستقبل للعقارات
رخصة رقم CN - 1915155 قد تقدموا إلينا بطلب:
تعديل لوحة الإعلان/ إجمالي من مساحة 1X1 إلى 1X1
تعديل شكل قانوني/ من مؤسسة فردية إلى شركة الشخص الواحد ذ م م
تعديل إسم تجاري من/ WAHAT AL MUSTAQBIL REAL - ESTATE - واحة المستقبل للعقارات إلى WAHAT AL MUSTAQBIL REAL - ESTATE L.L.C - SOLE PROPRIETORSHIP L.L.C - واحة المستقبل للعقارات ذ.م.م - شركة الشخص الواحد ذ م م
فعلى كل من لديه حق أو اعتراض على هذا الإعلان مراجعة دائرة التنمية الاقتصادية خلال أربعة عشر يوما من تاريخ نشر هذا الإعلان وإلا فإن الدائرة غير مسؤولة عن أي حق أو دعوى بعد انقضاء هذه المدة حيث ستستكمل الإجراءات المطلوبة.

قطاع الشؤون التجارية- أبوظبي

دائرة التنمية الاقتصادية
DEPARTMENT OF ECONOMIC DEVELOPMENT

الوحدة الجمعة ٢٥ يونيو ٢٠٢١–العدد ١٤٧٧٩

إعلان

تعلن دائرة التنمية الاقتصادية بأن/ السادة: شركة المائة وخمسة للإستثمار ذ.م.م
رخصة رقم CN - 4002477 قد تقدموا إلينا بطلب:
تعديل الشركاء تنازل وبيع/ إضافة شركة الخامسة والتسعون للاستثمار ذ.م.م NINETY FIFTH INVESTMENT COMPANY L.L.C
تعديل الشركاء تنازل وبيع/ حذف إنفست كومباني ١ ليمتد INVEST CO 1 LIMITED
تعديل الشركاء تنازل وبيع/ حذف شركة المعمورة دايفير سيفايد جلوبال هولدنغ ش.م.ع MAMOURA DIVERSIFIED GLOBAL HOLDING P.J.S.C
تعديل لوحة الإعلان/ إجمالي من مساحة NULLXNULL إلى 1X1
تعديل شكل قانوني/ من شركة ذات مسؤولية محدودة إلى شركة الشخص الواحد ذ م م
تعديل إسم تجاري من/ ONE HUNDRED AND FIVE INVESTMENT COMPANY L.L.C - شركة المائة وخمسة للإستثمار ذ.م.م إلى ONE HUNDRED AND FIVE INVESTMENT COMPANY - SOLE PROPRIETORSHIP L.L.C - شركة المائة وخمسة للاستثمار - شركة الشخص الواحد ذ م م
فعلى كل من لديه حق أو اعتراض على هذا الإعلان مراجعة دائرة التنمية الاقتصادية خلال أربعة عشر يوما من تاريخ نشر هذا الإعلان وإلا فإن الدائرة غير مسؤولة عن أي حق أو دعوى بعد انقضاء هذه المدة حيث ستستكمل الإجراءات المطلوبة.

قطاع الشؤون التجارية- أبوظبي

دائرة التنمية الاقتصادية
DEPARTMENT OF ECONOMIC DEVELOPMENT

الوحدة الجمعة ٢٥ يونيو ٢٠٢١–العدد ١٤٧٧٩

إعلان

تعلن دائرة التنمية الاقتصادية بأن/ السادة: مدرسة أجيال الدولية ذ.م.م
رخصة رقم CN - 1438655 قد تقدموا إلينا بطلب:
تعديل مدير/ إضافة شايليش هارسوكه دوشي
تعديل الشركاء تنازل وبيع/ إضافة اسبن إديوكاشن اس بي في ليمتد ASPEN EDUCATION SPV LTD
تعديل الشركاء تنازل وبيع/ حذف عبدالله محمد عمير يوسف المهيري
تعديل الشركاء تنازل وبيع/ حذف عمير محمد عمير يوسف المهيري
تعديل الشركاء تنازل وبيع/ حذف بن عمير التعليمية ذ م م BIN OMEIR EDUCATIONAL L L C
تعديل لوحة الإعلان/ إجمالي من مساحة 1X1 إلى 1X1
تعديل شكل قانوني/ من شركة ذات مسؤولية محدودة إلى شركة الشخص الواحد ذ م م
تعديل إسم تجاري من/ AJYAL INTERNATIONAL SCHOOL L.L.C - مدرسة أجيال الدولية ذ.م.م إلى AJYAL INTERNATIONAL SCHOOL - ALFALAH - SOLE PROPRIETORSHIP L.L.C - مدرسة أجيال الدولية الفلاح - شركة الشخص الواحد ذ م م
فعلى كل من لديه حق أو اعتراض على هذا الإعلان مراجعة دائرة التنمية الاقتصادية خلال أربعة عشر يوما من تاريخ نشر هذا الإعلان وإلا فإن الدائرة غير مسؤولة عن أي حق أو دعوى بعد انقضاء هذه المدة حيث ستستكمل الإجراءات المطلوبة.

قطاع الشؤون التجارية- أبوظبي

دائرة التنمية الاقتصادية
DEPARTMENT OF ECONOMIC DEVELOPMENT

الوحدة الجمعة ٢٥ يونيو ٢٠٢١–العدد ١٤٧٧٩

إعلان

تعلن دائرة التنمية الاقتصادية بأن/ السادة: الصفصاف للملابس الجاهزة والعطور ومستحضرات التجميل ذ.م.م
رخصة رقم CN - 2774075 قد تقدموا إلينا بطلب:
تعديل إسم تجاري من/ ELSAFSAF GARMENTS PERFUMES AND COSMETICS L.L.C - الصفصاف للملابس الجاهزة والعطور إلى ELSAFSAF OUD INCENSE AND PERFUME L.L.C - الصفصاف لبيع العود والبخور والطيب ذ.م.م
تعديل نشاط/ حذف بيع الملابس النسائية الجاهزة - بالتجزئة (٤٧٧١١٠٢)
تعديل نشاط/ حذف بيع مستحضرات التجميل - بالتجزئة (٤٧٧٢٠٠٨)
فعلى كل من لديه حق أو اعتراض على هذا الإعلان مراجعة دائرة التنمية الاقتصادية خلال أربعة عشر يوما من تاريخ نشر هذا الإعلان وإلا فإن الدائرة غير مسؤولة عن أي حق أو دعوى بعد انقضاء هذه المدة حيث ستستكمل الإجراءات المطلوبة.

قطاع الشؤون التجارية- أبوظبي

دائرة التنمية الاقتصادية
DEPARTMENT OF ECONOMIC DEVELOPMENT

الوحدة الجمعة ٢٥ يونيو ٢٠٢١–العدد ١٤٧٧٩

إعلان

تعلن دائرة التنمية الاقتصادية بأن/ السادة: محل الهنوف للخياطة والتطريز
رخصة رقم CN - 1033532 قد تقدموا إلينا بطلب:
تعديل الشركاء تنازل وبيع/ إضافة جبير احمد عبدالمطلب ٣٤٪
تعديل الشركاء تنازل وبيع/ محمد سالم صالح سالم المحرمي من وكيل خدمات إلى شريك
تعديل نسب الشركاء/ محمد سالم صالح سالم المحرمي من ٠٪ إلى ٥١٪
تعديل الشركاء تنازل وبيع/ عبدالمطلب مبشر علي من مالك إلى شريك
تعديل نسب الشركاء/ عبدالمطلب مبشر علي من ١٠٠٪ إلى ٢٥٪
تعديل رأس المال/ من NULLإلى ١٥٠٠٠٠
تعديل نوع الرخصة/ من حرفية إلى تجارية
تعديل شكل قانوني/ من مؤسسة فردية إلى شركة ذات مسؤولية محدودة
تعديل إسم تجاري من/ AL HUNOOF TAILORING & EMBROIDERY SHOP - محل الهنوف للخياطة والتطريز إلى AL HUNOOF FOR BICYCLES L.L.C - الهنوف للدراجات الهوائية ذ.م.م
تعديل نشاط/ إضافة بيع الدراجات الهوائية وقطع غيارها ولوازمها - بالتجزئة (٤٧٦٣٠١١)
تعديل نشاط/ حذف تفصيل وخياطة الملابس النسائية (١٤١٠٩٠٧)
تعديل نشاط/ تطريز الملابس الجاهزة (١٤١٠٩٠٢)
فعلى كل من لديه حق أو اعتراض على هذا الإعلان مراجعة دائرة التنمية الاقتصادية خلال أربعة عشر يوما من تاريخ نشر هذا الإعلان وإلا فإن الدائرة غير مسؤولة عن أي حق أو دعوى بعد انقضاء هذه المدة حيث ستستكمل الإجراءات المطلوبة.

قطاع الشؤون التجارية- أبوظبي

دولة الإمارات العربية المتحدة
وزارة الاقتصاد

الوحدة الجمعة ٢٥ يونيو ٢٠٢١–العدد ١٤٧٧٩

نموذج إعلان النشر

تعلن إدارة العلامات التجارية عن تقديم وكيل التسجيل / المالك :
سيكترا الملكية الفكرية
طلب التسجيل بيانات العلامة التجارية : PLENITUDE

المودعة بالرقم : 152401 بتاريخ : 2021/06/02

صورة العلامة :

بيانات الأولوية :

بيانات : بلجيجوردي للتجارة العامة ش.ذ.م.م
العنوان : ص.ب: 3649، دبي ، الإمارات العربية المتحدة

PLENITUDE

وذلك للتمييز المنتج أو الخدمات الواقعة بالفئة : 24
الملابس والبياض المنزلي وأغطية الأرض.

وصف العلامة : العلامة "PLENITUDE" باللون الأبيض مميزة باللون الأسود ويطوقها رسم دائري أسطواني بشكل مميز

الاشتراطات :

فعلى من لديه اعتراض على ذلك أن يتقدم به مكتوبا لإدارة العلامات التجارية في وزارة الاقتصاد أو إرساله بالبريد المسجل ، وذلك خلال 30 يوما من تاريخ إصدار هذا الإعلان

دائرة التنمية الاقتصادية
DEPARTMENT OF ECONOMIC DEVELOPMENT

الوحدة الجمعة ٢٥ يونيو ٢٠٢١–العدد ١٤٧٧٩

إعلان

تعلن دائرة التنمية الاقتصادية بأن/ السادة: دانوي الصناعية ذ م م
رخصة رقم CN - 1001086 قد تقدموا إلينا بطلب:
تعديل إسم تجاري من/ Danway Industries LLC - دانوي الصناعية ذ م م إلى EMIRCOM INDUSTRIES L.L.CEE L.L.C - اميركوم للصناعة ذ.م.م
فعلى كل من لديه حق أو اعتراض على هذا الإعلان مراجعة دائرة التنمية الاقتصادية خلال أربعة عشر يوما من تاريخ نشر هذا الإعلان وإلا فإن الدائرة غير مسؤولة عن أي حق أو دعوى بعد انقضاء هذه المدة حيث ستستكمل الإجراءات المطلوبة.

قطاع الشؤون التجارية- أبوظبي

دائرة التنمية الاقتصادية
DEPARTMENT OF ECONOMIC DEVELOPMENT

الوحدة الجمعة ٢٥ يونيو ٢٠٢١–العدد ١٤٧٧٩

إعلان

تعلن دائرة التنمية الاقتصادية بأن/ السادة: شركة الصحوة لخدمات التموين ذ.م.م
رخصة رقم CN - 1144397 قد تقدموا إلينا بطلب:
تعديل الشركاء تنازل وبيع/ احمد محمود خليفه احمد من شريك إلى مالك
تعديل نسب الشركاء/ احمد محمود خليفه احمد من ٤٩٪ إلى ١٠٠٪
تعديل الشركاء تنازل وبيع/ حذف خالد يحيى مبارك سعيد المهيري
تعديل رأس المال/ من ١٥٠٠٠٠ إلى ٥٠٠٠٠
تعديل لوحة الإعلان/ إجمالي من مساحة 1X1 إلى 1X1
تعديل شكل قانوني/ من شركة ذات مسؤولية محدودة إلى شركة الشخص الواحد ذ م م
تعديل إسم تجاري من/ ALSAHWA CATERING SERVICES L.L.C - شركة الصحوة لخدمات التموين ذ.م.م إلى AL SAHWA AGRICULTURAL SERVICES - SOLE PROPRIETORSHIP L.L.C - شركة الصحوة للخدمات الزراعية - شركة الشخص الواحد ذ م م
تعديل نشاط/ إضافة إدارة وتشغيل المزارع والعزب (٠١٦١٠٠٤)
تعديل نشاط/ حذف تعهدات تزويد بالوجبات الجاهزة (اعداد وجبات) (٥٦٢٩٠٠٢)
تعديل نشاط/ حذف خدمات تموين بالمواد الغذائية (٥٦٢٩٠٠١)
فعلى كل من لديه حق أو اعتراض على هذا الإعلان مراجعة دائرة التنمية الاقتصادية خلال أربعة عشر يوما من تاريخ نشر هذا الإعلان وإلا فإن الدائرة غير مسؤولة عن أي حق أو دعوى بعد انقضاء هذه المدة حيث ستستكمل الإجراءات المطلوبة.

قطاع الشؤون التجارية- أبوظبي

دائرة التنمية الاقتصادية
DEPARTMENT OF ECONOMIC DEVELOPMENT

الوحدة الجمعة ٢٥ يونيو ٢٠٢١–العدد ١٤٧٧٩

إعلان

تعلن دائرة التنمية الاقتصادية بأن/ السادة: مصبغة محمد ابومنصور غلام الاتوماتيكية
رخصة رقم CN - 3004546 قد تقدموا إلينا بطلب:
تعديل الشركاء تنازل وبيع/ إضافة محمد نور الهدى صديق احمد ١٠٠٪
تعديل الشركاء تنازل وبيع/ حذف محمد ابو المنصور غلام مولا
تعديل إسم تجاري من/ MOHAMMAD ABUL MANSUR LAUNDRY - مصبغة محمد ابومنصور غلام الاتوماتيكية إلى FAVOURITE LAUNDRY - مصبغة فافوريت
فعلى كل من لديه حق أو اعتراض على هذا الإعلان مراجعة دائرة التنمية الاقتصادية خلال أربعة عشر يوما من تاريخ نشر هذا الإعلان وإلا فإن الدائرة غير مسؤولة عن أي حق أو دعوى بعد انقضاء هذه المدة حيث ستستكمل الإجراءات المطلوبة.

قطاع الشؤون التجارية- أبوظبي

«اللوفر أبوظبي» يستضيف عرضاً موسيقياً عالمياً أول يوليو المقبل

أبوظبي ـ وام:

يستضيف متحف اللوفر أبوظبي مجموعة "ناو يونايتد"، فرقة البوب العالمية لبثّ عرضها الموسيقي الحيّ الذي سُيقام لمرة واحدة فقط للملايين من جماهير البوب حول العالم في الأول من يوليو المقبل بالشراكة مع مجموعة من المؤسسات الثقافية والإبداعية في إمارة أبوظبي.

ويُقدم العرض الذي سيحمل اسم NOWLOVE– LIVE FROM#/ ABU DHABI/ ١٦ عملاً من أهمّ الأعمال الفنية الناجحة للفرقة وسيبثّ العرض مباشرةً على قناة "ناو يونايتد" الرسمية على يوتيوب التي حصدت أكثر من ملياري مشاهدة إجمالية إلى اليوم. وقد تمكنت الفرقة من تعزيز انتشارها عبر مجموعة متنوعة من المنصات فجمعت أكثر من ١٥٣ مليون متابعاً حول العالم.

وقال مانويل راباتيه، مدير متحف اللوفر أبوظبي إن أعضاء فرقة ناو يونايتد سيعيشون تجربة مميزة في اللوفر أبوظبي حيث تروي مجموعتنا العالمية أروع القصص الإنسانية الغنية والمتنوعة كما تجمعنا بالفرقة الغنائية الموهوبة مهمة مشتركة تتمثل في بناء الروابط ومد الجسور بين مختلف المناطق الجغرافية والثقافات.

وأضاف أننا على ثقة بأن عرض ناو يونايتد سيبثّ طاقة مميزة ويجذب جماهير جديدة للمتحف الذي اختارته الفرقة أيضا لتصوير أحدث فيديو موسيقي لها، مما يؤكد أن المتحف هو أكثر من مجرد وجهة لاكتشاف الفنون، بل هو موطن للإبداع بكافة أشكاله.

من جانبه، قال سيمون فولر، مؤسس فرقة "ناو يونايتد" أنه مع استمرار تصاعد شهرة مجموعة ناو يونايتد في جميع أنحاء العالم، شعرنا أنها اللحظة المثالية لتقديم أول عرض افتراضي لنا. فخلال الأشهر الأخيرة وبعد زيارتنا لأبوظبي سحرنا جمال هذه المدينة وأصبحت بمثابة وطننا الثاني. فهي بيئة آمنة وهادئة ومثالية لتطوير المحتوى والتقاء أعضاء الفرقة.

وسنكلل هذه الشراكة الرائعة بأدائنا المنتظر في متحف اللوفر أبوظبي المثير للإعجاب. فهذا المتحف من أروع التصاميم المعمارية المتميزة التي رأيتها على الإطلاق، لذا أتطلع قدماً إلى مشاركة عرضنا الجديد مع الملايين من محبينا وجماهيرنا المتحمسين حول العالم.

وقال عمر الظاهري، رئيس تطوير الأعمال في لجنة أبوظبي للأفلام إن مجموعة ناو يونايتد تعد من الفرق الموهوبة والمتميزة والتي تتابعها شريحة واسعة من الجماهير العالمية. ومن خلال بثّ هذا العرض الموسيقي لملايين المشاهدين في جميع أنحاء العالم، ستخطف إمارة أبوظبي الأضواء وستظهر للعالم الإمكانيات والفرص الهائلة المتاحة في العاصمة الإماراتية. ويشكل الدعم الذي تقدمه المواهب المحلية والمؤسسات الثقافية والإبداعية الكبرى في الإمارة للإبداع والمبدعين دليلا آخر على التزامنا بتنمية هذا القطاع الحيوي والمتنامي.

بدورها قالت فاطمة هلال، رئيس التحرير بالإنابة لمجلة "زهرة الخليج" التي ستتولى إنتاج العرض الموسيقي الحي إن مجموعة ناو يونايتد الغنائية تعد من الفرق الموسيقية الاستثنائية التي تعكس تنوع إمارة أبوظبي ودولة الإمارات بشكل رائع وهو ما يتماشى أيضاً مع الذائقة الفنية لدى محبي زهرة الخليج. نحن متحمسون جدا لدخولنا في شراكة مع مجموعة مميزة من أهم المؤسسات الثقافية والإبداعية في أبوظبي لإمتاع ملايين المشاهدين حول العالم بكوكبة من أروع المواهب العالمية المتألقة في فرقة ناو يونايتد.

ومن جهته قال فابريس دوكري، المدير العام لمنتجع وفلل السعديات روتانا إننا فخورون باستضافة أعضاء فريق ناو يونايتد منذ زيارتهم الأولى لأبوظبي وقد كان إعداد المسرح يوميا لهؤلاء الفنانين الموهوبين مصدرا للبهجة والسعادة.

جدير بالذكر أنه خلال زيارة الفرقة الدولية لأبوظبي، استكملت استعداداتها للعرض الموسيقي في مساحة وفرتها بيركلي أبوظبي، كذلك ستعمل على تصوير محتوى إضافي في المدينة بما في ذلك مقاطع موسيقية ومحتوى لموقع يوتيوب وسيتم التصوير والإنتاج في أبوظبي بالاعتماد على المواهب المحلية وفرق الدعم وخدمات الإنتاج.

معرض الصحة العربي: قبعة ذكية لعلاج الاكتئاب والوسواس والتدخين

دبي ـ الوحدة:

كشف مؤتمر ومعرض الصحة العربي الذي عقد بدبي، عن جهاز على شكل قبعة ذكية لعلاج الاكتئاب والوسواس القهري والاقلاع عن التدخين، وتعد هذه القبعة، الأولى من نوعها عالميا لما تتميز به من استخدام الذكاء الاصطناعي والتحفيز المغناطيسي عبر الجمجمة من خلال الوصول لمناطق أعمق من قشرة المخ.

وحظي عرض الجهاز بالمعرض، بمتابعة واستفسار جماهيري ومدى الاستفادة منه في علاج امراض نفسية أخرى. وقال الدكتور عمار مارتيني، عضو مجلس الإدارة، والمسؤول العلمي الطبي، بمؤسسة جيلان الطبية التابعة مجموعة غسان عبود: " الجهاز الجديد يستخدم تكنولوجيا حديثة مبتكرة غير جراحية ومثبتة تتم داخل العيادة بوضعية الجلوس بدون الآم أو ازعاج او الشعور بعدم الارتياح من المريض أو آثار جانبية بعد جلسة العلاج".

وأشار الى انه تم الحصول على الموافقة من هيئة الغذاء والأدوية الأمريكية وشهادة الجودة الأوروبية، وهما من اعلى المؤسسات الصحية العالمية المعنية بالتسجيل والاعتماد. وتقوم تكنولوجيا الجهاز، على التحفيز المغناطيسي عبر الجمجمة على تحفيز مناطق عميقة داخل الدماغ من خلال تعريضها الى مجال مغناطيسي يقوم باثارة او كبت مناطق خلايا عصبية عميقة في الدماغ. وأوضح مارتيني، الجهاز يعمل على تغير الحالة النفسية للشخص الذي يعاني من الاكتئاب او الوسواس القهري اوالمساعدة على الإقلاع عن التدخين.

وتقوم التكنولوجيا المستخدمة بالجهاز، على تحفيز مناطق في الدماغ من أجل معالجة الاضطرابات التالية: اضطراب الاكتاب الشديد من خلال تحفيز قشرة الفص الجبهي الظهرية اليسرى، واضطراب الوسواس القهري من خلال تحفيز القشرة الحزامية الامامية.

إكسبو ٢٠٢٠ دبي يضيء قبة الوصل وبرج خليفة احتفالاً بتبقي ١٠٠ يوم على انطلاقه

دبي-وام:

مع تبقي ١٠٠ يوم على التقاء العالم في أكبر تجمع ثقافي وحدث عالمي .. أضاء إكسبو ٢٠٢٠ قبة الوصل باستخدام تكنولوجيا العرض فائقة التطور.

واحتفاءً بقرب افتتاح أول إكسبو دولي يقام في منطقة الشرق الأوسط وأفريقيا وجنوب آسيا، أضاء أكثر من ٢٥٠ جهاز عرض بالليزر قبة الوصل، وهي أكبر شاشة عرض بنطاق ٣٦٠ درجة في العالم، لتقدم عرضا مبهرا.

وتتواصل الاحتفالات هذا المساء، حيث تضيء مجموعة إعمار للضيافة، شريك إكسبو الرسمي لخدمات الضيافة والفندقة، برج خليفة الساعة ٢٠٢٠ بتوقيت دولة الإمارات.

الهيئة الاتحادية للهوية والجنسية
FEDERAL AUTHORITY FOR IDENTITY & CITIZENSHIP
الوحدة الجمعة ٢٥ يونيو ٢٠٢١–العدد ١٤٧٧٩

إعلان فقدان جواز سفر

فقد المدعو/ مصباح منظور محمد امين باكستان الجنسية، جواز سفره رقم 0710381CF الرجاء ممن يجده تسليمه لأقرب مركز شرطة أو سفارة باكستان مشكوراً.

الوحدة الجمعة ٢٥ يونيو ٢٠٢١–العدد ١٤٧٧٩

إعلان تنازل عن رخصة

يرجى العلم أنه سيقوم الكاتب العدل بالتصديق على تنازل عن الرخصة بين الأطراف المذكورة أسمائهم أدناه:

من الطرف الأول/ حمود عمر علي الصعيدي الشمري - الجنسية: الامارات

إلى الطرف الثاني/ خالد أحمد عبدالله محمد الحوسني - الجنسية: الامارات

بالاسم التجاري (ريح الشمال لتجارة المواد الغذائية) رخصة صادرة من دائرة التنمية الاقتصادية بعجمان برقم (٧٦٨٥٨) والمسجلة بغرفة تجارة وصناعة عجمان.

وعليه سيقوم الكاتب العدل بالتصديق على التنازل بعد انقضاء ١٤ يوماً من تاريخ نشر هذا الإعلان.

الكاتب العدل العام

الوحدة الجمعة ٢٥ يونيو ٢٠٢١–العدد ١٤٧٧٩

إعلان تنازل عن رخصة

يرجى العلم أنه سيقوم الكاتب العدل بالتصديق على تنازل عن الرخصة بين الأطراف المذكورة أسمائهم أدناه:

من الطرف الأول/ منصور عالم هارون الرشيد - الجنسية: بنغلاديش

إلى الطرف الثاني/ حسن حميد حسن جمعه الشامسي - الجنسية: الامارات

بالاسم التجاري (نوري للتمديدات الكهربائية والصحية) رخصة صادرة من دائرة التنمية الاقتصادية بعجمان برقم (٢٩١٢٩) والمسجلة بغرفة تجارة وصناعة عجمان.

وعليه سيقوم الكاتب العدل بالتصديق على التنازل بعد انقضاء ١٤ يوماً من تاريخ نشر هذا الإعلان.

الكاتب العدل العام في عجمان

دائرة التنمية الاقتصادية حكومة عجمان
Department of Economic Development Government of Ajman

الوحدة الجمعة ٢٥ يونيو ٢٠٢١–العدد ١٤٧٧٩

غرفة تجارة وصناعة عجمان
قسم السجل التجاري
إعلان وحل وتصفية:
الاسم التجاري الفيض لتجارة الأدوات الصحية وتمديداتها - بالجملة - ذ.م.م

نعلن للجميع بأن الشركة المذكورة أعلاه هي: الفيض لتجارة الأدوات الصحية وتمديداتها - بالجملة - ذ.م.م - شركة ذات مسئولية محدودة تأسست في إمارة عجمان بموجب قانون الشركات الاتحادي رقم ٨ لسنة ١٩٨٤ وتعديلاته مرخصة في دائرة التنمية الاقتصادية وسجلته بالتنمية الاقتصادية تحت رقم ٤٢٤٢٠ وقرر الشركاء حلها وتصفيتها وتعيين السيد جمال لتقديق الحسابات

مصفي قانوني للشركة فعلى كل من لديه أي حق أو اعتراض للتقدم به للمصفي القانوني المذكورة أعلاه خلال مدة ٤٥ يوماً من تاريخ نشر الإعلان وعلى العنوان التالي:

إمارة عجمان

هاتف ٠٦٧٤٤٧٧٧١

ص.ب ١١٣١

دائرة التنمية الاقتصادية حكومة عجمان
Department of Economic Development Government of Ajman

الوحدة الجمعة ٢٥ يونيو ٢٠٢١–العدد ١٤٧٧٩

غرفة تجارة وصناعة عجمان
قسم السجل التجاري
إعلان وحل وتصفية:
الاسم التجاري الفرحه لبيع الملابس النسائية الجاهزة - بالتجزئة - ذ.م.م

نعلن للجميع بأن الشركة المذكورة أعلاه هي: الفرحه لبيع الملابس النسائية الجاهزة - بالتجزئة - ذ.م.م - شركة ذات مسئولية محدودة تأسست في إمارة عجمان بموجب قانون الشركات الاتحادي رقم ٨ لسنة ١٩٨٤ وتعديلاته مرخصة في دائرة التنمية الاقتصادية وسجلته بالتنمية الاقتصادية تحت رقم ٩٦١٨٩ وقرر الشركاء حلها وتصفيتها وتعيين السيد مصفي قانوني للشركة فعلى كل من لديه أي حق أو اعتراض للتقدم به للمصفي القانوني المذكورة أعلاه خلال مدة ٤٥ يوماً من تاريخ نشر الإعلان وعلى العنوان التالي:

إمارة

هاتف

ص.ب

الوحدة الجمعة ٢٥ يونيو ٢٠٢١–العدد ١٤٧٧٩

إعلان تنازل عن رخصة

يرجى العلم أنه سيقوم الكاتب العدل بالتصديق على تنازل عن الرخصة بين الأطراف المذكورة أسمائهم أدناه:

من الطرف الأول/ محمد ثاني خميس المذن القمزي - الجنسية: الامارات

إلى الطرف الثاني/ خليل الرحمن امير الحرمن امير الرحمن - الجنسية: باكستان

صادق حسين لال بادشاه - الجنسية: باكستان

بالاسم التجاري (كراج ضحي) رخصة صادرة من دائرة التنمية الاقتصادية بعجمان برقم (٣٠٧٣٣) والمسجلة بغرفة تجارة وصناعة عجمان.

وعليه سيقوم الكاتب العدل بالتصديق على التنازل بعد انقضاء ١٤ يوماً من تاريخ نشر هذا الإعلان.

الكاتب العدل العام

الوحدة الجمعة ٢٥ يونيو ٢٠٢١–العدد ١٤٧٧٩

إعلان تنازل عن رخصة

يرجى العلم أنه سيقوم الكاتب العدل بالتصديق على تنازل عن الرخصة بين الأطراف المذكورة أسمائهم أدناه:

من الطرف الأول/ علي عبدالكريم يوسف عبدالله - الجنسية: الامارات

إلى الطرف الثاني/ محمد فريد محمد عظيم الدين - الجنسية: الهند

بالاسم التجاري (مطعم لا بيترا) رخصة صادرة من دائرة التنمية الاقتصادية بعجمان برقم (١٠١١٩٨) والمسجلة بغرفة تجارة وصناعة عجمان.

وعليه سيقوم الكاتب العدل بالتصديق على التنازل بعد انقضاء ١٤ يوماً من تاريخ نشر هذا الإعلان.

الكاتب العدل العام

حكومة دبي
اقتصادية دبي

الوحدة الجمعة ٢٥ يونيو ٢٠٢١–العدد ١٤٧٧٩

شهادة بالتأشير في السجل التجاري
بتعيين مصفي

اسم المصفى: اتش ايه ام لتدقيق الحسابات

العنوان: مكتب رقم ٩١٤ ملك مؤسسة محمد بن راشد لدعم مشاريع الشباب - ديرة - بورسعيد

بموجب هذا تعلن دائرة التنمية الاقتصادية بدبي بأنه قد تم التأشير في السجل التجاري لديها بإنحلال شركة: ابوبكر كولامبادي للتجارة ش.ذ.م.م

وبتعيين المصفى المذكور أعلاه للقيام بتصفية الشركة

محاكم دبي

تاريخ القرار: ٢٠٢١/٣/١٨

تاريخ تصديق القرار: ٢٠٢١/٣/١٨

وعلى من لديه أي اعتراض أو مطالبة التقدم إلى المصفي المعين في المكتب الكائن في العنوان أعلاه الهاتف: ٩٧١٤٢٩٧٣٠٦٠ - الفاكس: ٩٧١٤٢٩٧٣٠٧١ مصطحباً معه كافة المستندات والأوراق الثبوتية وذلك في خلال ٤٥ يوماً من تاريخ نشر هذا الإعلان.

دائرة التنمية الاقتصادية

حكومة دبي
اقتصادية دبي

الوحدة الجمعة ٢٥ يونيو ٢٠٢١–العدد ١٤٧٧٩

شهادة بالتأشير في السجل التجاري
بتعيين مصفي

اسم المصفى: اتش ايه ام لتدقيق الحسابات

العنوان: مكتب رقم ٩١٤ ملك مؤسسة محمد بن راشد لدعم مشاريع الشباب - ديرة - بورسعيد

بموجب هذا تعلن دائرة التنمية الاقتصادية بدبي بأنه قد تم التأشير في السجل التجاري لديها بإنحلال شركة: برايم ميدل ايست تكنولوجي ش.ذ.م.م

وبتعيين المصفى المذكور أعلاه للقيام بتصفية الشركة

محاكم دبي

تاريخ القرار: ٢٠٢١/٤/١

تاريخ تصديق القرار: ٢٠٢١/٤/١

وعلى من لديه أي اعتراض أو مطالبة التقدم إلى المصفي المعين في المكتب الكائن في العنوان أعلاه الهاتف: ٩٧١٤٢٩٧٣٠٦٠ - الفاكس: ٩٧١٤٢٩٧٣٠٧١ مصطحباً معه كافة المستندات والأوراق الثبوتية وذلك في خلال ٤٥ يوماً من تاريخ نشر هذا الإعلان.

دائرة التنمية الاقتصادية

حكومة دبي
اقتصادية دبي

الوحدة الجمعة ٢٥ يونيو ٢٠٢١–العدد ١٤٧٧٩

شهادة بالتأشير في السجل التجاري
بتعيين مصفي

اسم الشركة: عاصف شودهري لشغل الأبواب والنوافذ المعدنية وتركيبها ش.ذ.م.م

العنوان: مكتب رقم 43-44 ملك بلدية دبي - بر دبي - الفهيدي

الشكل القانوني: ذات مسئولية محدودة

رقم القيد بالسجل التجاري: 1496873

رقم الرخصة: 890575

بموجب هذا تعلن دائرة التنمية الاقتصادية بدبي بأنه قد تم التأشير في السجل التجاري لديها بإنحلال الشركة المذكورة أعلاه وبتعيين المصفى اتش ايه ام لتدقيق الحسابات للقيام بتصفية الشركة

محاكم دبي

تاريخ القرار: ٢٠٢١/٦/21

تاريخ تصديق القرار: ٢٠٢١/٦/21

وعلى من لديه أي اعتراض أو مطالبة التقدم إلى المصفي المعين في المكتب الكائن في العنوان مكتب رقم ٩١٤ ملك مؤسسة محمد بن راشد لدعم مشاريع الشباب - ديرة - بورسعيد هاتف رقم: ٩٧١٤٢٩٧٣٠٦٠ - فاكس: ٩٧١٤٢٩٧٣٠٧١ مصطحباً معه كافة المستندات والأوراق الثبوتية وذلك في خلال ٤٥ يوماً من تاريخ نشر هذا الإعلان.

دائرة التنمية الاقتصادية

حكومة دبي
اقتصادية دبي

الوحدة الجمعة ٢٥ يونيو ٢٠٢١–العدد ١٤٧٧٩

شهادة بالتأشير في السجل التجاري
بتعيين مصفي

اسم المصفى: اتش ايه ام لتدقيق الحسابات

العنوان: مكتب رقم ٩١٤ ملك مؤسسة محمد بن راشد لدعم مشاريع الشباب - ديرة - بورسعيد

بموجب هذا تعلن دائرة التنمية الاقتصادية بدبي بأنه قد تم التأشير في السجل التجاري لديها بإنحلال شركة: ابوبكر كولامبادي للتجارة ش.ذ.م.م

وبتعيين المصفى المذكور أعلاه للقيام بتصفية الشركة

محاكم دبي

تاريخ القرار: ٢٠٢١/٣/١٨

تاريخ تصديق القرار: ٢٠٢١/٣/١٨

وعلى من لديه أي اعتراض أو مطالبة التقدم إلى المصفي المعين في المكتب الكائن في العنوان أعلاه الهاتف: ٩٧١٤٢٩٧٣٠٦٠ - الفاكس: ٩٧١٤٢٩٧٣٠٧١ مصطحباً معه كافة المستندات والأوراق الثبوتية وذلك في خلال ٤٥ يوماً من تاريخ نشر هذا الإعلان.

دائرة التنمية الاقتصادية

حكومة دبي
اقتصادية دبي

الوحدة الجمعة ٢٥ يونيو ٢٠٢١–العدد ١٤٧٧٩

شهادة بالتأشير في السجل التجاري
بانحلال شركة

اسم الشركة: ابوبكر كولامبادي للتجارة ش.ذ.م.م

العنوان: محل رقم ٢ ملك مصبح احمد القيزي - ديرة - عيال ناصر

الشكل القانوني: ذات مسئولية محدودة

رقم القيد بالسجل التجاري: ١٠٨٨٧٣١

رقم الرخصة: ٦٦٤٢٩٢

بموجب هذا تعلن دائرة التنمية الاقتصادية بدبي بأنه قد تم التأشير في السجل التجاري لديها بإنحلال الشركة المذكورة أعلاه وبتعيين المصفى اتش ايه ام لتدقيق الحسابات للقيام بتصفية الشركة

محاكم دبي

تاريخ القرار: ٢٠٢١/٣/١٨

تاريخ تصديق القرار: ٢٠٢١/٣/١٨

وعلى من لديه أي اعتراض أو مطالبة التقدم إلى المصفي المعين في المكتب الكائن في العنوان مكتب رقم ٩١٤ ملك مؤسسة محمد بن راشد لدعم مشاريع الشباب - ديرة - بورسعيد هاتف رقم: ٩٧١٤٢٩٧٣٠٦٠ - فاكس: ٩٧١٤٢٩٧٣٠٧١ مصطحباً معه كافة المستندات والأوراق الثبوتية وذلك في خلال ٤٥ يوماً من تاريخ نشر هذا الإعلان.

دائرة التنمية الاقتصادية

حكومة دبي
اقتصادية دبي

الوحدة الجمعة ٢٥ يونيو ٢٠٢١–العدد ١٤٧٧٩

شهادة بالتأشير في السجل التجاري
بتعيين مصفي

اسم المصفى: اتش ايه ام لتدقيق الحسابات

العنوان: مكتب رقم ٩١٤ ملك مؤسسة محمد بن راشد لدعم مشاريع الشباب - ديرة - بورسعيد

بموجب هذا تعلن دائرة التنمية الاقتصادية بدبي بأنه قد تم التأشير في السجل التجاري لديها بإنحلال شركة: برايم ميدل ايست تكنولوجي ش.ذ.م.م

وبتعيين المصفى المذكور أعلاه للقيام بتصفية الشركة

محاكم دبي

تاريخ القرار: ٢٠٢١/٤/١

تاريخ تصديق القرار: ٢٠٢١/٤/١

وعلى من لديه أي اعتراض أو مطالبة التقدم إلى المصفي المعين في المكتب الكائن في العنوان أعلاه الهاتف: ٩٧١٤٢٩٧٣٠٦٠ - الفاكس: ٩٧١٤٢٩٧٣٠٧١ مصطحباً معه كافة المستندات والأوراق الثبوتية وذلك في خلال ٤٥ يوماً من تاريخ نشر هذا الإعلان.

دائرة التنمية الاقتصادية

حكومة دبي
اقتصادية دبي

الوحدة الجمعة ٢٥ يونيو ٢٠٢١–العدد ١٤٧٧٩

شهادة بالتأشير في السجل التجاري
بتعيين مصفي

اسم المصفى: طريق الانيق للخدمات الفنية ش.ذ.م.م

العنوان: مكتب رقم ٣٠١- ٤٤ ملك شركة دبي الوطنية للتأمين وإعادة التأمين - بر دبي - الوصل

الشكل القانوني: ذات مسئولية محدودة

رقم القيد بالسجل التجاري: ١٢٧٥٩٦٨

رقم الرخصة: ٧٧٨٤٧٨

بموجب هذا تعلن دائرة التنمية الاقتصادية بدبي بأنه قد تم التأشير في السجل التجاري لديها بإنحلال الشركة المذكورة أعلاه وبتعيين المصفى سالم السيابي محاسبون قانونيون ومدققوا حسابات للقيام بتصفية الشركة

محاكم دبي

تاريخ القرار: ٢٠٢١/٥/٢٥

تاريخ تصديق القرار: ٢٠٢١/٥/٢٥

وعلى من لديه أي اعتراض أو مطالبة التقدم إلى المصفي المعين في المكتب الكائن في العنوان مكتب رقم ١ - ٢٩٠٣ ملك سمو الشيخ هزاع بن زايد بن سلطان آل نهيان - المركز التجاري الأول

هاتف رقم: ٩٧١٤٢٩٥٥٥٨٢ - فاكس: ٩٧١٤٢٩٥٥٥٩٨ مصطحباً معه كافة المستندات والأوراق الثبوتية وذلك في خلال ٤٥ يوماً من تاريخ نشر هذا الإعلان.

دائرة التنمية الاقتصادية

حكومة دبي
اقتصادية دبي

الوحدة الجمعة ٢٥ يونيو ٢٠٢١–العدد ١٤٧٧٩

شهادة بالتأشير في السجل التجاري
بتعيين مصفي

اسم المصفى: ايه & ام الانصاري لتدقيق الحسابات

العنوان: مكتب رقم ١ - ٢٩٠٣ ملك سمو الشيخ هزاع بن زايد بن سلطان آل نهيان - المركز التجاري الأول

بموجب هذا تعلن دائرة التنمية الاقتصادية بدبي بأنه قد تم التأشير في السجل التجاري لديها بإنحلال شركة: طريق الانيق للخدمات الفنية ش.ذ.م.م

وبتعيين المصفى المذكور أعلاه للقيام بتصفية الشركة

محاكم دبي

تاريخ القرار: ٢٠٢١/٥/٢٥

تاريخ تصديق القرار: ٢٠٢١/٥/٢٥

وعلى من لديه أي اعتراض أو مطالبة التقدم إلى المصفي المعين في المكتب الكائن في العنوان أعلاه الهاتف: ٩٧١٤٢٩٥٥٥٨٢ - الفاكس: ٩٧١٤٢٩٥٥٥٩٨ مصطحباً معه كافة المستندات والأوراق الثبوتية وذلك في خلال ٤٥ يوماً من تاريخ نشر هذا الإعلان.

دائرة التنمية الاقتصادية

حكومة دبي
اقتصادية دبي

الوحدة الجمعة ٢٥ يونيو ٢٠٢١–العدد ١٤٧٧٩

شهادة بالتأشير في السجل التجاري
بتعيين مصفي

اسم المصفى: ايه & ام الانصاري لتدقيق الحسابات

العنوان: مكتب رقم ١ - ٢٩٠٣ ملك سمو الشيخ هزاع بن زايد بن سلطان آل نهيان - المركز التجاري الأول

بموجب هذا تعلن دائرة التنمية الاقتصادية بدبي بأنه قد تم التأشير في السجل التجاري لديها بإنحلال شركة: سي جيه اس لصيانة المباني والمقاولات ش.ذ.م.م

وبتعيين المصفى المذكور أعلاه للقيام بتصفية الشركة

محاكم دبي

تاريخ القرار: ٢٠٢١/٤/١٥

تاريخ تصديق القرار: ٢٠٢١/٤/١٥

وعلى من لديه أي اعتراض أو مطالبة التقدم إلى المصفي المعين في المكتب الكائن في العنوان أعلاه الهاتف: ٩٧١٤٢٩٥٥٥٨٢ - الفاكس: ٩٧١٤٢٩٥٥٥٩٨ مصطحباً معه كافة المستندات والأوراق الثبوتية وذلك في خلال ٤٥ يوماً من تاريخ نشر هذا الإعلان.

دائرة التنمية الاقتصادية

حكومة دبي
اقتصادية دبي

الوحدة الجمعة ٢٥ يونيو ٢٠٢١–العدد ١٤٧٧٩

شهادة بالتأشير في السجل التجاري
بانحلال شركة

اسم الشركة: سي جيه اس لصيانة المباني والمقاولات ش.ذ.م.م

العنوان: مكتب رقم ١٠٠٣ ملك محمد رفيق خان - بر دبي - الثنية الخامسة

الشكل القانوني: ذات مسئولية محدودة

رقم القيد بالسجل التجاري: ١١٤٧٨٥٣

رقم الرخصة: ٧٢٠٧٦٠

بموجب هذا تعلن دائرة التنمية الاقتصادية بدبي بأنه قد تم التأشير في السجل التجاري لديها بإنحلال الشركة المذكورة أعلاه وبتعيين المصفى سالم السيابي محاسبون قانونيون ومدققوا حسابات للقيام بتصفية الشركة

محاكم دبي

تاريخ القرار: ٢٠٢١/٤/١٥

تاريخ تصديق القرار: ٢٠٢١/٤/١٥

وعلى من لديه أي اعتراض أو مطالبة التقدم إلى المصفي المعين في المكتب الكائن في العنوان مكتب رقم ١ - ٢٩٠٣ ملك سمو الشيخ هزاع بن زايد بن سلطان آل نهيان - المركز التجاري الأول

هاتف رقم: ٩٧١٤٢٩٥٥٥٨٢ - فاكس: ٩٧١٤٢٩٥٥٥٩٨ مصطحباً معه كافة المستندات والأوراق الثبوتية وذلك في خلال ٤٥ يوماً من تاريخ نشر هذا الإعلان.

دائرة التنمية الاقتصادية

حكومة دبي
اقتصادية دبي

الوحدة الجمعة ٢٥ يونيو ٢٠٢١–العدد ١٤٧٧٩

شهادة بالتأشير في السجل التجاري
بتعيين مصفي

اسم المصفى: كودوس بي أر أس محاسبون قانونيون

العنوان: مكتب رقم BM07 سفيان علي سعيد بن سلوم الفلاسي - ديرة - القرهود

بموجب هذا تعلن دائرة التنمية الاقتصادية بدبي بأنه قد تم التأشير في السجل التجاري لديها بإنحلال شركة: ادفانس بلس للاستثمار في المشروعات التعليمية وتأسيسها وإدارتها ش.ذ.م.م

وبتعيين المصفى المذكور أعلاه للقيام بتصفية الشركة

محاكم دبي

تاريخ القرار: ٢٠٢١/٥/٢٠

تاريخ تصديق القرار: ٢٠٢١/٥/٢٠

وعلى من لديه أي اعتراض أو مطالبة التقدم إلى المصفي المعين في المكتب الكائن في العنوان أعلاه الهاتف: ٩٧١٤٢٨٢٢٩٣٦ - الفاكس:

مصطحباً معه كافة المستندات والأوراق الثبوتية وذلك في خلال ٤٥ يوماً من تاريخ نشر هذا الإعلان.

دائرة التنمية الاقتصادية

حكومة دبي
اقتصادية دبي

الوحدة الجمعة ٢٥ يونيو ٢٠٢١–العدد ١٤٧٧٩

شهادة بالتأشير في السجل التجاري
بانحلال شركة

اسم الشركة: ادفانس بلس للاستثمار في المشروعات التعليمية وتأسيسها وإدارتها ش.ذ.م.م

العنوان: مكتب رقم 03 - BM02 ملك سفيان علي سعيد بن سلوم الفلاسي - القرهود

الشكل القانوني: شركة ذات مسئولية محدودة - الشخص الواحد (ذ.م.م)

رقم القيد بالسجل التجاري: ١٣٧٤٢٧٩

رقم الرخصة: ٧٣٥١٧٠

بموجب هذا تعلن دائرة التنمية الاقتصادية بدبي بأنه قد تم التأشير في السجل التجاري لديها بإنحلال الشركة المذكورة أعلاه وبتعيين المصفى كودوس بي أر أس محاسبون قانونيون للقيام بتصفية الشركة

محاكم دبي

تاريخ القرار: ٢٠٢١/٥/٢٠

تاريخ تصديق القرار: ٢٠٢١/٥/٢٠

وعلى من لديه أي اعتراض أو مطالبة التقدم إلى المصفي المعين في المكتب الكائن في العنوان مكتب رقم BM07 سفيان علي سعيد بن سلوم الفلاسي - ديرة - القرهود

هاتف رقم: ٩٧١٤٢٨٢٢٩٣٦ - فاكس:

مصطحباً معه كافة المستندات والأوراق الثبوتية وذلك في خلال ٤٥ يوماً من تاريخ نشر هذا الإعلان.

دائرة التنمية الاقتصادية

حكومة دبي
اقتصادية دبي

الوحدة الجمعة ٢٥ يونيو ٢٠٢١–العدد ١٤٧٧٩

شهادة بالتأشير في السجل التجاري
بتعيين مصفي

اسم المصفى: نديم و اومندرا لمراجعة الحسابات

العنوان: مكتب ٥١٠ ملك عبدالله محمد الموسى - الرفاعة

بموجب هذا تعلن دائرة التنمية الاقتصادية بدبي بأنه قد تم التأشير في السجل التجاري لديها بإنحلال شركة: موديل كرافت للخدمات الفنية لتنفيذ مجسمات الابنية ش.ذ.م.م

وبتعيين المصفى المذكور أعلاه للقيام بتصفية الشركة

محاكم دبي

تاريخ القرار: ٢٠٢١/٦/٨

تاريخ تصديق القرار: ٢٠٢١/٦/٨

وعلى من لديه أي اعتراض أو مطالبة التقدم إلى المصفي المعين في المكتب الكائن في العنوان أعلاه الهاتف: ٩٧١٤٣٢٥٨٣٦١ - الفاكس: ٩٧١٤٣٢٥٨٣٦٢ مصطحباً معه كافة المستندات والأوراق الثبوتية وذلك في خلال ٤٥ يوماً من تاريخ نشر هذا الإعلان.

دائرة التنمية الاقتصادية

حكومة دبي
اقتصادية دبي

الوحدة الجمعة ٢٥ يونيو ٢٠٢١–العدد ١٤٧٧٩

شهادة بالتأشير في السجل التجاري
بانحلال شركة

اسم الشركة: موديل كرافت للخدمات الفنية لتنفيذ مجسمات الابنية ش.ذ.م.م

العنوان: مستودع رقم ١٦ ملك حسين ناصر احمد لوتاه - مجمع دبي للإستثمار الثانية

الشكل القانوني: ذات مسئولية محدودة

رقم القيد بالسجل التجاري: ١٢٣٤٠٩٨

رقم الرخصة: ٧٦٠٧٨٤

بموجب هذا تعلن دائرة التنمية الاقتصادية بدبي بأنه قد تم التأشير في السجل التجاري لديها بإنحلال الشركة المذكورة أعلاه وبتعيين المصفى نديم و اومندرا لمراجعة الحسابات للقيام بتصفية الشركة

محاكم دبي

تاريخ القرار: ٢٠٢١/٦/٨

تاريخ تصديق القرار: ٢٠٢١/٦/٨

وعلى من لديه أي اعتراض أو مطالبة التقدم إلى المصفي المعين في المكتب الكائن في العنوان مكتب ٥١٠ ملك عبدالله محمد الموسى - الرفاعة

هاتف رقم: ٩٧١٤٣٢٥٨٣٦١ - فاكس: ٩٧١٤٣٢٥٨٣٦٢ مصطحباً معه كافة المستندات والأوراق الثبوتية وذلك في خلال ٤٥ يوماً من تاريخ نشر هذا الإعلان.

دائرة التنمية الاقتصادية

دائرة التنمية الاقتصادية
DEPARTMENT OF ECONOMIC DEVELOPMENT

الوحدة الجمعة ٢٥ يونيو ٢٠٢١–العدد ١٤٧٧٩

إعلان

تعلن دائرة التنمية الاقتصادية بأن/ السادة: دلتا لتقنية المعلومات ذ م م
رخصة رقم ١٤٨٧١٧٧ - CN قد تقدموا إلينا بطلب:
تعديل الشركاء تنازل وبيع / اضافة واهه انترانيك داغليان ٢٥٪
تعديل الشركاء تنازل وبيع/ اضافة اسد علي ابو بكر ٥١٪
تعديل الشركاء تنازل وبيع/ اضافة شاهنواز هارون شيخ ٢٤٪
تعديل الشركاء تنازل وبيع/ حذف واهه انترانيك داغليان
تعديل الشركاء تنازل وبيع/ حذف اسد علي ابو بكر
تعديل الشركاء تنازل وبيع/ حذف شاهنواز هارون شيخ
تعديل الشركاء تنازل وبيع/ حذف توماس كيتنتج
فعلى كل من لديه حق أو اعتراض على هذا الإعلان مراجعة دائرة التنمية الاقتصادية خلال أربعة عشر يوما من تاريخ نشر هذا الإعلان وإلا فإن الدائرة غير مسؤولة عن أي حق أو دعوى بعد انقضاء هذه المدة حيث ستستكمل الإجراءات المطلوبة.

قطاع الشؤون التجارية- أبوظبي

دائرة التنمية الاقتصادية
DEPARTMENT OF ECONOMIC DEVELOPMENT

الوحدة الجمعة ٢٥ يونيو ٢٠٢١–العدد ١٤٧٧٩

إعلان

علن دائرة التنمية الاقتصادية بأن/ السادة: توب ٤٤ كافيه
رخصة رقم ٣٦٩٥٤١٩ - CN قد تقدموا إلينا بطلب:
تعديل الشركاء تنازل وبيع/ إضافة سالم سهيل محمد نصيب العفاري ١٠٠٪
تعديل الشركاء تنازل وبيع/ حذف سهيل سالم سهيل محمد العفاري
فعلى كل من لديه حق أو اعتراض على هذا الإعلان مراجعة دائرة التنمية الاقتصادية خلال أربعة عشر يوما من تاريخ نشر هذا الإعلان وإلا فإن الدائرة غير مسؤولة عن أي حق أو دعوى بعد انقضاء هذه المدة حيث ستستكمل الإجراءات المطلوبة.

قطاع الشؤون التجارية- أبوظبي

دائرة التنمية الاقتصادية
DEPARTMENT OF ECONOMIC DEVELOPMENT

الوحدة الجمعة ٢٥ يونيو ٢٠٢١–العدد ١٤٧٧٩

إعلان

تعلن دائرة التنمية الاقتصادية بأن/ السادة: مرطبات جانب الحديقة
رخصة رقم ١٠٧٧٤١٧ - CN قد تقدموا إلينا بطلب:
تعديل الشركاء تنارل وبيع/ اضافة ابراهيم علي غلوم موسي العبيدلي ١٠٠٪
تعديل الشركاء تنازل وبيع/ حذف جابر ابراهيم احمد محمد الحمادي
فعلى كل من لديه حق أو اعتراض على هذا الإعلان مراجعة دائرة التنمية الاقتصادية خلال أربعة عشر يوما من تاريخ نشر هذا الإعلان وإلا فإن الدائرة غير مسؤولة عن أي حق أو دعوى بعد انقضاء هذه المدة حيث ستستكمل الإجراءات المطلوبة.

قطاع الشؤون التجارية- أبوظبي

دائرة التنمية الاقتصادية
DEPARTMENT OF ECONOMIC DEVELOPMENT

الوحدة الجمعة ٢٥ يونيو ٢٠٢١–العدد ١٤٧٧٩

إلغاء إعلان سابق

تعلن دائرة التنمية الاقتصادية بخصوص الرخصة رقم ٢٣٠٨٩٥٦ - CN بالاسم التجاري التاميل لتجارة المعدات الالكتروميكانيكية . بإلغاء طلب تعديل الرخصة وإعادة الوضع كما كان عليه سابقاً.
فعلى كل من لديه حق أو اعتراض على هذا الإعلان مراجعة دائرة التنمية الاقتصادية خلال أسبوع من تاريخ نشر هذا الإعلان وإلا فإن الدائرة غير مسؤولة عن أي حق أو دعوى بعد انقضاء هذه المدة حيث ستستكمل الإجراءات المذكورة.
الرقم: دت/ش ت/ ٢٣٠٨٩٥٦ - CN
رقم الخطاب: ٣٩٠٢٩٨٧ - CA

قطاع الشؤون التجارية- أبوظبي

دائرة التنمية الاقتصادية
DEPARTMENT OF ECONOMIC DEVELOPMENT

الوحدة الجمعة ٢٥ يونيو ٢٠٢١–العدد ١٤٧٧٩

إعلان

تعلن دائرة التنمية الاقتصادية بأن/ السادة: مؤسسة هملول البيطرية
رخصة رقم ١١٣٥٠٢٤ - CN قد تقدموا إلينا بطلب:
تعديل الشركاء تنازل وبيع / إضافة خميس غدير حمد عامر الدرعي ١٠٠٪
تعديل الشركاء تنازل وبيع/ حذف سعيد محمد سعيد صباح العفاري
فعلى كل من لديه حق أو اعتراض على هذا الإعلان مراجعة دائرة التنمية الاقتصادية خلال أربعة عشر يوما من تاريخ نشر هذا الإعلان وإلا فإن الدائرة غير مسؤولة عن أي حق أو دعوى بعد انقضاء هذه المدة حيث ستستكمل الإجراءات المطلوبة.

قطاع الشؤون التجارية- أبوظبي

دائرة التنمية الاقتصادية
DEPARTMENT OF ECONOMIC DEVELOPMENT

الوحدة الجمعة ٢٥ يونيو ٢٠٢١–العدد ١٤٧٧٩

إعلان

تعلن دائرة التنمية الاقتصادية بأن/ السادة: غيمه كافيه
رخصة رقم ٣٨٣١١٥٩ - CN قد تقدموا إلينا بطلب:
تعديل الشركاء تنازل وبيع / إضافة فاطمة عبدالله غيث سالم الحوسني
١٠٠٪
تعديل الشركاء تنازل وبيع/ حذف عنود ناصر محمد قاسم الحوسني
فعلى كل من لديه حق أو اعتراض على هذا الإعلان مراجعة دائرة التنمية الاقتصادية خلال أربعة عشر يوما من تاريخ نشر هذا الإعلان وإلا فإن الدائرة غير مسؤولة عن أي حق أو دعوى بعد انقضاء هذه المدة حيث ستستكمل الإجراءات المطلوبة.

قطاع الشؤون التجارية- أبوظبي

دائرة التنمية الاقتصادية
DEPARTMENT OF ECONOMIC DEVELOPMENT

الوحدة الجمعة ٢٥ يونيو ٢٠٢١–العدد ١٤٧٧٩

إعلان

تعلن دائرة التنمية الاقتصادية بأن/ السادة: رايات الخير للالمنيوم ذ م م
رخصة رقم ١١٩٨٩٢٧ - CN قد تقدموا إلينا بطلب:
تعديل الشركاء تنازل وبيع/ اضافة سوسن محمد علي الراعي ٤٩٪
تعديل الشركاء تنازل وبيع/ اضافة سامية محمود محمد عوض ٥١٪
تعديل الشركاء تنازل وبيع/ حذف حمد خليفة سويدان بخيت النعيمي

قطاع الشؤون التجارية- أبوظبي

دائرة التنمية الاقتصادية
DEPARTMENT OF ECONOMIC DEVELOPMENT

الوحدة الجمعة ٢٥ يونيو ٢٠٢١–العدد ١٤٧٧٩

إعلان

تعلن دائرة التنمية الاقتصادية بأن/ السادة: كشته الصحراء للوازم الرحلات
رخصة رقم ٢٤٩٠٩٦١ - CN قد تقدموا إلينا بطلب الغاء رخصة
فعلى كل من لديه حق أو اعتراض على هذا الإعلان مراجعة دائرة التنمية الاقتصادية خلال آسبوع من تاريخ نشر هذا الإعلان وإلا فإن الدائرة غير مسؤولة عن أي حق أو دعوى بعد انقضاء هذه المدة حيث ستستكمل الإجراءات المطلوبة.

قطاع الشؤون التجارية- أبوظبي

دائرة التنمية الاقتصادية
DEPARTMENT OF ECONOMIC DEVELOPMENT

الوحدة الجمعة ٢٥ يونيو ٢٠٢١–العدد ١٤٧٧٩

إعلان

تعلن دائرة التنمية الاقتصادية بأن/ السادة: مجموعة بن عمير للخدمات التخصصية
رخصة رقم١٠٠٤٤٢٩ - CN قد تقدموا إلينا بطلب:
* إلغاء رخصة
فعلى كل من لديه حق أو اعتراض على هذا الإعلان مراجعة دائرة التنمية الاقتصادية خلال أسبوع من تاريخ نشر هذا الإعلان وإلا فإن الدائرة غير مسؤولة عن أي حق أو دعوى بعد انقضاء هذه المدة حيث ستستكمل الإجراءات المطلوبة.

قطاع الشؤون التجارية- أبوظبي

دائرة التنمية الاقتصادية
DEPARTMENT OF ECONOMIC DEVELOPMENT

الوحدة الجمعة ٢٥ يونيو ٢٠٢١–العدد ١٤٧٧٩

إعلان

تعلن دائرة التنمية الاقتصادية بأن/ السادة: اكسل لادارة السجلات
رخصة رقم ٢٥١٥٠٥٠ - CN قد تقدموا إلينا بطلب:
* إلغاء رخصة
فعلى كل من لديه حق أو اعتراض على هذا الإعلان مراجعة دائرة التنمية الاقتصادية خلال أسبوع من تاريخ نشر هذا الإعلان وإلا فإن الدائرة غير مسؤولة عن أي حق أو دعوى بعد انقضاء هذه المدة حيث ستستكمل الإجراءات المطلوبة.

قطاع الشؤون التجارية- أبوظبي

دائرة التنمية الاقتصادية
DEPARTMENT OF ECONOMIC DEVELOPMENT

الوحدة الجمعة ٢٥ يونيو ٢٠٢١–العدد ١٤٧٧٩

إعلان

تعلن دائرة التنمية الاقتصادية بأن/ السادة: مجموعة بن عمير الصناعية
رخصة رقم١٢٣٤٥٠٦ - CN قد تقدموا إلينا بطلب:
* إلغاء رخصة
فعلى كل من لديه حق أو اعتراض على هذا الإعلان مراجعة دائرة التنمية الاقتصادية خلال أسبوع من تاريخ نشر هذا الإعلان وإلا فإن الدائرة غير مسؤولة عن أي حق أو دعوى بعد انقضاء هذه المدة حيث ستستكمل الإجراءات المطلوبة.

قطاع الشؤون التجارية- أبوظبي

دائرة التنمية الاقتصادية
DEPARTMENT OF ECONOMIC DEVELOPMENT

الوحدة الجمعة ٢٥ يونيو ٢٠٢١–العدد ١٤٧٧٩

إعلان

تعلن دائرة التنمية الاقتصادية بأن/ السادة: ماستر للاسماك
رخصة رقم ٢٩٧١٦٩٠ - CN قد تقدموا إلينا بطلب:
الغاء رقصة
فعلى كل من لديه حق أو اعتراض على هذا الإعلان مراجعة دائرة التنمية الاقتصادية خلال أسبوع من تاريخ نشر هذا الإعلان وإلا فإن الدائرة غير مسؤولة عن أي حق أو دعوى بعد انقضاء هذه المدة حيث ستستكمل الإجراءات المطلوبة.

قطاع الشؤون التجارية- أبوظبي

دائرة التنمية الاقتصادية
DEPARTMENT OF ECONOMIC DEVELOPMENT

الوحدة الجمعة ٢٥ يونيو ٢٠٢١–العدد ١٤٧٧٩

إعلان

تعلن دائرة التنمية الاقتصادية بأن/ السادة: عالم السيارات
رخصة رقم١١٠٦٢١٠ - CN قد تقدموا إلينا بطلب:
* إلغاء رخصة
فعلى كل من لديه حق أو اعتراض على هذا الإعلان مراجعة دائرة التنمية الاقتصادية خلال أسبوع من تاريخ نشر هذا الإعلان وإلا فإن الدائرة غير مسؤولة عن أي حق أو دعوى بعد انقضاء هذه المدة حيث ستستكمل الإجراءات المطلوبة.

قطاع الشؤون التجارية- أبوظبي

دائرة التنمية الاقتصادية
DEPARTMENT OF ECONOMIC DEVELOPMENT

الوحدة الجمعة ٢٥ يونيو ٢٠٢١–العدد ١٤٧٧٩

إعلان

تعلن دائرة التنمية الاقتصادية بأن/ السادة: النسر الجنوبي للمقاولات والصياتة العامة وادارة العقارات
رخصة رقم١١٩٣١٦١ - CN قد تقدموا إلينا بطلب:
* إلغاء رخصة
فعلى كل من لديه حق أو اعتراض على هذا الإعلان مراجعة دائرة التنمية الاقتصادية خلال أسبوع من تاريخ نشر هذا الإعلان وإلا فإن الدائرة غير مسؤولة عن أي حق أو دعوى بعد انقضاء هذه المدة حيث ستستكمل الإجراءات المطلوبة.

قطاع الشؤون التجارية- أبوظبي

دائرة التنمية الاقتصادية
DEPARTMENT OF ECONOMIC DEVELOPMENT

الوحدة الجمعة ٢٥ يونيو ٢٠٢١–العدد ١٤٧٧٩

إعلان

تعلن دائرة التنمية الاقتصادية بأن/ السادة: نيو هوت لاين للمناسبات
رخصة رقم٢٩٣٦٥١٣ - CN قد تقدموا إلينا بطلب:
* إلغاء رخصة
فعلى كل من لديه حق أو اعتراض على هذا الإعلان مراجعة دائرة التنمية الاقتصادية خلال أسبوع من تاريخ نشر هذا الإعلان وإلا فإن الدائرة غير مسؤولة عن أي حق أو دعوى بعد انقضاء هذه المدة حيث ستستكمل الإجراءات المطلوبة.

قطاع الشؤون التجارية- أبوظبي

دائرة التنمية الاقتصادية
DEPARTMENT OF ECONOMIC DEVELOPMENT

الوحدة الجمعة ٢٥ يونيو ٢٠٢١–العدد ١٤٧٧٩

إعلان

تعلن دائرة التنمية الاقتصادية بأن/ السادة: المعاصر لادارة العقارات
رخصة رقم٢٨٤١٨٠٩ - CN قد تقدموا إلينا بطلب:
* إلغاء رخصة
فعلى كل من لديه حق أو اعتراض على هذا الإعلان مراجعة دائرة التنمية الاقتصادية خلال أسبوع من تاريخ نشر هذا الإعلان وإلا فإن الدائرة غير مسؤولة عن أي حق أو دعوى بعد انقضاء هذه المدة حيث ستستكمل الإجراءات المطلوبة.

قطاع الشؤون التجارية- أبوظبي

دائرة التنمية الاقتصادية
DEPARTMENT OF ECONOMIC DEVELOPMENT

الوحدة الجمعة ٢٥ يونيو ٢٠٢١–العدد ١٤٧٧٩

إعلان

تعلن دائرة التنمية الاقتصادية بأن/ السادة:استوديو فور بوينت ايت
رخصة رقم ١١٥٤٤٩٤ - CN قد تقدموا إلينا بطلب:
* إلغاء رخصة
فعلى كل من لديه حق أو اعتراض على هذا الإعلان مراجعة دائرة التنمية الاقتصادية خلال أسبوع من تاريخ نشر هذا الإعلان وإلا فإن الدائرة غير مسؤولة عن أي حق أو دعوى بعد انقضاء هذه المدة حيث ستستكمل الإجراءات المطلوبة.

قطاع الشؤون التجارية- أبوظبي

دائرة التنمية الاقتصادية
DEPARTMENT OF ECONOMIC DEVELOPMENT

الوحدة الجمعة ٢٥ يونيو ٢٠٢١–العدد ١٤٧٧٩

إعلان

تعلن دائرة التنمية الاقتصادية بأن/ السادة: يونيفيرسال لادارة النفايات
رخصة رقم ١١٩٩٩٣١ - CN قد تقدموا إلينا بطلب:
* إلغاء رخصة
فعلى كل من لديه حق أو اعتراض على هذا الإعلان مراجعة دائرة التنمية الاقتصادية خلال أسبوع من تاريخ نشر هذا الإعلان وإلا فإن الدائرة غير مسؤولة عن أي حق أو دعوى بعد انقضاء هذه المدة حيث ستستكمل الإجراءات المطلوبة.

قطاع الشؤون التجارية- أبوظبي

دائرة التنمية الاقتصادية
DEPARTMENT OF ECONOMIC DEVELOPMENT

الوحدة الجمعة ٢٥ يونيو ٢٠٢١–العدد ١٤٧٧٩

إعلان

تعلن دائرة التنمية الاقتصادية بأن/ السادة: شياكة شوب لمنتجات الشعر
رخصة رقم ٣٧٧٥٢٤١ - CN قد تقدموا إلينا بطلب:
* إلغاء رخصة
فعلى كل من لديه حق أو اعتراض على هذا الإعلان مراجعة دائرة التنمية الاقتصادية خلال أسبوع من تاريخ نشر هذا الإعلان وإلا فإن الدائرة غير مسؤولة عن أي حق أو دعوى بعد انقضاء هذه المدة حيث ستستكمل الإجراءات المطلوبة.

قطاع الشؤون التجارية- أبوظبي

دائرة التنمية الاقتصادية
DEPARTMENT OF ECONOMIC DEVELOPMENT

الوحدة الجمعة ٢٥ يونيو ٢٠٢١–العدد ١٤٧٧٩

إعلان

تعلن دائرة التنمية الاقتصادية بأن/ السادة: بيت الشوق للمقاولات العامة
رخصة رقم ٣٦٥٧١٥٤ - CN قد تقدموا إلينا بطلب:
* إلغاء رخصة
فعلى كل من لديه حق أو اعتراض على هذا الإعلان مراجعة دائرة التنمية الاقتصادية خلال أسبوع من تاريخ نشر هذا الإعلان وإلا فإن الدائرة غير مسؤولة عن أي حق أو دعوى بعد انقضاء هذه المدة حيث ستستكمل الإجراءات المطلوبة.

قطاع الشؤون التجارية- أبوظبي

رئيس الوزراء الهندي يجرى مباحثات مع قادة كشمير

نيودلهي ـ (د ب ا) :

أجرى رئيس الوزراء الهندي ناريندرا مودي مباحثات أمس الخميس مع قادة ولاية جامو وكشمير، يعد الأول منذ أن جردت نيودلهي المنطقة ذات الأغلبية المسلمة من وضعها الخاص والحكم الذاتي الذي كانت تتمتع به في آب/أغسطس 2019.
وحضر الاجتماع قادة يمثلون الأحزاب الأقليمية والرئيسية و من بينهم أربعة رؤساء وزراء سابقين.
وكانت نيودلهي قد جردت الولاية من صلاحيات خاصة مثل حق تبني دستورها وعلمها الخاص ، وبعض الحقوق الإدارية الأخرى.
كما تم تقسيم الولاية إلى منطقتين خاضعتين للإدارة الاتحادية هما لداخ، وجامو وكشمير.
وقالت حكومة مودي إن هذه الخطوة كانت ضرورية لتسريع تنمية المنطقة ووقف الاعمال القتالية.
ويعد لقاءالأمس محاولة لإشراك القادة الإقليميين في عملية سياسية قبل إجراء انتخابات في جامو وكشمير .

كورونا حول العالم: إجمالي الإصابات ١٧٩ر٦ مليوناً ... وإعطاء ٢ر٧٣ مليار جرعة لقاح

نيويورك ـ (د ب أ) :

أظهرت بيانات مجمعة أن إجمالي عدد الإصابات بفيروس كورونا في أنحاء العالم تجاوز 179ر6 مليونا حتى صباح أمس الخميس، فيما تجاوز عدد جرعات اللقاحات المعطاة حول العالم 2ر73 مليار جرعة.
وأظهرت أحدث البيانات المتوفرة على موقع جامعة "جونز هوبكنز" الأمريكية، عند الساعة 0700 بتوقيت جرينتش، أن إجمالي الإصابات وصل إلى 179 مليونا و 601 ألف حالة. كما أظهرت البيانات أن إجمالي الوفيات ارتفع لثلاثة ملايين و 892 ألف حالة. وفيما يتعلق بإعطاء اللقاحات، كشفت البيانات المجمعة على موقع الجامعة عن إعطاء أكثر من مليارين و 731 مليون جرعة من اللقاحات المضادة للفيروس حول العالم. وتتصدر الولايات المتحدة دول العالم من حيث عدد الإصابات، تليها الهند ثم البرازيل وفرنسا وتركيا وروسيا والمملكة المتحدة والأرجنتين وإيطاليا وكولومبيا وإسبانيا وألمانيا وإيران وبولندا والمكسيك.
وتتصدر الصين دول العالم من حيث عدد الجرعات التي تم إعطاؤها، يليها الاتحاد الأوروبي ثم الولايات المتحدة والهند والبرازيل والمملكة المتحدة وتركيا والمكسيك وإندونيسيا. ولا يعكس عدد الجرعات التي تم إعطاؤها نسبة من تلقوا التطعيم بين السكان، بالنظر لتباين الدول من حيث عدد السكان.

برلين : لا يزال هناك 570 جندياً ألمانياً في أفغانستان

برلين ـ (د ب أ) :

أعلنت وزارة الدفاع الألمانية أمس الخميس أن إعادة الجنود الألمان من أفغانستان يسير "وفقا للخطة".
وكتبت الوزارة أمس على تويتر: "لايزال هناك وحدة حاليا تضم 570 جنديا" من النساء والرجال. وأضافت الوزارة أنه سوف يتم إعادة معسكر مرمل في مدينة مزار شريف –قاعدة الجنود الألمان في شمال أفغاستان– إلى الأفغان بعد انتهاء المهمة.
وتابعت الوزارة أنه تتم حاليا إعادة الجنود والجنديات الألمان من مهمة "الدعم الحازم"، التي كانوا يشاركون بها والتابعة لحلف شمال الأطلسي "ناتو"، إلى ألمانيا عبر العاصمة الجورجية تبليسي.

كوريا الشمالية ترفض عرض أمريكا إجراء مباحثات بدون شروط مسبقة

سول ـ (د ب ا) :

رفض وزير خارجية كوريا الشمالية ري سون جوون عرض الولايات المتحدة الأمريكية لإجراء مفاوضات بدون شروط مسبقة بشأن برنامج الأسلحة النووي السري لبيونجيانج.
ونقلت وكالة الأنباء الكورية الشمالية المركزية عن الوزير القول أول أمس الأربعاء " نحن لا ندرس حتى إحتمالية إجراء أي اتصال مع الولايات المتحدة، ناهيك عن عدم توافر هذه الاحتمالية وهو ما لن يحقق أي نتيجة ". وأضاف أن مثل هذه المباحثات سوف تستهلك فقط " وقتا ثمينا".
وكانت كيم يو جونج ، شقيقة الزعيم الكوري الشمالي كيم جونج أون، اتهمت أمريكا الثلاثاء بأنها لديها توقعات خاطئة، عقب أن تحدث مبعوثها الخاص لكوريا الشمالية عن احتمالية إجراء مباحثات بدون شروط مسبقة خلال زيارة لسول الاثنين الماضي.
ولم تحرز المباحثات بين واشنطن وبيونجيانج تقدما منذ القمة الفاشلة في فيتنام عام 2019 التي جمعت بين الرئيس الأمريكي حين ذاك دونالد ترامب والزعيم الكوري الشمالي. ومنذ تولي الرئيس الأمريكي جو بايدن مقاليد السلطة، بدا أن كوريا الشمالية تبنت موقف الانتظار لرؤية ما سيحدث.

بدء محاكمة زوج زعيمة المعارضة البيلاروسية

موسكو ـ (د ب أ) :

بدأت أمس الخميس محاكمة سيرجي تيخانوفسكي، زوج زعيم المعارضة البيلاروسية سفيتلانا تيخانوفسكايا المسجون ، والذي كان يرغب في خوض الانتخابات الرئاسية.
وأعلنت تيخانوفسكايا عبر قناتها على تلجرام بدء المحاكمة بعد أكثر من عام على اعتقال زوجها في مدينة جوميل شرقي البلاد. وكتبت تيخانوفسكايا، الموجودة في المنفى في ليتوانيا، أن زوجها متهم بالترتيب لاضطرابات جماعية، من بين تهم أخرى.
وأضافت تيخانوفسكايا، التي خاضت الانتخابات ضد رئيس البلاد منذ فترة طويلة ألكسندر لوكاشينكو بعد اعتقال زوجها، أنه بغض النظر عن الحكم "يفهم الجميع أن الأمر ليس محاكمة، بل انتقام شخصي وانتقام من جانب الشخص الذي استولى على السلطة واحتفظ بها من خلال العنف". وكتبت أنه منذ اعتقاله في أيار/مايو 2020، "تغيرت حياة أسرتنا – مثل حياة آلاف العائلات البيلاروسية – كثيرا". وبعد الانتخابات الرئاسية في آب/أغسطس التي منحت لوكاشينكو، رئيس البلاد لأكثر من ربع قرن، فترة رئاسية جديدة شارك عشرات الآلاف في الاحتجاجات المناهضة للحكومة.
وأصيب المئات وقتل عدد آخر في الاحتجاجات. وتعرضت بيلاروس لانتقادات بسبب سجن أشخاص لأسباب سياسية.

انقسام بين قادة الاتحاد الأوروبي بشأن مقترح لعقد لقاء مع وبوتين

بروكسل ـ (د ب أ) :

أبدى قادة دول الاتحاد الأوروبي انقساما حول الاستعداد لعقد لقاء مع الرئيس الروسي فلاديمير بوتين، وهو الأمر الذي اقترحته ألمانيا وفرنسا قبل قمة تستضيفها بروكسل.
وتشكل العلاقات المتوترة مع الجارة الشرقية للتكتل واحدة من أكثر التحديات الأكثر أهمية التي يتعين على القادة الـ 27 معالجتها خلال قمتهم التي تستمر يومين.
وحذر مسؤول الشؤون الخارجية بالاتحاد الأوروبي جوزيب بوريل الأسبوع الماضي من أن العلاقات بين الجانبين في طريقها لمزيد من التدهور. إلا أن دول التكتل منقسمة بشأن كيفية التعامل مع موسكو.
وكانت المستشارة الألمانية أنجيلا ميركل قالت إن على الاتحاد الأوروبي أن يجد السبل للدخول في حوار مباشر مع روسيا، معتبرة أنه "يمكن حل النزاعات ... إذا تحدثتم انتم أيضا لبعضكم البعض".
كما أشار الرئيس الفرنسي إيمانويل ماكرون إلى أن الرئيس الأمريكي جو بايدن التقى بوتين، على الرغم من أنه بعيد جغرافيا عن روسيا والاتحاد الأوروبي. إلا أن دولا أخرى شككت في هذا النهج وحثت على توخي الحذر.
وقال رئيس ليتوانيا جيتاناس نوسيدا :"إننا لا نرى أي تغير جذري في نمط سلوك روسيا ... وإذا ما بدأنا في الانخراط مع روسيا دون أية تغيرات إيجابية في سلوكها، فإن هذا سيرسل بإشارات ملتبسة وسيئة إلى شركائنا، دول الشراكة الشرقية على سبيل المثال." وأضاف: "يبدو لي أننا نحاول إشراك الدب للحفاظ على جزء من العسل".

قادة الاتحاد الأوروبي يناقشون العلاقات مع تركيا وروسيا وجائحة كورونا في قمة بروكسل

بروكسل ـ (د ب أ) :

من المقرر أن يناقش قادة الاتحاد الأوروبي جائحة فيروس كورونا وكذلك علاقاتهم الصعبة مع تركيا وروسيا في قمة تنطلق في ظل مشروع قانون مجري انتقده أكثر من نصف أعضاء التكتل باعتباره مناهضا للمثليين.
ومن المقرر أن يناقش رؤساء الوزراء الذين يجتمعون في بروكسل يومي الخميس والجمعة كيفية استئناف حرية التنقل بأمان في الاتحاد الأوروبي مع تسريع التطعيمات المضادة لفيروس كوروناوفي ظل انتشار سلالات جديدة للفيروس.
وبعد فترة صعبة ، استقرت التعاملات مع أنقرة، وقال مسؤول بالاتحاد الأوروبي قبيل القمة إن هناك أملا في استمرار نزع فتيل التوتر.
وعلى النقيض، فإن العلاقات بين الاتحاد الأوروبي وروسيا في أدنى مستوياتها. وقدم منسق الشؤون الخارجية للاتحاد الأوروبي جوزيب بوريل استراتيجية جديدة محتملة الأسبوع الماضي، محذرا من أنه من المحتمل أن تتدهور العلاقات بشكل أكبر.
وقال دبلوماسي في الاتحاد الأوروبي إنه من غير المتوقع اتخاذ قرارات "واضحة" أمس الخميس. وأضاف: "هناك فهم بأن هناك فرصا للعمل معا لكن الأمر سيكون مثار شكوك دائما".
كما ستدرج مسألتا الهجرة والتعافي الاقتصادي من الجائحة على جدول أعمال القمة.

رئيسة تايوان تتعهد بدعم هونج كونج بعد إغلاق صحيفة "أبل ديلي"

تايبيه ـ (د ب أ) :

أعربت رئيسة تايوان، تساي إنج ون، أمس الخميس، عن حزنها بسبب إغلاق صحيفة "أبل ديلي" الشعبية المؤيدة للديمقراطية في هونج كونج، وتعهدت بمواصلة دعم كفاح المدينة من أجل الحرية.
وتأتي تصريحات تساي في نفس اليوم الذي نشرت فيه الصحيفة – التي أسسها رجل الأعمال المسجون حاليا جيمي لاي، في عام 1995 بهونج كونج – عددها الأخير.
وقالت تساي إن صحيفة "أبل ديلي" لم تكن مجرد صحيفة بالنسبة للمواطنين في هونج كونج، بعد أن تم تسليم المدينة للصين في عام 1997، ولكنها كانت نقطة انطلاق صوب الديمقراطية والحرية بلا خوف.
وكتبت تساي على موقع "تويتر": "أود أن أقول لشعب هونج كونج إن تايوان ستقف دائما إلى جانبكم في كفاحكم من أجل الحرية".
وقالت تساي إن المجتمع الدولي أعرب عن مخاوفه بشأن تدهور الديمقراطية والحرية في المستعمرة البريطانية السابقة، مؤكدة على أن محبي الحرية يجب أن يهتموا ببعضهم البعض.
وكان قد تقرر غلق صحيفة "أبل ديلي" مطلع الأسبوع المقبل، بعد سلسلة من النزاعات مع السلطات الصينية، طبقا لما أعلنته الشركة الأم، أول أمس الأربعاء.
وكانت شرطة هونج كونج اعتقلت كاتب عمود، يعمل لصالح صحيفة "أبل ديلي" بموجب قانون الأمن الوطني بالمدينة، في عملية لا تزال جارية، وفي أحدث صفعة لصحيفة شعبية، تواجه إغلاقا وشيكا، تحت ضغط من الحكومة.

وفد عراقي يبحث في السعودية ملفات أمن الحدود والمنافذ التجارية

بغداد-(د ب أ):

بحث وفد عسكري وأمني عراقي مشترك ملفات تتعلق بأمن الحدود والمنافذ المشتركة في السعودية امس الخميس.
وذكر بيان لخلية الإعلام الأمني في قيادة العمليات المشتركة أن وفدا امنيا حكوميا عراقيا وصل امس إلى السعودية برئاسة الفريق الركن عبد الأمير الشمري نائب قائد العمليات المشتركة.
وبحسب البيان فإن الجانبين العراقي والسعودي تداولا عددا من المواضيع الأمنية المشتركة الخاصة بأمن الحدود والمنافذ وسبل تعزيز التعاون والتنسيق المشترك لتعزيز الاستقرار الأمني وتطوير الحركة التجارية بين العراق والسعودية.
وناقش الجانبان موضوع منفذ عرعر الحدودي وأهميته الكبيرة في تعزيز التعاون الاقتصادي وتأمين وتفعيل حركة التعاون التجاري بين البلدين وأهمية استمرار تبادل البضائع بمناطق التبادل التجاري بشكل آمن وفق استراتيجية أمنية مشتركة تضمن ديمومة التعاون بين العراق والسعودية.
وبحث الجانبان عددا من المواضيع الأمنية وأهمية تعزيز التعاون واستمرار التنسيق بين البلدين لما له من تأثير كبير على الاستقرار بشكل عام لما يمثله العراق والسعودية من عمق أمني واقتصادي واستراتيجي مهم للمنطقة.

الصليب الأحمر الدولي:
إخلاء مصابين جراء غارة للجيش الإثيوبي على تيجراي

نيروبي-(د ب أ):

قالت اللجنة الدولية للصليب الأحمر ، امس الخميس ، إنها رافقت إخلاء طبيا لبعض المصابين بجروح خطيرة، في أعقاب غارة جوية شنها الجيش الإثيوبي على منطقة تيجراي المحاصرة.
وبحسب مصادر لوكالة الأنباء الألمانية (د.ب.أ) في تيجراي ، فقد تم إسقاط برميلين متفجرين من طائرة مروحية على سوق مزدحم في قرية توجوجا بعد ظهر أول أمس الثلاثاء.
وأكد الجيش الإثيوبي الغارة الجوية على فيسبوك امس الخميس ، لكنه دافع عن نفسه ضد اتهامات بمهاجمة المدنيين.
وقد أدان كل من الاتحاد الأوروبي والولايات المتحدة الهجوم.
ومن الصعب التحقق المستقل من مثل هذه الادعاءات في تيجراي بسبب محدودية وصول الصحفيين ووكالات المعونة الدولية إلى المنطقة.
وعدد القتلى والجرحى غير واضح. وتردد تقارير مفادها أن قوات الأمن الإثيوبية أغلقت القرية ، بما في ذلك أمام العاملين الطبيين ، لمدة ٢٤ ساعة على الأقل بعد الغارة الجوية ، بحسب مصادر في تيجراي.
وقالت اللجنة الدولية للصليب الأحمر إن أول إجلاء طبي للجرحى من القرية إلى مستشفى آيدر في ميكيلي جرى أمس الاول الأربعاء.
ونقلت تسع سيارات إسعاف أخرى الجرحى امس الخميس إلى المستشفى.
وفي شهر تشرين ثان/ نوفمبر الماضي ، شنت الحكومة في أديس أبابا هجوما عسكريا على جبهة تحرير تيجراي الشعبية ، التي كانت حتى ذلك الحين في السلطة في منطقة تيجراي في شمال إثيوبيا.
وجاء الهجوم بعد سنوات من التوتر بين الجبهة والحكومة المركزية.

بلومبرج: سلطة النقد الفلسطينية تبحث إصدار عملة رقمية

رام الله-(د ب أ):

تدرس سلطة النقد الفلسطينية إمكانية إصدار عملة رقمية، في خطوة قد تسمح لها بتوجيه ضربة، رمزية على الأقل، لإسرائيل من أجل الاستقلال النقدي عنها.
جاء ذلك في مقابلة أجراها محافظ سلطة النقد، فراس ملحم، مع تليفزيون وكالة بلومبرج للأنباء.
ووفقا لاتفاقيات أبرمت مع إسرائيل في عام ١٩٩٠، وافق الفلسطينيون على عدم إصدار عملتهم الخاصة بهم بشكل فوري، حيث يستخدم اقتصادهم بشكل رئيسي الشيكل الإسرائيلي، إلى جانب الدينار الأردني والدولار الأمريكي.
وتمتلىء البنوك الفلسطينية حاليا بالشيكل، نظرا لقانون إسرائيلي يحظر القيام بمعاملات نقدية كبيرة، بهدف مكافحة عمليات غسل الأموال. كما تقيد إسرائيل كميات الشيكل التي يمكن للبنوك الفلسطينية تحويلها إلى داخل إسرائيل شهريا.
ونتيجة لذلك، تضطر هذه البنوك في بعض الأحيان إلى الاقتراض لتغطية مدفوعات الصرف الأجنبي لطرف ثالث، ولا تستطيع التخلص من وفرة كميات العملة الإسرائيلية لديها. وقد يكون هذا أحد الأسباب في أن يكون إصدار عملة نقدية أمرا جذابا للنظام النقدي الفلسطيني.
ويتم إجراء دراستين بشأن العملة المشفرة، لكن لم يتم اتخاذ قرار بعد.
ويحدو الفلسطينيين أمل في أن يتمكنوا في نهاية المطاف من استخدام عملة رقمية «لنظم الدفع في بلادنا وبشكل مأمول مع إسرائيل وآخرين لاستخدامها لعمليات الدفع الفعلية»، بحسب ملحم.
غير أن بلومبرج ترى أن ذلك قد لا يكون مجديا، حيث إن الاقتصاد الفلسطيني ضعيف بشكل كبير، ويتعرض لضغوط كبيرة جراء القيود الإسرائيلية على حرية تدفق السلع والأفراد. كما أنه يعتمد بشدة على المنح، والتحويلات النقدية القادمة من إسرائيل.
ونقلت بلومبرج عن راجا خاليدي، مدير معهد أبحاث السياسات الاقتصادية الفلسطيني «ماس» أن «ظروف الاقتصاد الكلي غير متوفرة للسماح بظهور عملة فلسطينية، رقمية أو غيرها، كوسيلة للتبادل».
ولكنه أضاف أن إصدار مثل هذا النوع من العملات الرقمية «يمكن أن يبعث بإشارة سياسية لإبداء مظهر واضح بشأن استقلال نقدي عن إسرائيل».
وينضم الفلسطينيون إلى سلطات نقدية بدءا من السويد إلى الصين، في دراسة إمكانية إصدار عملات رقمية وطنية، حيث إن الاستخدام المتناقص للأوراق النقدية والعملات يهدد بإلغاء طرق الدفع التقليدية.
ويعزز ظهور عملات مشفرة، مثل بتكوين، الضغوط على البنوك المركزية، من أجل ضمان أن يكون لديها بدائل قابلة للتطبيق قبل أن تسود أشكال الدفع غير الخاضعة للوائح وقواعد.

جبهة التحرير الوطني تتصدر النتائج النهائية للانتخابات النيابية المبكرة في الجزائر

الجزائر-(د ب أ):

أعلن المجلس الدستوري في الجزائر يوم الأربعاء، النتائج النهائية للانتخابات النيابية (التشريعية) المبكرة التي جرت بتاريخ ١٢ حزيران/يونيو الجاري، والتي أكدت تصدر حزب جبهة التحرير الوطني رغم خسارته لـ٧ مقاعد.
وأعلن رئيس المجلس الدستوري كمال فنيش أن المجلس فحص أكثر من ٤٠٠ طعن، رفض منها ٣٠٠ لعدم كفاية الأدلة ولعدم التأسيس، و١٣ لعدم استيفاء الشروط القانونية والشكلية، فيما تم قبول ٤٨ طعنا باعتبارها طعون مؤسسة.
وبعد فصل المجلس الدستوري في الطعون المقدمة إليه، تراجعت حصة حزب جبهة التحرير الوطني الذي تصدر الانتخابات إلى ٩٨ مقعدا بدلا من ١٠٥ مقاعد حسب النتائج الأولية التي أعلنتها السلطة الوطنية المستقلة للانتخابات. فيما زادت حصة كتلة المستقلين من ٧٨ إلى ٨٤ مقعدا.
حافظت بقية الأحزاب على نفس المقاعد ماعدا حركة مجتمع السلم أكبر الأحزاب الإسلامية التي ربحت مقعدا إضافيا ليصل عدد مقاعدها إلى ٦٥، بينما خسرت حركة البناء الوطني مقعدا واحدا ليصبح لها ٣٩ مقعدا.
وأكد فنيش أن النسبة النهائية للمشاركة بلغت ٢٣٫٠٣٪ خارج وداخل الوطن. كما كشف ان عدد المصوتين في الانتخابات بلغ ٥ ملايين و٦٢٥ ألفا و٣٢٤، وأن عدد الأصوات المعتبرة بلغ ٤ ملايين وألفان و٣٦٥ صوتا. أما الأصوات الملغاة فبلغت مليون و١٦ ألفا و١٠٠ صوت.

ميركل تبحث وضع مكافحة كورونا مع الولايات نهاية أغسطس

برلين-(د ب أ):

تعتزم المستشارة الألمانية أنجيلا ميركل عقد مشاورات مجددا مع رؤساء حكومات الولايات حول وضع مكافحة وباء كورونا في الخامس والعشرين من آب/أغسطس المقبل.
وعلمت وكالة الأنباء الألمانية (د.ب.أ) امس الخميس من دوائر حكومية أنه تم توجيه دعوة في هذا الشأن لرؤساء حكومات الولايات.
كانت المرة الأخيرة التي أجرت فيها ميركل مثل هذه المشاورات مع الولايات في العاشر من حزيران/يونيو الجاري.
وأعلنت المستشارة آنذاك اعتزامها عقد مزيد من المشاورات في النصف الثاني من آب/أغسطس المقبل، لبحث كيفية انتشار طفرات فيروس كورونا المستجد، مثل دلتا.
كان معهد روبرت كوخ الألماني لأبحاث الفيروسات أعلن مساء أمس الأربعاء ارتفاع نسبة سلالة "دلتا" التي اكتشفت في الهند، بين عينات الحالات الإيجابية لمرض كوفيد-١٩ في ألمانيا على نحو ملحوظ، رغم تراجع المعدل الأسبوعي لحالات الإصابة الجديدة.
وأوضح المعهد في تقرير أن نسبة الطفرة "دلتا" وصلت في العينات الإيجابية إلى ١٥٫١٪ في الأسبوع بين ٧ و١٣ حزيران/يونيو الجاري لتصل تقريبا إلى ضعف نسبتها في الأسبوع السابق عليه، والذي تم تعديل نسبة دلتا فيه من نحو ٦٪ إلى ٨٪ وذلك بسبب الحالات التي جرى تسجيلها لاحقا.

منظمة أممية توزع مساعدات على ٣٧٠ ألف يمني بدعم أوروبي

صنعاء-(د ب أ):

أعلنت المنظمة الدولية للهجرة التابعة للأمم المتحدة، امس الخميس، توزيع مساعدات حيوية على ٣٧٠ ألف شخص محتاج باليمن.
وقالت المنظمة في بيان تلقت وكالة الأنباء الألمانية (د. ب. أ) نسخة منه "استفاد أكثر من ٣٧٠ ألف شخص باليمن من مساعدات حيوية مقدمة عبر الشراكة الإنسانية بين المنظمة الدولية للهجرة والاتحاد الأوروبي".
وأضاف البيان "مع انعدام وجود أي مؤشرات على تراجع الصراع، تستمر الأزمة في اليمن في إعاقة الحياة بشدة، فيما أوصلنا هذه المساعدات المنقذة للحياة على مدار عام وثمانية أشهر، وذلك من خلال الدعم المقدم من الهيئة الإنسانية للاتحاد الأوروبي".
وتابع" ركزت الشراكة بين المنظمة الدولية للهجرة والاتحاد الأوروبي على ضمان تلبية احتياجات المجتمعات الأكثر ضعفا في مجال تقديم خدمات إدارة المخيمات، والمياه، والصرف الصحي، والنظافة، والمأوى، وتوزيع مواد الإغاثة الأساسية والمساعدات النقدية". ونقل البيان عن جون مكيو، نائب رئيس بعثة المنظمة الدولية للهجرة في اليمن: "إن الجائحة العالمية تحظى باهتمام العالم، ولكن اليمن ما يزال بحاجة ماسة إلى تفاعل ودعم من العالم ". وأضاف "تشير التقديرات إلى أن أربعة ملايين يمني نزحوا من ديارهم، وذلك نتيجة للصراع وظروف الطقس القاسية، وهم يحظون بمساعدات محدودة.

وزير الآثار المصري يناقش التعاون الآثاري مع مسؤولين ألمان

برلين/ القاهرة-(د ب أ):

بحث خالد العناني وزير السياحة والآثار المصري، امس الخميس مع هيرمان بارتسينجر، رئيس مؤسسة التراث الثقافي البروسي بمقر السفارة المصرية بألمانيا، سبل التعاون في مجال الآثار والمتاحف وخاصة مشروع المتحف الأثوني بمحافظة المنيا الذي يشهد تعاونا مع الجانب الألماني على مدار سنوات طويلة للانتهاء قريبا من هذا المشروع الثقافي المهم.
يذكر أن مصر وألمانيا كانتا قد وقعتا اتفاقية تعاون يقوم بموجبها الجانب الألماني بتمويل استكمال أعمال تأسيس المتحف الأثوني بمحافظة المنيا بمبلغ ٢ مليون يورو كمرحلة أولى والتي أقرها البرلمان الألماني من إجمالي تمويل يمكن أن يصل إلى ١٠ ملايين يورو.
واستكمالا للقاءات الرسمية التي أجراها خالد العناني خلال زيارته الحالية لبرلين، التقى بميشيل مونتيفيرينج وزيرة الدولة بوزارة الخارجية الألمانية، لمناقشة تعزيز سبل التعاون بين مصر وألمانيا في مجال العمل الأثري.
وبحسب بيان صادر امس، تطرق الحديث خلال اللقاء عن التعاون الأثري الوثيق بين البلدين خاصة في ظل وجود العديد من البعثات الأثرية الألمانية العاملة بمصر.
وتم خلال اللقاء الاتفاق على قيام لجنة أثرية علمية من ألمانيا بزيارة مصر قريبا لعقد اجتماع تنسيقي مع اللجنة المختصة بالمجلس الأعلى للآثار لمتابعة أعمال مشروع المتحف الأثوني بمحافظة المنيا.

الكويت: ٩ حالات وفاة وإصابة ١٧٦١ بكورونا وشفاء ١٥٢٤

الكويت-(د ب أ):

أعلنت وزارة الصحة الكويتية امس الخميس تسجيل ١٧٦١ إصابة جديدة بفيروس كورونا المستجد خلال الـ ٢٤ ساعة الماضية، ليرتفع بذلك إجمالي عدد الحالات المسجلة في البلاد إلى ٣٤٦٥٦٠ في حين تم تسجيل تسع حالات وفاة امس بسبب كورونا ليصل إجمالي حالات الوفيات ١٩٠٣.
وقال الناطق الرسمي باسم الوزارة الدكتور عبدالله السند في البيان الصحفي اليومي إن جميع الحالات السابقة التي ثبتت إصابتها بالمرض "مخالطة لحالات تأكدت إصابتها وأخرى قيد البحث عن أسباب العدوى وفحص المخالطين لها".
وأوضح أن عدد الحالات في العناية المركزة ٢٦٧ حالة تتلقى الرعاية الصحية.
وعن حالات الشفاء قال السند أنه تم تسجيل ١٥٢٤ حالة شفاء من المصابين بفيروس كورونا المستجد خلال الـ ٢٤ ساعة الماضية ليرتفع بذلك عدد الحالات التي تعافت وتماثلت للشفاء في البلاد إلى ٣٢٦١٠٢ حالة.

إسبانيا تخفف شرط ارتداء الكمامة نظراً لتراجع إصابات كورونا

مدريد-(د ب أ):

ذكر مسؤولون في إسبانيا امس الخميس أن الحكومة تعتزم تخفيف شرط ارتداء الكمامة بشكل كبير، مشيرين إلى أنه لن يعود لزاما ارتداء الكمامات في الأماكن المفتوحة ولكن فقط في ظروف معينة.
وسوف يتحتم على الأشخاص ارتداء الكمامات فقط حال لم يستطيعوا المحافظة على التباعد بمسافة متر ونصف عن من هم ليسوا من أسرتهم بموجب القاعدة الجديدة التي تطبق اعتبارا من السبت.
غير أنه يجب على الأشخاص الاحتفاظ بكمامة معهم في حال احتاجوا لها.
ولكن مازال يجب ارتداء الكمامات في المناطق العامة المغلقة وفي وسائل النقل.
وقالت وزيرة الصحة كارولينا درياس بعد اتخاذ القرار خلال اجتماع للحكومة: "هذا قرار مهم على نحو لا يصدق"، وقد تحقق بفضل التراجع المستمر في الإصابات. وأضافت: "هذا يعني أن ابتسامة الشعب سوف تعود مجددا".
فرضت الحكومة الإسبانية شرط ارتداء الكمامة في أيار/مايو ٢٠٢٠، وبموجبه لم يكن مسموحا خلع الكمامات في الأماكن العامة إلا في مواقع معينة مثل على الشاطئ وفي المطاعم والحانات وخلال لعب الرياضة.
يتراجع معدل الإصابة في إسبانيا باطراد منذ شهور، وسجلت البلاد مؤخرا معدل إصابة على مدار سبعة أيام بلغ ٤٣ لكل مئة ألف شخص.

رابطة المحترفين تمنح الترخيص المحلي لـ ١٤ نادياً

أبوظبي–وام:
قررت لجنة التراخيص الابتدائية التابعة لنظام تراخيص الأندية في رابطة المحترفين الإماراتية، منح الترخيص المحلي لـ ١٤ شركة كرة قدم بعد اجتيازها المعايير المطلوبة في ضوء الإطلاع على التقارير الخاصة بنظام التراخيص لكل منها.
جاء ذلك خلال اجتماع اللجنة الدوري خلال اليومين الماضيين برئاسة عمر الحاي الميدور وحضور كل من خالد علي اليحيائي نائب الرئيس وأحمد المهيري، وبركان خليفة، ويوسف عزير ومحمد حسن الأعضاء.
تضم قائمة شركات كرة القدم الحاصلة على التراخيص ١٤ شركة، وهي شركة شباب الأهلي دبي، وشركة الوحدة، وشركة العين، وشركة عجمان، وشركة النصر، وشركة اتحاد كلباء، وشركة الوصل، وشركة الشارقة، وشركة بني ياس، وشركة خورفكان، وشركة الجزيرة، وشركة الفجيرة، وشركة حتا، وشركة الظفرة.
ومن المقرر أن تخضع جميع شركات كرة القدم لتقييم الاتحاد الآسيوي حسب الجدول الزمني المعتمد لدورة التراخيص الحالية، وسيتم إصدار قرارات الترخيص الآسيوي خلال شهر أكتوبر المقبل.
يعتبر " نظام التراخيص المحلي " الذي تنتهجه رابطة المحترفين من أفضل الأنظمة والأعلى جودة على مستوى القارة حسب تقييم الاتحاد الآسيوي لكرة القدم وتعد الإمارات من أوائل الدول التي اعتمدته قاريا.
وتعد " لجنة التراخيص الابتدائية " لجنة مستقلة تمنح التراخيص بشكل مستقل بعيدا عن أي جهة رياضية في الدولة بما يضمن الشفافية والحوكمة في الإجراءات.
وأكد وليد الحوسني، المدير التنفيذي لرابطة المحترفين الإماراتية تقديره لجهود الأندية والتزامها باجتياز المعايير كافة رغم التحديات الصعبة التي واجهتها جراء جائحة فيروس كورونا وذلك من خلال احترافيتها، وتراكم الخبرات لديها عبر هذا النظام الخاص بالتراخيص الذي يساهم في تعزيز جودة العمل والسير وفق خطط مدروسة ومعايير واضحة المعالم قابلة للقياس والتطبيق.

دي لورينزو: ألابا لاعب مهم ولكن المنتخب النمساوي لديه لاعبون آخرون

روما–(د ب أ):
قال جيوفاني دي لورينزو مدافع المنتخب الإيطالي لكرة القدم،امس الخميس، إن ديفيد ألابا لاعب مهم للمنتخب النمساوي، الذي صعد للمرة الأولى في دور الـ١٦، ولكنه لديه لاعبين آخرين خطيرين.
ويلتقي المنتخب الإيطالي بعدما حقق العلامة الكاملة في دور المجموعات، مع المنتخب النمساوي في لندن يوم غد السبت في الدور الأول من الأدوار الاقصائية.
يذكر أن ألابا، الذي سينتقل من بايرن ميونخ إلى ريال مدريد عقب البطولة، يلعب في الدفاع ولكن لديه الكثير من الموهبة كما انه عادة صانع أهداف في المنتخب النمساوي أيضا.
وقال دي لورينزو عن ألابا /٢٩ عاما/ :"إنه لاعب مهم للغاية".
وأضاف :"ولكن يحب أن نراقب الفريق كله والبحث عن نقطة ضعفهم".
ويواجه المنتخب الإيطالي أول مباراة له في يورو٢٠٢٠ خارج روما.
وقال لاعب نابولي في مؤتمر صحفي :" لسنا خائفين. الآن تأتي أفضل المباريات، مباريات الفوز أو الخروج".
وأكد :"نحن إيطاليا. ندخل الملعب من أجل الفوز".

بومجارتنر لاعب النمسا :

نريد التغلب على إيطاليا رغم صعوبة اللقاء

فيينا–(د ب أ):
يشعر المنتخب النمساوي بالثقة قبل مواجهة المنتخب الإيطالي يوم غد السبت بعد التأهل لدور الستة عشر في بطولة أمم أوروبا لكرة القدم "يورو ٢٠٢٠" للمرة الأولى.
وقال كريستوف بومجارتنر امس الخميس :" بالفعل حققنا شيئا كبيرا، ولكننا نريد تحقيق شيء أكبر".
وأضاف :"نريد التغلب على إيطاليا، رغم أننا نعرف أن هذا الأمر سيكون صعبا. نريد فقط أن نستمر في الحلم".
ومهد الهدف الذي سجله بومجارتنر في المباراة أمام المنتخب الأوكراني بدور المجموعات والتي انتهت بهدف نظيف، الطريق لتأهل المنتخب النمساوي للأدوار الاقصائية.
وقال :"بكل تأكيد هذا أهم هدف في مسيرتي. أعلم أنني جعلت الكثير من الناس في النمسا سعداء للغاية به".
والآن يريد بومجارتنر وزملاؤه مواصلة المفاجأة في لندن أمام المنتخب الإيطالي، الذي كان قويا للغاية حتى الآن.

الجماهير سلاح المنتخب الدنماركي أمام ويلز

كوبنهاجن–(د ب أ):
يشعر المنتخب الدنماركي لكرة القدم بالثقة في مباراته الأولى خارج أرضه ببطولة أمم أوروبا "يورو ٢٠٢٠" – حيث أنه من المرجح أن يشعر المنتخب بأنه يلعب على أرضه في ظل احتمالية حضور آلاف الجماهير لمباراة دور الـ١٦ أمام منتخب ويلز يوم غد السبت.
وقال لاعب خط الوسط توماس ديلاني للصحفيين امس الخميس :"نعم، حظينا بدعم مذهل في كوبنهاجن حتى الآن. ولكن حتى في أمستردام، أربعة آلاف مشجع يريدون دعمنا. هذا أيضا لا يصدق". وخسر المنتخب الدنماركي مباراته الافتتاحية أمام فنلندا ١ / صفر بعد إنهيار كريستيان إيركسن في الملعب ولكنه خاض معركة قوية قبل الخسارة ١ / ٢ أمام المنتخب البلجيكي. وبعد ذلك تأهل لدور الستة عشر عقب الفوز على المنتخب الروسي ٤ / ١.
وقال أندرياس كورينيليوس مهاجم المنتخب الدنماركي:"لدينا طاقة جيدة في الفريق. استطعنا العودة في الملعب عقب كل ما حدث لنا وقدمنا مباراتين جيدتين للغاية. ونحن مستعدون للتحدي المقبل".

لقاءات حاسمة لمنتخبنا في البطولة الدولية الودية لكرة القدم الشاطئية بدبي

دبي-وام:
تتواصل في الملعب الرملي باتحاد الإمارات لكرة القدم فعاليات البطولة الدولية الودية لكرة القدم الشاطئية التي ينظمها اتحاد الكرة بمشاركة منتخبات الإمارات وعُمان والسنغال، ضمن برنامج إعداد منتخبنا للمشاركة في بطولة كأس العالم المقررة في روسيا أغسطس القادم.
وأسفرت نتائج مباريات الدور الأول عن فوز السنغال على عُمان بثلاثة أهداف مقابل هدفين ، وفوز منتخبنا على عُمان بهدفين مقابل هدف ، وفوز السنغال على منتخبنا بضربات الجزاء الترجيحية بعد نهاية الأشوط الأصلية بالتعادل الإيجابي بثلاثة أهداف لثلاثة .
وانطلقت مساء امس مواجهات الدور الثاني ، حيث يلتقي منتخبا السنغال وعُمان ، فيما يلتقي منتخبنا مع عُمان اليوم الجمعة ، والسنغال مع منتخبنا يوم غد السبت في اليوم الختامي للبطولة، ويحتاج منتخبنا الفوز في الجولتين الثانية والثالثة للفوز بالمركز الأول .

مجلس الشارقة الرياضي يبحث التعاون مع اتحاد الإمارات للسلة

الشارقة–وام:
أكد سعادة عيسى هلال الحزامي رئيس مجلس الشارقة الرياضي أن المجلس يسعى إلى التطوير الدائم لمنظومة لعبة كرة السلة في الإمارة بما ينعكس على اللعبة بشكل عام في الدولة والإسهام في تقديم المواهب المميزة من مختلف أندية الإمارة الباسمة و الحرص على الإستفادة من الإمكانيات العالية للأندية.
جاء ذلك لدى إستقباله بمقر المجلس وفد الإتحاد الإماراتي لكرة السلة برئاسة سعادة إسماعيل القرقاوي رئيس الإتحادين الإماراتي و العربي لكرة السلة.
و أشار الحزامي إلى ان المجلس يعمل دوما على التواصل و التعاون مع مختلف الإتحادات الرياضية في شتى الألعاب ومن ضمنها إتحاد كرة السلة لبحث كل مايمكن أن يطور اللعبة سواء على مستوى الدولة بشكل عام أو على مستوى إمارة الشارقة بشكل خاص لما للإمارة من إهتمام بالرياضة وكرة السلة .
من جانبه أثنى إسماعيل القرقاوي على خطوة مجلس الشارقة الرياضي بالإعلان عن إضافة لعبة كرة السلة إلى انشطة نادي الحمرية و نادي دبا الحصن منوها أن ذلك يعد إضافة كبيرة لنشاط اللعبة في الإمارة ويمثل تأكيدا على الإهتمام بها مما يثري المنافسات ويسهم كذلك في رفع عدد اللاعبين الممارسين للعبة وينعكس على المستوى العام الذي يعود بالنفع على المنتخبات الوطنية في اللعبة أيضا.
حضر اللقاء عبد اللطيف الفردان عضو مجلس الشارقة الرياضي و رئيس لجنة الألعاب الجماعية ونائب رئيس الإتحاد الإماراتي للسلة و سالم المطوع الأمين العام للإتحاد و محمد عبد الله الحاج رئيس المكتب التنفيذي و الدكتور منير بن سليمان المدير الفني للإتحاد.

مضمار سيلفرستون يستقبل السعة الكاملة للجماهير خلال سباق بريطانيا لفورمولا-١

برلين-(د ب أ):
أعلن منظمو بطولة العالم لسباقات سيارات فورمولا–١ امس الخميس في بيان مشترك مع اللجنة المنظمة لسباق جائزة بريطانيا الكبرى ، أن السباق الذي سيقام على مضمار سيلفرستون في ١٨ تموز/يوليو المقبل سيقام في حضور السعة الكاملة للجماهير.
وبحثت الحكومة البريطانية مؤخرا مصير السباق الذي يقام وسط أزمة جائحة كورونا.
وألزمت الحكومة الجماهير بضرورة تقديم ما يفيد بوجود نتيجة سلبية لاختبار فيروس كورونا المستجد قبل ٤٨ ساعة من الذهاب إلى مضمار سيلفرستون أو إثبات الحصول على الجرعة الكاملة من اللقاح المضاد للعدوى.
وذكر البيان "فريق سيلفرستون سيعمل عن كثب مع خبراء البرنامج البحثي الخاص بالفعاليات وبشكل خاص مع مدير الصحة العامة في نورثهامبتون شاير بشأن الشروط المحددة للدخول والتي ستمكن من إدارة الحدث بشكل آمن".
وقال ستيفانو دومينيكالي الرئيس التنفيذي لفورمولا–١ "إنه نبأ مذهل أن مضمار سيلفرستون سيشهد حضور السعة الكاملة وستكون نهاية اسبوع رائعة بحضور مئات الآلاف من المشجعين".
وسيكون السباق البريطاني هو الأول في الموسم الحالي من بطولة العالم الذي يستقبل السعة الكاملة للجماهير.
وخلال السباق الأخير في فرنسا جرى السماح بحضور ١٥ ألف مشجع في اليوم، وسيتم السماح بحضور نفس العدد خلال سباق جائزة ستيريا الكبرى في النمسا يوم الأحد المقبل.

الإمارات تستضيف بطولة العالم للمواي تاي في ٢٠٢٢ بمشاركة ١٠٠٠ لاعب ولاعبة من ١٢٠ دولة

دبي–وام:
تستضيف دولة الإمارات بطولة العالم للمواي تاي خلال العام ٢٠٢٢ بمشاركة ١٠٠٠ لاعب و لاعبة من ١٢٠ دولة.
جاء ذلك خلال مؤتمر صحفي عقده اتحاد الإمارات للمواي تاي والكيك بوكسينج مساء امس بفندق هوليدي ان – دبي فيستيفال سيتي بحضور أمين عام الاتحاد الدولي للعبة سعادة ستيفان فوكس و طارق المهيري المدير التنفيذي للاتحاد أمين عام الاتحاد العربي للمواي تاي عضو المكتب التنفيذي للاتحاد الدولي للمواي تاي/IFMA/ مدير البطولة للحديث عن بطولة المواي تاي ٦ للمحترفين التي تنطلق غدا بصالة فيستيفال أرينا – دبي بمشاركة العديد من أبطال الإمارات والعالم وتشهد ١٥ نزالا بمشاركة نخبة من أبطال العالم يمثلون ١٧ دولة من الجنسين يتقدمهم ٦ لاعبين من أبطال الإمارات.
وأشاد سعادة ستيفان فوكس بجهود اتحاد الإمارات برئاسة سعادة عبدالله سعيد النيادي لنشر اللعبة ما ساهم في طفرة المواي تاي على مستوى المنطقة مؤكدا أن اتحاد الامارات قادر على إنجاح بطولات الاتحاد الدولي كافة .
يتنافس على البطاقة الرئيسية للنزال عدد كبير من اللاعبين في مقدمتهم لاعب منتخبنا الوطني "نمر الحلبة" إلياس حبيب علي في مواجهة قوية ونارية مع اللاعب الإسباني المصنف أنخيل ماركوز و الذين يتنافسون لنيل لقب بطل/ إنتركونتيننتال/ الوزن الخفيف الثقيل WMC .
وفي مواجهة أخرى قوية لنيل لقب بطل /إنتركونتيننتال/ في الوزن المتوسط WMC يتنافس بطل منتخبنا الوطني أمين المعتصم مع البطل الإيطالي فرانسيسكو إيادانزا .
وعلى اللقب الآسيوي سيواجه بطلنا زكريا الجماري المصنف الفلبيني فيليب ديلرامينو في وزن الريشة على أن يواجه لاعب منتخبنا محمد مرضي اللاعب المغربي محمد أمين الحرار في مواجهة قوية .

تعديلات جديدة على مسار حلبة ياس لزيادة الإثارة في سباق جائزة الاتحاد للطيران

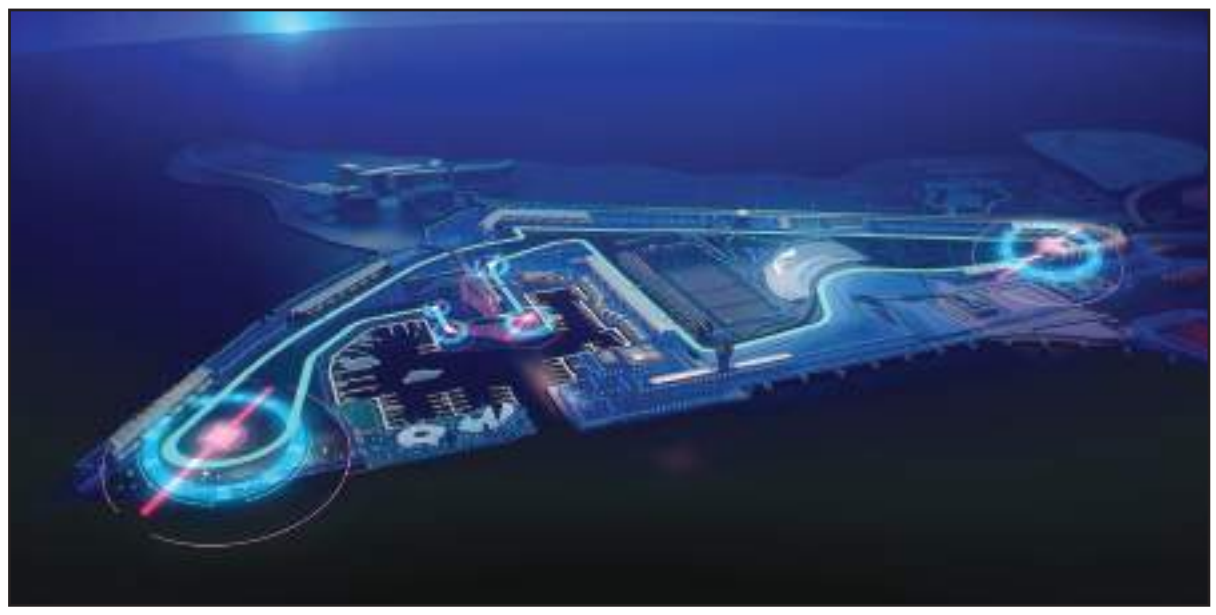

أبوظبي-وام:

أعلنت شركة أبوظبي لإدارة رياضة السيارات امس عن برنامج تعديل مسار حلبة مرسى ياس المقرر تنفيذه خلال الأشهر القليلة القادمة، والذي يهدف إلى زيادة مستويات الإثارة والتشويق في السباقات لكل من السائقين ومتابعي رياضات السباقات على حد سواء.

ويخضع مسار حلبة مرسى ياس، لأول مرة منذ افتتاحه في عام ٢٠٠٩، إلى عملية تعديل واسعة يتم تنفيذها في ثلاثة مناطق هي المنعطف الشمالي الأكثر حدة، وفي المنطقة المواجهة للمدرج الجنوبي، وقسم الفنادق، ومن المقرر أن تخضع المنعطفات والمسار في كل من هذه المواقع إلى تعديلات واسعة.

واستضافت حلبة مرسى ياس فعاليات ومنافسات سباق جائزة الاتحاد للطيران الكبرى للفورمولا١ في أبوظبي على مدار ١٢ عاما، وتستعد لاستضافة النسخة ١٣ من السباق ١٢ ديسمبر ٢٠٢١.

وتعد حلبة مرسى ياس، من أهم الوجهات الرياضية والترفيهية في المنطقة، حيث استقبلت الحلبة آلاف الزوار من عشاق رياضة السيارات على مدار السنوات الماضية، وتابعوا بحماس نخبة من أفضل السائقين في العالم، ومن ضمنهم لويس هاملتون وفرناندو ألونسو، وسيباستيان فيتيل، وهم يخوضون منعطفات الحلبة ومسار السباق عامًا بعد عام للفوز بسباق الجائزة الكبرى للفورمولا١ في أبوظبي.

وتشمل التعديلات المقرر تنفيذها في ثلاثة مواقع من المسار ، ١٢ منعطفًا بشكل إجمالي، لتساهم هذه التطويرات في زيادة إمكانية التجاوز والتسابق جنبًا إلى جنب، لتحقيق المزيد من التشويق والحماس إلى منافسات سباق جائزة الاتحاد للطيران الكبرى للفورمولا١ في أبوظبي، وبطولات رياضة السيارات الأخرى التي تستضيفها حلبة مرسى ياس.

وبهذه المناسبة قال سيف النعيمي، الرئيس التنفيذي بالإنابة لشركة أبوظبي لإدارة رياضة السيارات: تعد حلبة مرسى ياس الوجهة الرياضية والترفيهية الرائدة في المنطقة، وتسهم التعديلات التي يخضع لها مسار السباق خلال موسم الصيف في زيادة مستويات الحماس والتشويق في في منافسات السباقات لكل من السائقين والجمهور على حد سواء. ونحن نعمل باستمرار على تحديد فرص التطوير، لتقديم كل جديد وإمتاع الجمهور من عشاق رياضة السيارات.

وأضاف: يمثل هذا البرنامج للتعديلات خطوة في غاية الأهمية في مسيرة حلبة مرسى ياس، حيث يشمل أعمالاً موسعة في ثلاث مناطق منفصلة من المسار، بهدف منح السائقين فرصًا إضافية للتجاوز وزيادة طبيعة المنافسة في مختلف فعاليات رياضة السباقات التي يستضيفها مسار الحلبة، وتبدأ أعمال التعديل في موسم الصيف، ليتم الانتهاء منها قبل انطلاق فعاليات سباق جائزة الاتحاد للطيران الكبرى للفورمولا١ في أبوظبي لعام ٢٠٢١ بفترة كافية، ونحن نتطلع بشوق لتقديم مسارنا المميز بحلته الجديدة لعشاق رياضة السيارات في مختلف أنحاء العالم خلال الفترة القصيرة القادمة.

وقال روس براون، المدير الرياضي للفورمولا١ ان حلبة مرسى ياس تتمتع بمكانة خاصة على روزنامة بطولة العالم للفورمولا١ باعتبارها السباق الختامي في البطولة لتصبح الوجهة الأكثر شعبية لعشاق الفورمولا١ من مختلف أنحاء العالم.. و يسعدنا إجراء هذه التعديلات الهادفة إلى إضافة مزيد من الحماس والتشويق إلى منافسات رياضات السيارات التي تقام على مسار السباق، للسائقين والمتابعين، بما في ذلك سباقات الجائزة الكبرى.

ومن جانبه قال سعادة محمد بن سليم رئيس منظمة الإمارات للسيارات والدراجات النارية، نائب رئيس الاتحاد الدولي للسيارات /فيا/ : نرحب بهذه التعديلات المبتكرة على مسار حلبة مرسى ياس، ويعد هذا التطوير مثالاً رائداً على التعاون والشراكة الوثيقة التي تجمع شركة أبوظبي لإدارة رياضة السيارات ومنظمة الإمارات للسيارات والدراجات النارية، وتعمل حلبة مرسى ياس باستمرار على تطوير نوعية سباقات بطولة العالم للفورمولا١ المقامة على مسارها، وسيمتد الأثر الإيجابي لهذه التعديلات إلى سباقات وبطولات رياضة السيارات المحلية والعالمية الأخرى، لتمتع الجمهور والسائقين، وتجتذب مواهب جديدة والمزيد من المشجعين إلى حلبة مرسى ياس والمنطقة بأكملها.

وبدوق علق مارك هيون، مدير عام شركة MRK١ للاستشارات والتي ستشرف على برنامج التعديلات وتنفيذه قائلا: نتعاون بشكل وثيق مع شركة أبوظبي لإدارة رياضة السيارات على التصميم الجديد للمسار وتنفيذ أعمال التطوير في المناطق الثلاث. وتعد حلبة مرسى ياس من أكثر المرافق تطوراً على روزنامة بطولة العالم للفورمولا١، ومن المؤكد أن تمنح هذه التعديلات منافسات جميع بطولات سباقات السيارات القادمة جرعة إضافية من الإثارة والتشويق.

وأضاف: لا شك بأن الجميع سواء في حلبة مرسى ياس، أو في عالم الفورمولا١، أو هواة سباقات السيارات بشكل عام، متحمسين لمتابعة أفضل السائقين في العالم يخوضون المنافسات على مسار حلبة مرسى ياس بحلته الجديدة.

وبهذه التعديلات، يتغير رقم المنعطف الشمالي الحاد /الذي كان سابقا المنعطف ٧/ ليصبح رقمه ٥ على المسار، وذلك بإزالة المنعطفين اللذان يسبقانه مباشرة، وبإزالة هذين المنعطفين وتوسيع قطر المنعطف ومساره، يصل السائقون المنعطف الجديد بسرعات أعلى تزيد عن ٣٠٠كم/سا منحدرين هبوطا من المنعطف الرابع، مما يوفر فرصًا كبيرة للتجاوز.

وضمن التعديلات المرتقبة على مسار السباق، يصبح المنعطف ٩، الذي يحل مكان المنعطفات /١١ و١٢ و١٣، و١٤/ علامة مميزة من المسار، ليصبح منعطفًا سريعًا واسع المسار يتجه نحو اليسار. فيما يساهم توسيع قطر المنعطفات الأربعة في قسم الفنادق إلى زيادة الانسيابية والسرعة والقيادة المتقاربة، مما يساهم في زيادة احتمالات التجاوز، ويوفر لجمهور حلبة مرسى ياس مزيدًا من التشويق والإثارة.

وبتنفيذ هذه التعديلات، من المتوقع أن يخوض السائقون المنعطف ٢٠، بحسب الترقيم الحالي وهو المنعطف ما قبل الأخير، بأقصى سرعة، مما يتيح للسائقين القيادة على مسافات متقاربة ودخول المنعطف بسرعة تصل إلى ٢٥٣ كم/سا.

القرعة تضع منتخبنا في المجموعة الرابعة لتصفيات كأس آسيا لسيدات كرة القدم ٢٠٢٢

كوالالمبور-وام:

أجريت صباح امس في مقر الاتحاد الآسيوي لكرة القدم بكوالالمبور مراسم قرعة تصفيات كأس آسيا للسيدات المقررة في الهند ٢٠٢٢ ، وذلك بحضور مسؤولي لجنة كرة القدم النسائية وإدارة المسابقات بالاتحاد القاري .وأسفرت القرعة عن تواجد منتخبنا للسيدات في المجموعة الرابعة إلى جانب منتخبات ميانمار، وغوام و لبنان .

ويشارك في التصفيات ٢٨ منتخباً تم تقسيمها على ٨ مجموعات، و يتأهل صاحب المركز الأول في كل مجموعة إلى النهائيات التي تقام في الهند خلال الفترة من ٢٠ يناير إلى ٦ فبراير ٢٠٢٢ .

وكانت منتخبات اليابان حاملة اللقب وأستراليا وصيفة حامل اللقب والصين ثالثة النسخة الماضية، حصلت على مقاعد التأهل التلقائي للنهائيات التي تشهد للمرة الأولى مشاركة ١٢ منتخب، بالإضافة إلى تأهل منتخب الهند بصفته يمثل الدولة المضيفة.

وقالت أمل بوشلاخ عضو مجلس إدارة اتحاد الإمارات لكرة القدم رئيسة لجنة كرة القدم النسائية أن القرعة جاءت متوازنة لجميع المنتخبات التي تطمح للتأهل إلى النهائيات ، مشيرة إلى أن مجلس إدارة اتحاد كرة القدم يولي اهتماما كبيرا بكرة القدم النسائية من خلال وضع الخطط والاستراتيجيات الخاصة بالنهوض بها .

وأكدت بوشلاخ أن اللجنة اعتمدت برنامج المنتخب للتصفيات الذي سيشهد تجمعات داخليه ومعسكر خارجي ومباريات ودية مع منتخبات آسيوية بهدف زيادة الخبرة والاحتكاك قبل خوض المعترك القاري .

افتتاح الفرع الجديد لنادي الشارقة لرياضات الدفاع عن النفس

الشارقة–وام:

افتتح سعادة عيسى هلال الحزامي رئيس مجلس الشارقة الرياضي وسعادة احمد عبد الرحمن العويس رئيس مجلس ادارة نادي الشارقة لرياضات الدفاع عن النفس مساء أمس الاول الفرع الثاني للنادي في المنطقة الصناعية ١٨ ، ضمن الخطة التوسعية للنادي في نشر ممارسة رياضات الدفاع عن النفس و ذلك بحضور اعضاء مجلس الادارة و عدد من مسؤولي النادي و اللاعبين .

واشاد الحزامي بالجهود التي يبذلها النادي من اجل تحسين شروط ممارسة رياضات الدفاع عن النفس من خلال توفير بيئة تتميز بشروط التدريب السليم ومحفزة للتطور الفني والذهني والبدني وبما يسهم تدريجيا بتطوير الخامات الرياضية .

واستمع الحزامي من مسؤولي النادي الذي يضم ثلاث قاعات رياضية للتدريب اليومي لرياضات الدفاع عن النفس إلى نبذة عن النقلة النوعية في الاداء والنتائج ومنها فوز النادي بالمركز الاول في دوري ابوظبي المحلي لمحترفي الجوجيتسو والمركز الثالث في بطولة العالم للاساتذة ومراكز متقدمة اخرى مطالبا تعزيز ذلك والحفاظ عليه مستقبلا .

بدوره أكد أحمد العويس ان النادي يتطلع للتميز بمواصفات عالمية تسهم في تجسيد القيم التي يوصي بها صاحب السمو الشيخ الدكتور سلطان بن محمد القاسمي عضو المجلس الأعلى حاكم الشارقة بتحويل خطط النادي إلى واقع ملموس عبر تعزيز مستوى اللاعبين في النادي ورفدهم بالمهارات ليصبحوا قادرين على تمثيل دولة الامارات في أبرز البطولات والمحافل الدولية.

عبداللّه بن حمد بن سيف الشرفي يشيد بالتنظيم الجيد لبطولة فزاع الدولية لرفعات القوة

دبي-وام:

حلقت الصين بميداليتين ذهبيتين في اليوم الخامس لبطولة فزاع الدولية لرفعات القوة – "كأس العالم دبي٢٠٢١ "الفرصة الأخيرة للأبطال من أجل حجز مقاعدهم في الدورة البارالمبية " بطوكيو.

جاءت بصمة الصين عبر مسابقتي وزن ٩٧ كجم رجال، وفوق ٨٦ كجم سيدات حينما حلق البطل بان يان بالمركز الأول تاركا المركز الثاني والميدالية الفضية للكولومبي فانبيو توريس، بينما كان المركز الثالث والميدالية البرونزية من نصيب العراقي ثائر آل علي.

وفي مسابقة فوق ٨٦ كجم كررت الصينية تشوي دانج مشهد مواطنها بان يان بحصولها على المركز الأول والميدالية الذهبية، تلتها في المركز الثانية و الميدالية الفضية الروسية إرينا سادوف نيكوفا، فيما كان المركز الثالث والميدالية البرونزية من نصيب المكسيكية بيرلا بارسيناس.

وكان التحدي والحماس هو العنوان البارز لبقية الأوزان خصوصا أن الأبطال والبطلات يتسابقون للوصول إلى منصات التتويج من أجل تحقيق الأرقام التأهيلية للتواجد في طوكيو.

فقد فاز اليوناني كوستنينوس بالمركز الأول تلاه في المركز الثاني شامو من أذربيجان، بينما كان المركز الثالث من نصيب العراقي فارس سعدون.

وفي وزن ١٠٧ كجم رجال حل الروسي ماتو سنيف في المركز الأول تلاه كي بيي من ماليزيا وصيفا بينما حل الأردني معتز الجنيدي ثالثا.

وأشاد الشيخ عبدالله بن حمد بن سيف الشرقي رئيس اتحاد الإمارات لبناء الأجسام واللياقة البدنية خلال حضوره جانبا من فعاليات اليوم الخامس بجودة تنظيم الحدث العالمي مؤكدا أنه من محبي بطولات فزاع الدولية لأصحاب الهمم واصفا بطلنا البارالمبي محمد خميس بـ" الذهبي " والذي يعتبر نموذجا للرياضي المتميز مشيرا إلى أنه بطل كبير له خبرته الطويلة في صالات رفعات القوة.

وقال: " أصحاب الهمم" على قدر التحدي دائما من أجل مواصلة مسيرة النجاحات وعدم التفريط في المكتسبات التي حققوها في المحافل القارية والدولية.

وأضاف: " الوجوه الجديدة في رفعات القوة بحاجة إلى اكتساب الخبرة الميدانية من أجل حصد الألقاب التي تؤهلها لترك بصمة خلال مشاركاتها المحلية و القارية و الدولية".

كان الشيخ عبدالله بن حمد بن سيف الشرقي قد التقى البطل البارالمبي محمد خميس على هامش هذا الحدث العالمي متمنيا له التوفيق خلال مشاركته في التحدي البارالمبي المقبل بطوكيو.

أبوظبي لمحترفي الجوجيتسو.. ريادة عالمية في تنظيم ٨٠ بطولة حول العالم سنوياً

أبوظبي–وام:

توالت ردود الأفعال الدولية الأسبوع الجاري حول النجاح الكبير الذي حققته رابطة أبوظبي لمحترفي الجوجيتسو في تنظيم جولتين مختلفتين من الدوري العالمي إحداهما في العاصمة الصينية بكين، والثانية في مدينة جرامادو البرازيلية، وذلك خلال أسبوع واحد، مع التطبيق الدقيق للإجراءات الاحترازية والتدابير الوقائية ضمن البروتوكول الطبي المعتمد في كافة بطولات الرابطة حول العالم، والتي يصل عددها إلى ٨٠ بطولة في مختلف القارات.

وبلغ عدد المشاركين في الجولتين ١٦٣١ لاعبا ولاعبة من أكثر من ٣٠ دولة حول العالم، وبلغ عدد متابعيها حول العالم ما يزيد عن ٦٠٠ مليون مشاهد عبر المحطات التليفزيونية والمواقع المتخصصة وموقع رابطة أبوظبي لمحترفي الجوجيتسو.

وتلقت الرابطة رسالة إشادة من أكثر من منظمة وشركة صينية مهتمة بنشر وتطوير اللعبة في كبرى دول العالم، كما تلقت رسائل مماثلة من الاتحاد البرازيلي للجوجيتسو تثمن إقامة الدوري العالمي في مدينة جرامادو التي اعتبر سكانها وصول البطولة إليهم مجالا للفخر، وعيدا حقيقيا لكل محبي الفنون القتالية، فهي بلدة صغيرة ومدينة سياحية، تقع في الجنوب الشرقي من كاكسياس دو سول، وشرق نوفا بتروبوليس في ريو جراندي دو سول في جنوب البرازيل، ومعظم سكانها من أصول ألمانية وإيطالية ومن محبي وعشاق رياضة الجوجيتسو، وقد تضاعفت سعادتهم باستقبال مدينتهم الصغيرة لعدد كبير من الأبطال المصنفين في العالم الذين شاركوا في المنافسات بكافة الفئات.

وقال طارق البحري مدير رابطة أبوظبي لمحترفي الجوجيتسو إن الشراكات التي كونتها الرابطة مع نخبة المنظمين في العالم جعلت من السهل أن نصل ببطولاتنا الاحترافية لمختلف القارات، والهدف من بطولات الرابطة التي يصل عددها إلى ٨٠ بطولة سنويا حول العالم هو مد جسور التعاون مع مختلف دول العالم، وإتاحة الفرصة أمام أبطال الإمارات للاحتكاك الدولي وتطوير مستواهم بشكل دائم، بالإضافة إلى تعزيز القوة الناعمة لدولة الإمارات خارج حدودها من خلال الثقة العالمية في أبوظبي حاليا كأكبر مطور لرياضة الجوجيتسو في العالم.

وأوضح البحري أن بطولات الرابطة متواصلة، وأن جولتي الصين وجرامادوا حققتا نجاحا كبيرا برغم إقامتهما في توقيت واحد وفي قارتين مختلفتين، مشيرا إلى أن البرازيل شريك استراتيجي للإمارات منذ تأسيس اتحاد الإمارات للجوجيتسو ورابطة أبوظبي للمحترفين باعتبارها أكثر دولة في العالم بها ممارسين لتلك الرياضة، وكذلك الصين التي بدأت خلال العامين الماضيين في نشر وتطوير اللعبة فيها، ومحاولة الاستفادة من تجربة أبوظبي المميزة في هذا المجال.

الوحدة

يومية .. سياسية .. مستقلة أسسها **راشد بن عويضة** سنة ١٩٧٣م

الجمعة ١٤ ذو القعدة ١٤٤٢ هـ الموافق ٢٥ يونيو ٢٠٢١ ـ العدد ١٤٧٧٩ ٢٠ صفحة/درهم واحد 20pages\one Dirham السنة الثامنة والأربعون **AL WAHDA** FRIDAY 25 JUNE 2021 _ Issue NO. 14779

قتلها وأخفى جثتها في ثلاجة الأسماك

أقدم عاطل على قتل عشيقته في العشرينيات من عمرها ومحاولة التخلص من جثمانها بوضعها في ثلاجة الأسماك في محافظة الإسماعيلية بمصر.
حيث ورد بلاغ إلى مساعد وزير الداخلية لأمن الإسماعيلية، يفيد القبض على شاب مقيم بقرية أبو عطوة بدائرة مركز الإسماعيلية لاتهامه بقتل "عشيقته"، ووقع خلاف نشب بين المتهم والمجني عليها في شقته السكنية اعتدى عليها بالضرب مما أدى إلى وفاتها في الحال.
واعترف المتهم بمحاولته التخلص من الجثمان فقام بوضعها في "كفن" ووضعها في ثلاجة خاصة بالأسماك لحين إتاحة فرصة للتخلص منها ودفنها.

كويكب أكبر من طائرة ركاب يقترب من الأرض نهاية هذا الأسبوع

من المقرر أن يمر كويكب بحجم طائرة ركاب بالقرب من الأرض في نهاية هذا الأسبوع، حيث تستعد وكالة ناسا لتتبع "قريب من الأرض" للصخرة الفضائية كبيرة الحجم.
ويبلغ طول الكويكب الذي أطلق عليه اسم LV٢ ٢٠٢١، نحو ١٠٠ قدم (٣٠ مترا). وهذا يجعله بحجم مماثل لحجم طائرة ركاب، وأكبر من أكبر كائن حي على وجه الأرض، وهو الحوت الأزرق.
ويسافر الكويكب عبر النظام الشمسي بسرعة مذهلة تبلغ ٧,٤ كيلومترات في الثانية أو ٢٦ ألف كيلومتر في الساعة.
وكشف تحليل أجرته وكالة ناسا أن الكويكب سيصل إلى أقرب نقطة له يوم السبت، ٢٦ يونيو. وعند اقترابه الوثيق من الأرض، سيكون الكويكب على بعد ١,٧ مليون كيلومتر من كوكبنا.

تصدر عن دار صحف الوحدة
دولة الإمارات العربية المتحدة

المقر الرئيسي
أبوظبي شارع المطار القديم «المرور»
ص . ب : ٢٤٨٨
هاتف: ٠٢٤٤٨٨٤٠٠
فاكس: ٠٢٤٤٨٨٢٠١

مندوب الإعلانات بالعين
تلفون : ٠٥٦٦٨٨٧٠٦٠

مكتب دبي والشارقة
الشارقة - الخان - برج السها
الطابق الثاني شقة ٢٠٤
هاتف: ٠٦٥٥٤١١٣٣
فاكس: ٠٦٥٥٤١١٦٦

الموقع الإلكتروني
www.alwahdanews.ae

طائر نورس يستريح فوق آخر في السماء

سلالة دلتا شرسة جداً

قال الدكتور ياسر الشربيني، أستاذ المناعة بجامعة يوتنجهام بالمملكة المتحدة ببريطانيا: أن فيروس كورونا سلالة دلتا شرسة جداً، وسريعة الانتشار ولكن في المقابل عدد المرضى المحجوزين بالمستشفيات ليست بمؤشر على وجود موجة رابعة نتيجة انتشار السلالة.
وأشار الشربيني، حيث الفترة المقبلة من يتخطى انتشار فيروس كورونا من تتجاوز نسبة التطعيمات بها ٧٠٪ من مواطنيها.
وبشأن توقعات الفترة المقبلة بشأن الفيروس، أوضح الأستاذ بجامعة يوتنجهام بالمملكة المتحدة ببريطانيا، أن الدول التي نجحت أو ستنجح في تطعيم ما يقرب من ٧٠٪ من المواطنين، ستستطيع مواجهة المرض وزيادة أعداد المصابين من الفيروس وكذلك وقف انتشاره ومواجهة حدوث أي تحورات للمرض، لافتا إلى أن جميع تطعيمات كورونا المنتجة حتى الآن آمنة تماماً.

اصطدام سفينة بقارب مصري

كشف ضياء الدين داود عضو مجلس النواب المصري عن دمياط شمالي البلاد، الأربعاء، تفاصيل غرق قارب صيد في البحر المتوسط قبالة ساحل دمياط.
وقال داود ، إن سفينة تجارية أجنبية صدمت القارب، مما أسفر عن غرقه. ولفت إلى أنه كان على متن القارب ٨ أشخاص، أنقذ منهم ٧ تم نقلهم للمستشفيات دون وجود إصابات خطرة، فيما فقد شخص ، لا يزال البحث عنه جاريا.
وأضاف البرلماني المصري أن القارب الغارق يحمل اسم "محمد وأحمد الجديد" ، وتابع لأسطول صيد من محافظة كفر الشيخ المجاورة.
وكانت السلطات المصرية قد أعلنت، الأربعاء، غرق قارب صيد بعد أن صدمته سفينة تجارية مخصصة لنقل المواشي تحمل علم سيراليون.

مومياء مصرية في مستشفى إيطالي

التقت مصر القديمة بالتكنولوجيا الطبية الحديثة، عندما خضعت مومياء للتصوير بالأشعة المقطعية في مستشفى إيطالي، وذلك في إطار مشروع بحثي للكشف عن أسرارها.
وتم نقل مومياء عنخ خونسو، وهو كاهن مصري قديم، من متحف الآثار المدنية في بيرغامو إلى مستشفى بوليكلينيكو بميلانو، حيث سيلقي خبراء الضوء على حياته والتقاليد الجنائزية منذ نحو ٣٠٠٠ سنة
وقالت مديرة المشروع البحثي للمومياوات سابينا مولغورا: "المومياوات من الناحية العملية متحف بيولوجي. إنها مثل كبسولة الزمن".
وأوضحت مولغورا أن اسم المومياء منقوش على التابوت الحجري، الذي يرجع تاريخه إلى ما بين ٨٠٠ و٩٠٠ قبل الميلاد، ويعني "الإله خونسو حي".
ويعتقد الباحثون أن بإمكانهم جمع معلومات عن حياة الكاهن المصري وموته، والتوصل إلى أنواع المواد التي استخدمت في تحنيطه.
وقالت مولغورا: "دراسة الأمراض والإصابات القديمة مهمة للبحث الطبي الحديث. نستطيع دراسة السرطان وتصلب الشرايين في الماضي ومن الممكن أن يكون ذلك مفيدا للأبحاث الحديثة".

الروس يصنعون سيارة طائرة هجينة بستة مقاعد

كانت المؤسسة الروسية للدراسات المستقبلية أعلنت في منتصف أبريل الماضي عن بدء العمل في صنع السيارة الطائرة CYCLOCAR في إطار مشروع CYCLONE، بستة مقاعد وحمولة تصل إلى ٦٠٠ كلغم.
ووفقا للمؤسسة، ستكون سرعة طيران هذه السيارة ٢٥٠ كيلومترا في الساعة ومداها الأقصى ٥٠٠ كيلومتر، ويمكنها الهبوط حتى على سطح مائل بدرجة ٣٠ درجة عن الأفق، والهبوط حتى على الأسطح العمودية. ومن المنتظر أن يختبر نموذج أولي بحجم كامل للسيارة في عام ٢٠٢٢، حيث اختبر النموذج الأولي المصغر في عام ٢٠٢٠.
ويمكن الدخول إلى مقصورة الركاب من الجانبين ومن الأبواب الخلفية الواسعة التي تسمح بوضع حمولات ضخمة ومعدات طبية، وهذا يعني يمكن استخدامها في نقل المرضى والمصابين.
وقد اجتازت جميع معدات وأجهزة السيارة الاختبارات الأرضية بنجاح، وفي عام ٢٠٢٠ وحقق النموذج الأولي المصغر للسيارة رحلة جوية، تم خلالها اختبار جميع الآليات الرئيسية وخوارزميات التحكم.

انهيار مبنى سكني مكون من ١١ طابقاً في ميامي

انهار مبنى سكني مكون من ١١ طابقا في مدينة ميامي بولاية فلوريدا الأمريكية في الساعات الأولى من صباح أمس الخميس، حيث تجري عمليات واسعة بحثا عن الضحايا بين الركام.
وأكدت خدمات الإنقاذ أن المبنى مكون من أحد عشر طابقا ويدعى CHAMPLAIN TOWERS SOUTH بالقرب من شارع ٨٨ وشارع COLLINS AVENUE في ميامي بيتش بولاية فلوريدا، انهار جزئيا.
وتظهر الصور ومقاطع الفيديو المتداولة عبر "تويتر" أكواما ضخمة من الحطام.
ووفقا لموقع INSIDER PAPER، هناك مخاوف من وفاة العديد من الأشخاص، أو بقائهم محاصرين تحت الأنقاض، فيما لم تقدم السلطات بعد أي معلومات عن عدد القتلى أو الجرحى.

فئران تغزو سجناً في أستراليا وتجلي المعتقلين

غزت فئران سجنا في ولاية نيو ساوث ويلز الأسترالية، ما أجبر السلطات على إجلاء مئات السجناء منه ريثما يتم إصلاح الأضرار التي خلفتها القوارض.
وقضمت الفئران أسلاك معتقل ويلينغتون الواقع في منطق ريفية وأحدثت أضرارا في سقوف قاعاته وزنزاناته، وفق "فرانس برس".
وأوضح المفوض المكلف سجون المقاطعة بيتر سيفرين أن "صحة الموظفين والمعتقلين وسلامتهم ورفاههم هي أولويتنا المطلقة، ومن المهم بالتالي التحرك بأسرع ما يمكن لإنجاز التصليحات".
وسيتم نقل ما يصل إلى ٤٢٠ سجيناً و٢٠٠ موظف إلى مؤسسات أخرى بحلول نهاية يونيو.
وقال كيفين كوركوران المسؤول في إدارة السجون: "نريد إنجاز هذه الأعمال دفعة واحدة (...) حتى لا نكون ضحايا هذه الآفة".
ويواجه شرق استراليا منذ أشهر اجتياح قوارض تهاجم المساكن وتلتهم المحاصيل.

مقاتلة أمريكية تقلع لأول مرة من حاملة طائرات أجنبية منذ الحرب العالمية الثانية

أقلعت مقاتلة تابعة لسلاح البحرية الأمريكية من على متن حاملة الطائرات البريطانية "الملكة إليزابيث" بمهمة قتالية في الشرق الأوسط وذلك لأول مرة تقلع فيها طائرة حربية أمريكية من على متن حاملة طائرات أجنبية منذ الحرب العالمية الثانية.
جاء ذلك وفقا لما ذكرته وزارة الدفاع البريطانية، الثلاثاء.
المهمة التي أقلعت في سبيلها المقاتلة الأمريكية كانت ضد تنظيم الدولة الإسلامية في العراق والشام أو ما يُعرف باسم "داعش" وأيضا تعتبر أول عملية لحاملة الطائرات البريطانية التي تعتبر أكبر سفن البحرية الملكية البريطانية وأيضا أول عملية لحاملات طائرات بريطانية منذ ١٠ سنوات.
وقال الكابتن جيمس بلاكمور، قائد الجناح على متن حاملة الطائرات البريطانية إن آخر مرة أقلعت فيه مقاتلة أمريكية بمهمة قتالية من على متن حاملة طائرات أجنبية كان في العام ١٩٤٣ عندما أقلعت فيه مقاتلات أمريكية من على متن حاملة الطائرات البريطانية "فيكتوريوس" جنوب المحيط الهادئ.