مؤشر سوق أبوظبي المالي | الحالي 9,157.88 | السابق 9,124.85 | التغير٪ 0.36

مؤشر سوق دبي المالي | الحالي 4,966.02 | السابق 4,974.07 | التغير٪ 0.16

الوحدة

يومية.. سياسية.. مستقلة أسسها راشد بن عويضة سنة 1973م

info@alwahdanews.ae

www.alwahdanews.ae

12 صفحة / درهمان

12 Pages 2 Dirham

السبت 12 أبريل 2025 الموافق 14 شوال 1446هـ – العدد 15918

AL WAHDA

السنة الثانية والخمسون

Saturday 12 April 2025 – Issue No. 15918

مطار الفجيرة و«إنديجو» يطلقان رحلات مباشرة إلى مومباي وكانور

الفجيرة-وام:

أعلن مطار الفجيرة الدولي عن شراكة جديدة مع شركة طيران «إنديجو»، الناقل الأسرع نمواً في الهند، لإطلاق رحلتين مباشرتين يوميا إلى كل من مومباي وكانور، ابتداء من 15 مايو المقبل.

وتعزز هذه الشراكة الجديدة الروابط بين إمارة الفجيرة وجمهورية الهند، وتفتح آفاقا جديدة للمسافرين عبر خيارات سفر متنوعة بأسعار تنافسية، فضلا عن سهولة الوصول إلى الوجهات الجديدة.

الإمارات ترسل مساعدات إنسانية عاجلة إلى ميانمار

أبوظبي-وام:

بتوجيهات صاحب السمو الشيخ محمد بن زايد آل نهيان رئيس الدولة "حفظه الله"، أرسلت دولة الإمارات مساعدات إنسانية عاجلة إلى جمهورية ميانمار، وذلك في إطار استجابتها السريعة لتداعيات الزلزال الذي ضرب البلاد مؤخرًا.

وتم تنفيذ المبادرة من قبل قيادة العمليات المشتركة بالتنسيق مع وزارة الخارجية وهيئة أبوظبي للدفاع المدني وهيئة الهلال الأحمر الإماراتي وقيادة الحرس الوطني والقيادة العامة لشرطة أبوظبي،من خلال تسيير عدة رحلات جوية، وذلك تأكيداً على التزام الإمارات الدائم بالعمل الإنساني، واستجابتها الفاعلة للأزمات الإنسانية الدولية. وتتضمن شحنة المساعدات أكثر من 200 طن من المواد الغذائية، ومستلزمات الإيواء، والمساعدات الطبية، والتي تهدف إلى التخفيف من معاناة المتضررين ودعم جهود التعافي.

وتأتي هذه المساعدات بعد أن أنهت فرق الإنقاذ الإماراتية مهامها الإنسانية في المناطق المتأثرة، استكمالاً للجهود التي تبذلها الدولة في دعم المجتمعات المنكوبة حول العالم.

| ص | 6 |

أكد أن استقرار السودان يأتي عبر وقف الحرب
قرقاش يشيد بالأداء المتميز للدبلوماسية الإماراتية في مواجهة مزاعم الجيش السوداني

أبوظبي - الوحدة:

أشاد معالي الدكتور أنور بن محمد قرقاش، المستشار الدبلوماسي لصاحب السمو رئيس دولة الإمارات، بالأداء المتميز للدبلوماسية والفريق القانوني الإماراتي في محكمة العدل الدولية في مواجهة اتهامات ملفقة وضعيفة هدفها الاستعراض الإعلامي.

| ص | 6 |

جمعية الصحفيين الإماراتية ترفض ادعاءات الجيش السوداني

أبوظبي - الوحدة:

أعربت جمعية الصحفيين الإماراتية عن رفضها القاطع واستنكارها الشديد للادعاءات الباطلة التي وجهها ما يسمى الجيش السوداني ضد دولة الإمارات العربية المتحدة، خلال جلسة الاستماع المنعقدة في محكمة العدل الدولية في لاهاي بتاريخ 10 أبريل. واستنكرت الجمعية تلك الادعاءات غير المبررة والتي تهدف إلى الإساءة لدولة عرفت بمواقفها النبيلة ومبادراتها الإنسانية تجاه شعوب العالم كافة، ولا تتوانى في تقديم يد العون لكل الشعوب دون تمييز.

| ص | 6 |

«بيئة أبوظبي» تحظر حفر آبار المياه الجوفية في مناطق محددة

أبوظبي -وام:

أصدرت هيئة البيئة - أبوظبي قراراً بشأن تحديد المناطق المحظور حفر آبار المياه الجوفية بها في الإمارة، بهدف تنظيم أعمال حفر آبار المياه الجوفية والحفاظ على كمية وجودة مخزون المياه الجوفية في تلك المناطق.

وتم إعداد القرار بموجب أحكام القانون رقم (5) لسنة 2016 بشأن تنظيم المياه الجوفية في إمارة أبوظبي الذي يمنح الهيئة صلاحية تحديد المناطق المحظور حفر آبار المياه الجوفية بها وإصدار التعليمات والإرشادات والإجراءات الضرورية للحفاظ على جودة المياه الجوفية وترشيد استهلاكها إذ عملت الهيئة بالتنسيق والتعاون مع الجهات المعنية لإعداد التشريعات في الإمارة.

وتطبق أحكام القرار على كافة آبار المياه الجوفية ضمن المناطق الواردة فيه حيث يحدد القرار أنشطة الحفر والصيانة والتعميق المسموح بها في تلك المناطق بالإضافة إلى التزامات مالك البئر بالاشتراطات ذات العلاقة والمنصوص عليها في القانون ولائحته التنفيذية بما في ذلك اشتراطات إصدار التراخيص.

| ص | 6 |

سفير باكستان: 10.9 مليار دولار حجم التجارة مع الإمارات

أبوظبي-وام:

ذكر سعادة فيصل نياز ترمذي سفير جمهورية باكستان الإسلامية لدى الدولة، أن حجم التبادل التجاري بين باكستان ودولة الإمارات تجاوز 10.9 مليار دولار أمريكي خلال السنة المالية 2023-2024، شاملاً تجارة السلع والخدمات.

وقال سعادته في تصريحات لوكالة أنباء الإمارات «وام»، إن تحويلات الجالية الباكستانية في دولة الإمارات بلغت 6.7 مليار دولار خلال عام 2024 وتوقع أن تتجاوز 7 مليارات دولار في عام 2025.

وأضاف أن هذه الأرقام تعكس قوة الشراكة الاقتصادية بين البلدين والدور الحيوي الذي تلعبه الجالية الباكستانية في دعم الاقتصاد الوطني.

وأشار سعادته إلى أن تجارة السلع خلال عام 2023-2024 سجلت 8.41 مليار دولار بعدما ارتفعت صادرات باكستان بنسبة 41.06% لتصل إلى 2.08 مليار دولار.

«الهوية والجنسية» تنظم عرساً جماعياً

أبوظبي - الوحدة:

نظمت الهيئة الاتحادية للهوية والجنسية والجمارك وأمن المنافذ، ، عرسًا جماعيًا لـ 46 من موظفيها وأبنائهم، في مجلس الشوامخ في أبوظبي، ضمن مبادراتها المجتمعية لعام 2025 تحت شعار «يدًا بيد»، وذلك بحضور معالي الشيخ نهيان بن مبارك آل نهيان وزير التسامح والتعايش.

جمارك أبوظبي تنال المركز الأول في جائزة الابتكار الجمركي العالمية

أبوظبي-وام:

توجت "جمارك أبوظبي" بالمركز الأول في جائزة الابتكار الجمركي العالمية لعام 2024 عن مسار استخدام الابتكارات في الجمارك والتي تمنحها الشبكة الأوروبية لممارسي الجمارك (PEN-CP)، وذلك عن مشروع مركز البيانات والتقارير المستقبلية المتقدمة «ظفرة» لحوكمة وإدارة البيانات المدعوم بخوارزميات الذكاء الاصطناعي.

تَمنح الشبكة الأوروبية لممارسي الجمارك (PEN-CP)، جوائزها التي أُطلقت لأول مرة في عام 2019، للابتكارات الرائدة التي تُعالج التحديات الجمركية المعاصرة تحت شعار «الارتقاء بالجمارك من خلال الابتكار والتقنيات الناشئة».

رياضة

فوز دبا الحصن وتعادل عجمان مع الجزيرة في دوري أدنوك للمحترفين

عجمان-وام:

تعادل عجمان مع الجزيرة، يوم الجمعة، بهدف لمثله، في اللقاء الذي أقيم على ستاد راشد بن سعيد، ضمن الجولة 21 من دوري أدنوك للمحترفين لكرة القدم.

ورفع الجزيرة رصيده إلى 31 نقطة في المركز الخامس، بينما وصل رصيد عجمان إلى 27 نقطة في المركز التاسع.

وفي مباراة ثانية، فاز دبا الحصن على بني ياس بنتيجة 4-2.

ورفع دبا الحصن رصيده إلى 16 نقطة في المركز الـ13، فيما تجمّد رصيد بني ياس عند 22 نقطة في المركز العاشر.

حمدان بن زايد يستقبل وفداً من هيئة أبوظبي للزراعة والسلامة الغذائية

أبوظبي-وام:

استقبل سموّ الشيخ حمدان بن زايد آل نهيان، ممثلِ الحاكم في منطقة الظفرة، بقصر النخيل، وفداً من هيئة أبوظبي للزراعة والسلامة الغذائية برئاسة سعادة الدكتور طارق أحمد العامري، المدير العام للهيئة بالإنابة.

يأتي اللقاء في إطار اهتمام سموه وحرصه الدائم على متابعة المبادرات التطويرية الرامية إلى تعزيز منظومة الأمن الغذائي، ودعم التنمية الزراعية المستدامة، بما ينسجم مع توجيهات القيادة الرشيدة ويحقق تطلعات المنطقة ويلبّي احتياجات سكانها.

استمع سموه خلال اللقاء إلى عرض حول أبرز المشاريع والمبادرات في مجال الزراعة والأمن الغذائي، والتي تهدف إلى دعم جهود التنمية المستدامة وتعزيز استدامة القطاع الزراعي في منطقة الظفرة.

وأثنى سموه على جهود فرق العمل، مشيدًا بالدور الحيوي والفعّال الذي تضطلع به هيئة أبوظبي للزراعة والسلامة الغذائية في تعزيز منظومة الأمن الغذائي، ودعم المشاريع الزراعية المستدامة، بما يسهم في تحقيق الاكتفاء الذاتي ورفع جودة الإنتاج الزراعي في منطقة الظفرة.

حضر اللقاء سعادة ناصر محمد المنصوري، وكيل ديوان ممثل الحاكم في منطقة الظفرة، وسعادة عيسى حمد بو شهاب، مستشار سمو ممثل الحاكم بمنطقة الظفرة، وعدد من المسؤولين.

وزير الطاقة الأمريكي يختتم زيارته الرسمية الأولى إلى الإمارات

أبوظبي- الوحدة:

اختتم معالي كريس رايت، وزير الطاقة الأمريكي، زيارته الرسمية الأولى لدولة الإمارات منذ توليه مهامه، والتي أكد خلالها على قوة العلاقات البنّاءة بين البلدين الصديقين، وعلى الدور المهم للتعاون في قطاع الطاقة وترسيخها، خاصةً في ضوء الالتزام المشترك للجانبين بدعم أمن الطاقة العالمي واستقرار أسواقها.

وخلال الزيارة التي استمرت يومين، عقد معالي كريس رايت، مجموعة من اللقاءات رفيعة المستوى مع عدد من المسؤولين الحكوميين وقيادات القطاع الصناعي في دولة الإمارات، بمن فيهم معالي الدكتور سلطان أحمد الجابر، وزير الصناعة والتكنولوجيا المتقدمة العضو المنتدب والرئيس التنفيذي لأدنوك ومجموعة شركاتها، رئيس مجلس إدارة «مصدر»، رئيس مجلس الإدارة التنفيذي لشركة«XRG»، ومعالي سهيل بن محمد المزروعي، وزير الطاقة والبنية التحتية، ومعالي محمد حسن السويدي، وزير الاستثمار، العضو المنتدب والرئيس التنفيذي لمجموعة «القابضة» (ADQ)، ومعالي مريم بنت محمد المهيري، رئيس مكتب الشؤون الدولية في ديوان الرئاسة، ومعالي يوسف مانع العتيبة، سفير دولة الإمارات لدى الولايات المتحدة الأمريكية.

فتح باب التقديم للمشاركة في «برنامج زمالة الأخوة الإنسانية»

أبوظبي-وام:

أعلنت جائزة زايد للأخوّة الإنسانية ومركز بيركلي للدين والسلام والشؤون العالمية بجامعة جورج تاون عن فتح باب المشاركة في النسخة الثانية من برنامج زمالة الأخوّة الإنسانية، وهو مبادرة دولية تجمع طلاب البكالوريوس والدراسات العليا من مختلف الجامعات حول العالم لتعزيز الحوار بين الثقافات والأديان.

يتضمن البرنامج جولة دراسية لمدة أسبوع في جاكرتا خلال شهر أغسطس المقبل ويحظى أعضاء الزمالة المشاركون بفرصة التواصل مع طلابٍ جامعيين من خلفيات ثقافية ودينية متنوعةٍ، إلى جانب لقاء صُنّاع السياسات، وشخصيات دينية بارزة، وقادة مجتمعيين، والمكرّمين بجائزة زايد للأخوّة الإنسانية.

يُعد برنامج الزمالة جزءًا من مشروع «ثقافة اللقاء» لمركز بيركلي للدين والسلام والشؤون العالمية بجامعة جورج تاون، أحد المراكز الرائدة للدراسات البينية للدين وتعزيز التفاهم المشترك بين الأديان.ودعا البرنامج الطلاب المسجّلين حاليًا في البكالوريوس أو الدراسات العليا في مؤسسات التعليم العالي إلى التقديم قبل يوم 16 مايو المقبل عبر الرابط التالي: HTTPS://HUMANFRATERNITYDIALOGUES.GEORGETOWN.EDU/PROJECTS/HUMAN-FRATERNITY-FELLOWS-PROGRAM

كان قد تم إطلاق برنامج زمالة الأخوّة الإنسانية عام 2024 بهدف جمع طلاب الجامعات من مختلف أنحاء العالم في حوار يعزز التعاون حول التحديات التي تواجه الأخوّة الإنسانية بين الشباب.يأتي هذا البرنامج ضمن رسالة جائزة زايد للأخوّة الإنسانية الرامية إلى تمكين الشباب من خلال تزويدهم بالمهارات والخبرات اللازمة لتعزيز قيم الأخوّة الإنسانية.استضاف البرنامج في نسخته الأولى مجموعةً مختارة من 11 طالبًا متميزًا في جولة دراسية تخللتها جلسات حوارية مباشرة في أبوظبي.

الشارقة تجسد تتويجها ضيف شرف « معرض الرباط للكتاب « بالمشاركة بأكثر من 52 فعالية

الشارقة- الوحدة:

كشفت هيئة الشارقة للكتاب عن أجندة مشاركة إمارة الشارقة «ضيف شرف» النسخة الـ30 من المعرض الدولي للنشر والكتاب في الرباط التي ينظمها قطاع الثقافة بوزارة الشباب والثقافة والتواصل المغربية في الفترة من 18 إلى 27 أبريل الجاري .وتستعد الإمارة لهذا الغرض لتقديم برنامج ثقافي شامل يتضمن أكثر من 52 فعالية إماراتية مغربية مشتركة من جلسات حوارية وورش عمل وأنشطة تراثية تنظمها هيئة الشارقة للكتاب بالتعاون مع عدد من المؤسسات الثقافية الإماراتية عبر جناحها الرسمي في المعرض الذي يستضيفه فضاء OLM السويسي.

شرطة دبي تحتفل بتخريج الدفعة الـ5 من دبلوم الابتكار

دبي-الوحدة:

نظمت القيادة العامة لشرطة دبي حفل تخريج الدفعة الخامسة من منتسبي دبلوم "الابتكار والبحث والتطوير" وعددهم 22 منتسباً، وذلك بحضور اللواء الدكتور صالح عبد الله مراد، مساعد القائد العام لشؤون الإدارة، وعدد من القيادات الشرطية.

وأكد اللواء مراد أن البرنامج خطوة استراتيجية لصناعة جيل من الضباط والموظفين القادرين على تقديم حلولٍ مبتكرة تدعم مكانة دبي مدينة ذكية وآمنة، لافتاً إلى أن مواجهة تحديات العصر الرقمي تتطلب دمج الذكاء الاصطناعي وتحليل البيانات بالأمن، وهو ما يقدمه الدبلوم بوصفه مسارا تطويريا متكاملا.

«الهوية وشؤون الأجانب بدبي» تطلق مركز تقييم الاستشراف

دبي-وام:

أطلقت الإدارة العامة للهوية وشؤون الأجانب بدبي أول مركز من نوعه لتقييم جودة الدراسات الاستشرافية، في خطوة تهدف إلى ترسيخ مكانة دبي مركزا عالميا للابتكار في الحوكمة المستقبلية، من خلال اعتماد منهجيات تقييم دقيقة وشفافة تدعم صناع القرار والباحثين حول العالم.

يعتمد المركز على مصفوفة تقييم متقدمة لقياس نضوج الدراسات الاستشرافية، تشمل تحليل أدوات البحث، ومواءمة النتائج مع التحولات العالمية، وقياس دقة التنبؤات ووضوح الرؤى واستدامة الحلول، ليُشكّل مرجعية علمية عالمية في هذا المجال.

وأكد سعادة الفريق محمد أحمد المري، المدير العام للإدارة، أن المركز يجسد رؤية دبي في الريادة العالمية ويعكس التزام الإدارة بالابتكار والمعرفة، مشيرًا إلى أن المبادرة تسهم في رفع جاهزية الدولة لاستباق التحديات واستثمار الفرص المستقبلية بكفاءة عالية.

ونال المركز اعتماد نخبة من خبراء استشراف المستقبل، ما يمنحه ثقلاً دوليًا ويعزز من ثقة المؤسسات العالمية في نتائج الدراسات المستقبلية ويدعم الرسالة المؤسسية للإدارة في تعزيز الابتكار والحوكمة والتأثير المجتمعي.

المؤتمر الـ 20 لأكاديمية الشرق الأوسط للأنف والأذن والحنجرة ينطلق بدبي

دبي-وام:

انطلقت في دبي يوم الجمعة فعاليات المؤتمر السنوي العشرين لأكاديمية الشرق الأوسط لطب الأنف والأذن والحنجرة وجراحة الرأس والعنق ،الذي أقيم بالتزامن مع انعقاد المؤتمر العالمي الأول لأبحاث وتدخلات قناة استاكيوس وهو التعاون الأول من نوعه في المنطقة وذلك بمشاركة 1000خبير إقليمي ودولي من 33 دولة حول العالم .وقال الدكتور معاذ الطرابيشي الرئيس المشارك في المؤتمر رئيس اللجنة المنظمة إن هذا الحدث الطبي المزدوج الذي تنظمه شركة « انفو بلاس » على مدى ثلاثة أيام يعد من أبرز الفعاليات المتخصصة في المنطقة، . و يشكل منصة مثالية لعرض أحدث التطورات ومناقشة التحديات والابتكارات في هذا التخصص ، لافتا الى أن تخصص الأنف والأذن والحنجرة شهد تطورًا هائلًا خلال السنوات الماضية، تميز بتنوع الحالات الدقيقة والمعقدة التي يغطيها، إلى جانب كونه تخصصًا يجمع بين المهارات السريرية والجراحية ويخدم جميع الفئات العمرية.وأضاف أن المشاركين في المؤتمر سيستفيدون من برنامج شامل يتضمن عروضا تقديمية وورش عمل وفرصا للتواصل تهدف إلى تعزيز معرفتهم وممارساتهم حيث سيتم تسليط الضوء على التفاوتات في إدارة اضطرابات قناة استاكيوس«ETD» وتعزيز البحث التعاوني ، و توحيد بروتوكولات العلاج ، وتعزيز تبادل المعرفة على المستوى الدولي.

نهيان بن مبارك يحضر في دبي احتفال الإمارات وأيرلندا بمرور 50 عاماً على العلاقات الدبلوماسية

دبي/ وام:

أحيت دولة الإمارات العربية المتحدة وأيرلندا الذكرى الخمسين لتأسيس العلاقات الدبلوماسية بينهما، وذلك خلال حفل رسمي رفيع المستوى أُقيم في فندق جميرا أبراج الإمارات بمدينة دبي، بمشاركة بارزة من كبار المسؤولين الحكوميين والسفراء وممثلي قطاعات الأعمال في أجواء احتفالية تعبّر عن عمق الصداقة والتعاون بين البلدين.

وجاء تنظيم الحفل بدعوة من سعادة أليسون ميلتون، سفيرة أيرلندا لدى دولة الإمارات، التي ألقت كلمة بهذه المناسبة عبّرت فيها عن فخر بلادها بالشراكة المتينة مع دولة الإمارات، مشيدةً بما تحقق خلال العقود الخمسة الماضية من تعاون مثمر في مختلف القطاعات، خاصة في مجالات التعليم، والتكنولوجيا، والاستثمار، والثقافة.كما ألقت معالي نيام سميث، وزيرة الترويج التجاري والذكاء الاصطناعي والتحول الرقمي في أيرلندا، كلمة رئيسية في الحفل، أكدت فيها على المكانة المتميزة التي تحتلها دولة الإمارات في السياسة الخارجية الأيرلندية، لا سيما في ظل التوجهات الاقتصادية والرقمية الجديدة. وأشارت إلى أن البلدين يتقاطعان في رؤيتهما نحو مستقبل قائم على الابتكار والاقتصاد الرقمي، ما يفتح آفاقاً واعدة لمزيد من التعاون الثنائي.

وشهد الحفل حضور معالي الشيخ نهيان بن مبارك آل نهيان، وزير التسامح والتعايش، إلى جانب نخبة من كبار المسؤولين، منهم الشيخة حصة بنت حمدان بن راشد آل مكتوم، ومعالي عبدالله بن طوق المري، وزير الاقتصاد، ومعالي الدكتور ثاني بن أحمد الزيودي، وزير دولة للتجارة الخارجية، ومعالي عهود بنت خلفان الرومي، وزيرة دولة للتطوير الحكومي والمستقبل، ومعالي ريم بنت إبراهيم الهاشمي، وزيرة دولة لشؤون التعاون الدولي، وسعادة محمد الشامسي، سفير دولة الإمارات لدى أيرلندا.كما شهد الحفل حضوراً واسعاً من أعضاء السلك الدبلوماسي، حيث شارك عدد كبير من سفراء الدول المعتمدين لدى الدولة، في تعبير واضح عن تقدير المجتمع الدولي للعلاقات الإماراتية - الأيرلندية.

«الوطني الاتحادي» يعقد جلسته التاسعة 16 أبريل

أبوظبي - الوحدة:

يعقد المجلس الوطني الاتحادي برئاسة معالي صقر غباش رئيس المجلس، جلسته التاسعة من دور الانعقاد العادي الثاني من الفصل التشريعي الثامن عشر، يوم الأربعاء الموافق 16 أبريل 2025 في قاعة زايد بمقر المجلس بأبوظبي، يناقش خلالها موضوع سياسة الحكومة في تعزيز دور الإعلام الحكومي لتأصيل المحتوى وترسيخ الهوية الوطنية، ويوجه أربعة أسئلة إلى ممثلي الحكومة.وحسب جدول أعمال الجلسة، سيوجه أعضاء المجلس أربعة أسئلة، منها ثلاثة أسئلة إلى معالي سناء بنت محمد سهيل، وزيرة الأسرة، حيث ستوجه سعادة منى خليفة حماد سؤالين حول إنشاء مراكز إقامة دائمة لأصحاب الهمم على مستوى الدولة، واستحداث إجراء موحد على مستوى الدولة لخدمة مواقف أصحاب الهمم، والثالث من سعادة شيخة سعيد الكعبي حول الخدمات المقدمة لكبار المواطنين، فيما سيوجه السؤال الرابع سعادة الدكتور عدنان حمد الحمادي إلى معالي عبدالرحمن بن محمد العويس وزير الصحة ووقاية المجتمع، وزير الدولة لشؤون المجلس الوطني الاتحادي، حول تعزيز اعتماد الهوية الإلكترونية لتسهيل الإجراءات.

عبد الله آل حامد يبحث سبل التعاون مع رئيسة أكاديمية فنون وعلوم الصور المتحركة المنظمة لجوائز الأوسكار في لاس فيغاس

لاس فيغاس-وام:

التقى معالي عبدالله بن محمد بن بطي آل حامد، رئيس المكتب الوطني للإعلام، رئيس مجلس إدارة مجلس الإمارات للإعلام، المنتجة جانيت يانغ، رئيسة أكاديمية فنون وعلوم الصور المتحركة المنظمة لجوائز الأوسكار، في لاس فيغاس.

ناقش الجانبان خلال اللقاء سبل تعزيز التعاون مع الأكاديمية وإمكانيات التعاون المستقبلي في تطوير صناعة السينما وتأهيل الكوادر الوطنية في هذا المجال.

وتحدث معالي عبدالله آل حامد عن منصة بريدج التي أطلقتها دولة الإمارات ووصفها بأنها منصة عالمية تستهدف المساهمة في صياغة ملامح مستقبل الإعلام القائم على المعرفة والابتكار والمسؤولية الاجتماعية وتوفر فرصة لتبادل الخبرات والتجارب الناجحة بين المؤسسات الإعلامية العالمية، وبناء شراكات تُسهم في تعزيز جودة المحتوى الإعلامي وخدمة المجتمعات.

وقدم معاليه الدعوة لرئيسة وقيادات الأكاديمية للمشاركة في مؤتمر «بريدج» المرتقب في أبوظبي وعبر عن تطلعه إلى إبرام شراكة مع الأكاديمية لتعزيز قدرات صناعة السينما في الإمارات.

من جانبها، تحدثت يانغ عن الأكاديمية التي شارفت على بلوغ قرن من التميز والإبداع وتضم 19 فرعاً، تشمل مختلف مجالات العمل السينمائي، من الأداء التمثيلي إلى الإنتاج وسلطت الضوء على جهودها في نشر التعليم والمعرفة.

«الوطني الاتحادي» ومجلس الشيوخ الإيطالي يشيدان بمتانة العلاقات بين البلدين

أبوظبي - الوحدة:

التقى الدكتور علي راشد النعيمي، رئيس لجنة شؤون الدفاع والداخلية والخارجية في المجلس الوطني الاتحادي، يوم الجمعة في أبوظبي، سعادة ستيفانيا غابريلا أناستازيا كراكاسي رئيسة لجنة الشؤون الخارجية والدفاع في مجلس الشيوخ في الجمهورية الإيطالية.

حضر اللقاء سعادة كل من: سارة محمد فلكناز، وحميد أحمد الطاير، وخالد عمر الخرجي، أعضاء المجلس الوطني الاتحادي.

وجرى خلال اللقاء الإشادة بمتانة العلاقات الثنائية التي تربط دولة الإمارات العربية المتحدة والجمهورية الإيطالية، والتي تشهد تطورا ملحوظا في مختلف المجالات، وتحظى بدعم قيادتي وحكومتي البلدين، والتأكيد على أهمية تطوير وتعزيز علاقات التعاون البرلماني بين الجانبين، والتنسيق والتشاور حيال مختلف القضايا ذات الاهتمام المشترك.

برعاية الشيخة سلامة بنت طحنون

مؤسسة الليوان تطلق مبادرة «الذكاء الاصطناعي: ملامح المستقبل الثقافي وحفظ التراث»

أبوظبي - وام:

أطلقت مؤسسة الليوان للثقافة والتراث برعاية الشيخة سلامة بنت طحنون بن محمد آل نهيان، مبادرة نوعية تحت عنوان«الذكاء الاصطناعي: ملامح المستقبل الثقافي وحفظ التراث»، وذلك ضمن جهودها الرامية إلى نشر الوعي الثقافي والمعرفي ومواكبة التحولات الرقمية المتسارعة وذلك في انسجام تام مع رؤية القيادة الرشيدة واستراتيجيتها الوطنية في مجال الذكاء الاصطناعي واستشراف المستقبل.

تأتي هذه المبادرة في إطار التفاعل الإيجابي مع استراتيجية الإمارات للذكاء الاصطناعي، التي تهدف إلى جعل الدولة من بين الأفضل عالمياً في تطوير وتطبيق تقنيات الذكاء الاصطناعي في مختلف القطاعات، وبما ينسجم مع إعلان عام 2025 «عام المجتمع»، الذي يركز على التمكين والتكافل والمشاركة المجتمعية.

وقد انطلقت يوم الجمعة أولى فعاليات المبادرة من خلال جلسة حوارية متميزة استضافت فيها مؤسسة الليوان الدكتوررامي شاهين، أمين عام جائزة الذكاء الاصطناعي العالمية ومستشار تكنولوجي دولي في الذكاء الاصطناعي، في جلسة بعنوان» استثمار الذكاء الاصطناعي في صون التراث وترسيخ الهوية الثقافية في دولة الإمارات».

أبوظبي تستضيف «قمة الشفاء للطب التكاملي» ضمن أسبوع الصحة العالمي

أبوظبي-وام:

تنطلق الدورة الافتتاحية من «قمة الشفاء للطب التكاملي» خلال الفترة من 15 إلى 17 أبريل الجاري في مركز أبوظبي الوطني للمعارض (أدنيك) وذلك ضمن فعاليات أسبوع أبوظبي العالمي للصحة، إحدى المبادرات الحكومية الرائدة لدائرة الصحة - أبوظبي، والتي تنعقد هذا العام تحت شعار «نحو حياة مديدة: مفهوم جديد للصحة والعافية».وتعد «قمة الشفاء» منصة عالمية متخصصة تهدف إلى تعزيز ممارسات الطب التكاملي والتقليدي والتكميلي (TCIM) القائمة على الأدلة من خلال حوارات استراتيجية وتعاون دولي متعدد الأطراف يجمع بين صناع السياسات والخبراء والممارسين والباحثين والأكاديميين والمبتكرين في مجال الرعاية الصحية.وتسعى القمة إلى تبادل المعرفة وصياغة السياسات الصحية واستكشاف أحدث الابتكارات في مجالات الطب التكاملي بما يعزز من تكامل هذا النهج العلاجي ضمن أنظمة الرعاية الصحية كما تسلط الضوء على الإرث الإماراتي في الطب التقليدي وتتناول موضوعات تتعلق بالحوكمة والبحث العلمي والتعليم والاستثمار ورفع الوعي المجتمعي بمسارات العلاج الآمنة والفعالة.

وتُفتتح القمة بكلمة لمعالي منصور المنصوري رئيس دائرة الصحة - أبوظبي تليها كلمة رئيسية يقدمها الدكتور كيم سونغ تشول رئيس وحدة الطب التقليدي والتكميلي والتكاملي في منظمة الصحة العالمية يستعرض خلالها الاستراتيجيات العالمية لدمج هذا النوع من الطب ضمن الأنظمة الصحية الوطنية.

جرينبيس الشرق الأوسط تكرم شباب المبتكرين في مجال الاستدامة بالإمارات

عجمان /وام/

أعلنت جرينبيس الشرق الأوسط وشمال أفريقيا، بالتعاون مع جامعة عجمان، وشبكة المناخ الجامعية عن أسماء الفائزين بجائزة "اقتصاد الرفاه في الإمارات" وهي مبادرة رائدة تكرّم المساهمات النوعية للباحثين والمبتكرين الشباب في مجال الاستدامة والابتكار في دولة الإمارات ومنطقة مجلس التعاون الخليجي.

جاء ذلك خلال حفل توزيع الجوائز الذي أقيم تحت شعار «مستقبل مستدام»، بهدف تسليط الضوء على الإنجازات الاستثنائية التي حققها الأكاديميون و أصحاب الرؤى الطموحة والعقول المُبدعة، الذين تنسجم جهودهم مع أهداف الاستدامة لدولة الإمارات، ويقدّمون حلولاً عملية تسهم في تشكيل ملامح خارطة طريق السياسات العالمية.شهد الحفل تكريم المهندسة نوال الهنائي، مدير إدارة طاقة المستقبل في وزارة الطاقة والبنية التحتية، بجائزة أفضل مشروع حكومي عن بحثها بعنوان "بناء اقتصاد رفاه مستدام: مسيرة دولة الإمارات نحو مستقبل مستدام من خلال تحول الطاقة" إلى جانب تكريم ثلاثة باحثين لمساهماتهم الرائدة في مجال الاستدامة والرفاه.فقد مُنحت الجائزة الأولى لكل من بيان الراضي، و الدكتور سامر زيود من جامعة عجمان عن بحثهما بعنوان «تمكين مستقبل الطاقة المتجددة في دولة الإمارات باستخدام الخلايا الشمسية عالية الكفاءة CZTS».

فيما ذهبت الجائزة الثانية إلى الدكتور محمد الصعيدي من جامعة أم القيوين عن بحثه «بناء وتوقع مؤشر رفاه هجين لدولة الإمارات: مقارنة بين النهج المعتمد على البيانات ونهج الأوزان المتساوية «.

وكانت الجائزة الثالثة من نصيب كل من نجلاء المطروشي ونيكول ويبر من جامعة السوربون أبوظبي عن بحثهما «اقتصادات ازدهار الصحراء: إعادة تصور رفاه الخليج من خلال المحاكاة الحيوية، والأخلاقيات غير المتمركزة حول الإنسان، وسياقات ما بعد الريعية».

الوحدة
السبت 12 أبريل 2025 - العدد 15918

إعلان فقدان جواز سفر

فقد المدعو/اخونزادا عبدالباقي اخونزادا اسرار الدين ، الجنسية باكستان جواز سفره رقم (AU1079414) الرجاء ممن يعثر عليه تسليمه إلى سفارة باكستان أو إلى أقرب مركز شرطة مشكوراً.

الوحدة
السبت 12 أبريل 2025 - العدد 15918

إعلان فقدان جواز سفر

فقد المدعو/محمد برويز عالم شيخ ساه محمد ، الجنسية نيبال جواز سفره رقم (08951145) الرجاء ممن يعثر عليه تسليمه إلى سفارة نيبال أو إلى أقرب مركز شرطة مشكوراً.

الوحدة
دائرة التنمية الاقتصادية
DEPARTMENT OF ECONOMIC DEVELOPMENT
السبت 12 أبريل 2025 - العدد 15918

إعلان

تعلن دائرة التنمية الاقتصادية بأن السادة/ يافال لحلول تكنولوجيا الذكاء الاصطناعي - ذ.م.م - ش.ش.و
رخصة رقم: CN - 5491374 قد تقدموا إلينا بطلب:
تعديل رأس المال من 1000 إلى 50000
تعديل الشكل القانوني من/ شركة الشخص الواحد ذ.م.م إلى شركة ذات مسؤولية محدودة
تعديل الشركاء تنازل وبيع/ إضافة زيينج يانج 40%
تعديل الشركاء تنازل وبيع/ ياسر محمد عبدالمقصود محمود من مدير الى شريك
تعديل الشركاء تنازل وبيع/ حذف يافال انترناشيونال للتجاره العامه - ذ.م.م - YAVAL INTERNATIONAL GENERAL TRADING L.L.C
تعديل نسب الشركاء/ ياسر محمد عبدالمقصود محمود من 0% إلى 60%
تعديل الاسم التجاري من/ YAVAL AI TECHNOLOGY SOLUTIONS - L.L.C - S.P.C - يافال لحلول تكنولوجيا الذكاء الاصطناعي - ذ.م.م - ش.ش.و إلى YAVAL AI TECHNOLOGY SOLUTIONS - L.L.C - يافال لحلول تكنولوجيا الذكاء الاصطناعي - ذ.م.م
فعلى كل من له حق أو اعتراض على هذا الإعلان مراجعة دائرة التنمية الاقتصادية خلال يوم واحد من تاريخ نشر هذا الإعلان وإلا فإن الدائرة غير مسؤولة عن أي حق أو دعوى بعد انقضاء هذه المدة حيث ستستكمل الإجراءات المطلوبة.

مركز أبوظبي للأعمال - أبوظبي

الوحدة
دائرة التنمية الاقتصادية
DEPARTMENT OF ECONOMIC DEVELOPMENT
السبت 12 أبريل 2025 - العدد 15918

إعلان

تعلن دائرة التنمية الاقتصادية بأن السادة/ كلاودز ون للاستشارات ذ.م.م
رخصة رقم : CN - 3733724 قد تقدموا إلينا بطلب:
تعديل رأس المال من 150000 إلى 100000
تعديل الشركاء تنازل وبيع/ إضافة عبدالله على خلفان على النعيمي 2%
تعديل الشركاء تنازل وبيع/ حذف ماجد فرج علي بن مهري الكثيري
تعديل نسب الشركاء/ ابراهيم مسعد محمد الشناوي من 49% إلى 98%
فعلى كل من له حق أو اعتراض على هذا الإعلان مراجعة دائرة التنمية الاقتصادية خلال ثلاثون يوماً من تاريخ نشر هذا الإعلان وإلا فإن الدائرة غير مسؤولة عن أي حق أو دعوى بعد انقضاء هذه المدة حيث ستستكمل الإجراءات المطلوبة.

مركز أبوظبي للأعمال - أبوظبي

حكومة دبي
GOVERNMENT OF DUBAI
DUBAI للاقتصاد والسياحة Economy and Tourism
الوحدة
السبت 12 أبريل 2025 - العدد 15918

شهادة بالتأشير في السجل التجاري
بانحلال شركة

اسم الشركة: ناين واي للعقارات ش.ذ.م.م
العنوان: مكتب رقم 454 - 305 - ملك خالد عبد الرحيم شعبان - ديرة - القرهود
الشكل القانوني: شركة ذات مسؤولية محدودة الشخص الواحد ذ.م.م
رقم القيد بالسجل التجاري 1941344 رقم الرخصة 949836
بموجب هذا تعلن دائرة الاقتصاد والسياحة في دبي بأنه قد تم التأشير في السجل التجاري لديها بانحلال الشركة المذكورة أعلاه وبتعيين المصفي: احمد ابو احمد مبادئ لمراجعة الحسابات ش.ذ.م.م للقيام بتصفية الشركة محاكم دبي.
تاريخ القرار: 2025-4-10 تاريخ تصديق القرار: 2025-4-10
وعلى من لديه أي اعتراض أو مطالبة التقدم إلى المصفي المعين في مكتبه الكائن في مكتب 411 ملك عبدالله محمد عبدالله الموسى، بر دبي، عود ميثاء ، هاتف 8866575 04 فاكس: 8866575 04 ، مصطحباً معه كافة المستندات والأوراق الثبوتية وذلك خلال 45 يوماً من تاريخ نشر هذا الإعلان.

حكومة دبي
GOVERNMENT OF DUBAI
DUBAI للاقتصاد والسياحة Economy and Tourism
الوحدة
السبت 12 أبريل 2025 - العدد 15918

شهادة بالتأشير في السجل التجاري
تعيين مصفي

اسم المصفي: احمد ابو احمد مبادئ لمراجعة الحسابات ش.ذ.م.م
العنوان: مكتب 411 ملك عبدالله محمد عبدالله الموسى، بر دبي، عود ميثاء
بموجب هذا تعلن دائرة الاقتصاد والسياحة في دبي بأنه قد تم التأشير في السجل التجاري لديها لتصفية شركة/ ناين واي للعقارات ش.ذ.م.م وبتعيين المصفي المذكور أعلاه للقيام بتصفية الشركة محاكم دبي.
تاريخ القرار: 2025-4-10 تاريخ تصديق القرار: 2025-4-10
وعلى من لديه أي اعتراض أو مطالبة التقدم إلى المصفي المعين في مكتبه الكائن في العنوان أعلاه هاتف 8866575 04 فاكس: 8866575 04 مصطحباً معه كافة المستندات والأوراق الثبوتية وذلك خلال 45 يوماً من تاريخ نشر هذا الإعلان.

حكومة دبي
GOVERNMENT OF DUBAI
DUBAI للاقتصاد والسياحة Economy and Tourism
الوحدة
السبت 12 أبريل 2025 - العدد 15918

شهادة بالتأشير في السجل التجاري
بانحلال شركة

اسم الشركة: سيفين نوتس لادارة وتنظيم الفعاليات ش.ذ.م.م
العنوان: دبي - المدينة العالمية - نخيل IC1-Indigo Optima 1 - office 508 .
الشكل القانوني: شركة ذات مسؤولية محدودة الشخص الواحد ذ.م.م
رقم القيد بالسجل التجاري 2077056 رقم الرخصة 928550 بموجب هذا تعلن دائرة الاقتصاد والسياحة في دبي بأنه قد تم التأشير في السجل التجاري لديها بانحلال الشركة المذكورة أعلاه وبتعيين المصفي: ان بي ان لمراجعة الحسابات ش.ذ.م.م، للقيام بتصفية الشركة محاكم دبي
تاريخ القرار: 2025-4-10 تاريخ تصديق القرار: 2025-4-10
وعلى من لديه أي اعتراض أو مطالبة التقدم إلى المصفي المعين في مكتبه الكائن في مكتب رقم 404 ملك مجموعة سلطان للاستثمار ش.ذ.م.م - بورسعيد، هاتف : فاكس: مصطحباً معه كافة المستندات والأوراق الثبوتية وذلك خلال 45 يوماً من تاريخ نشر هذا الإعلان.

حكومة دبي
GOVERNMENT OF DUBAI
DUBAI للاقتصاد والسياحة Economy and Tourism
الوحدة
السبت 12 أبريل 2025 - العدد 15918

شهادة بالتأشير في السجل التجاري
تعيين مصفي

اسم المصفي: ان بي ان لمراجعة الحسابات ش.ذ.م.م
العنوان: مكتب رقم 404 ملك مجموعة سلطان للاستثمار ش.ذ.م.م - بورسعيد.
بموجب هذا تعلن دائرة الاقتصاد والسياحة في دبي بأنه قد تم التأشير في السجل التجاري لديها لتصفية شركة/ سيفين نوتس لادارة وتنظيم الفعاليات ش.ذ.م.م وبتعيين المصفي المذكور أعلاه للقيام بتصفية الشركة محاكم دبي.
تاريخ القرار: 2025-4-10 تاريخ تصديق القرار: 2025-4-10
وعلى من لديه أي اعتراض أو مطالبة التقدم إلى المصفي المعين في مكتبه الكائن في العنوان أعلاه هاتف فاكس: مصطحباً معه كافة المستندات والأوراق الثبوتية وذلك خلال 45 يوماً من تاريخ نشر هذا الإعلان.

الوحدة
دائرة التنمية الاقتصادية
DEPARTMENT OF ECONOMIC DEVELOPMENT
السبت 12 أبريل 2025 - العدد 15918

إعلان

تعلن دائرة التنمية الاقتصادية بأن السادة/ ذا كوفر لخياطة الملابس النسائية
رخصة رقم: CN - 5225254 قد تقدموا إلينا بطلب:
إلغاء رخصة
فعلى كل من له حق أو اعتراض على هذا الإعلان مراجعة دائرة التنمية الاقتصادية خلال أسبوع من تاريخ نشر هذا الإعلان وإلا فإن الدائرة غير مسؤولة عن أي حق أو دعوى بعد انقضاء هذه المدة حيث ستستكمل الإجراءات المطلوبة.

مركز أبوظبي للأعمال - أبوظبي

الوحدة
دائرة التنمية الاقتصادية
DEPARTMENT OF ECONOMIC DEVELOPMENT
السبت 12 أبريل 2025 - العدد 15918

إعلان

تعلن دائرة التنمية الاقتصادية بأن السادة/ ايه ام دي جي القابضة - شركة الشخص الواحد ذ.م.م
رخصة رقم: CN - 4422804 قد تقدموا إلينا بطلب:
تعديل الاسم التجاري من/ A M D G HOLDING - SOLE PROPRIETORSHIP L.L.C. - ايه ام دي جي القابضة - شركة الشخص الواحد ذ.م.م إلى A M D G HOLDING - L.L.C - S.P.C ايه ام دي جي القابضة - ذ.م.م - ش.ش.و
فعلى كل من له حق أو اعتراض على هذا الإعلان مراجعة دائرة التنمية الاقتصادية خلال يوم واحد من تاريخ نشر هذا الإعلان وإلا فإن الدائرة غير مسؤولة عن أي حق أو دعوى بعد انقضاء هذه المدة حيث ستستكمل الإجراءات المطلوبة.

مركز أبوظبي للأعمال - أبوظبي

الوحدة
دائرة التنمية الاقتصادية
DEPARTMENT OF ECONOMIC DEVELOPMENT
السبت 12 أبريل 2025 - العدد 15918

إعلان

تعلن دائرة التنمية الاقتصادية بأن السادة/ كيو سيتي للدعاية والاعلان
رخصة رقم: CN - 4792925 قد تقدموا إلينا بطلب:
إلغاء رخصة
فعلى كل من له حق أو اعتراض على هذا الإعلان مراجعة دائرة التنمية الاقتصادية خلال أسبوع من تاريخ نشر هذا الإعلان وإلا فإن الدائرة غير مسؤولة عن أي حق أو دعوى بعد انقضاء هذه المدة حيث ستستكمل الإجراءات المطلوبة.

مركز أبوظبي للأعمال - أبوظبي

الوحدة
دائرة التنمية الاقتصادية
DEPARTMENT OF ECONOMIC DEVELOPMENT
السبت 12 أبريل 2025 - العدد 15918

إعلان

تعلن دائرة التنمية الاقتصادية بأن السادة/ الاصرار لتجارة المواشي
رخصة رقم: CN - 5332640 قد تقدموا إلينا بطلب:
إلغاء رخصة
فعلى كل من له حق أو اعتراض على هذا الإعلان مراجعة دائرة التنمية الاقتصادية خلال أسبوع من تاريخ نشر هذا الإعلان وإلا فإن الدائرة غير مسؤولة عن أي حق أو دعوى بعد انقضاء هذه المدة حيث ستستكمل الإجراءات المطلوبة.

مركز أبوظبي للأعمال - أبوظبي

الوحدة
دائرة التنمية الاقتصادية
DEPARTMENT OF ECONOMIC DEVELOPMENT
السبت 12 أبريل 2025 - العدد 15918

إعلان

تعلن دائرة التنمية الاقتصادية بأن السادة/ شاي السومري كافيه
رخصة رقم: CN - 5768038 قد تقدموا إلينا بطلب:
إلغاء رخصة
فعلى كل من له حق أو اعتراض على هذا الإعلان مراجعة دائرة التنمية الاقتصادية خلال أسبوع من تاريخ نشر هذا الإعلان وإلا فإن الدائرة غير مسؤولة عن أي حق أو دعوى بعد انقضاء هذه المدة حيث ستستكمل الإجراءات المطلوبة.

مركز أبوظبي للأعمال - أبوظبي

الوحدة
دائرة التنمية الاقتصادية
DEPARTMENT OF ECONOMIC DEVELOPMENT
السبت 12 أبريل 2025 - العدد 15918

إعلان

تعلن دائرة التنمية الاقتصادية بأن السادة/ صالون بلاك سيزرز للرجال
رخصة رقم: CN - 1035279 قد تقدموا إلينا بطلب:
إلغاء رخصة
فعلى كل من له حق أو اعتراض على هذا الإعلان مراجعة دائرة التنمية الاقتصادية خلال أسبوع من تاريخ نشر هذا الإعلان وإلا فإن الدائرة غير مسؤولة عن أي حق أو دعوى بعد انقضاء هذه المدة حيث ستستكمل الإجراءات المطلوبة.

مركز أبوظبي للأعمال - أبوظبي

الوحدة
دائرة التنمية الاقتصادية
DEPARTMENT OF ECONOMIC DEVELOPMENT
السبت 12 أبريل 2025 - العدد 15918

إعلان

تعلن دائرة التنمية الاقتصادية بأن السادة/ ليلي فلير للزهور و النباتات ذ.م.م - أبو ظبي
رخصة رقم: CN - 2899834 قد تقدموا إلينا بطلب:
إلغاء رخصة
فعلى كل من له حق أو اعتراض على هذا الإعلان مراجعة دائرة التنمية الاقتصادية خلال أسبوع من تاريخ نشر هذا الإعلان وإلا فإن الدائرة غير مسؤولة عن أي حق أو دعوى بعد انقضاء هذه المدة حيث ستستكمل الإجراءات المطلوبة.

مركز أبوظبي للأعمال - أبوظبي

الوحدة
دائرة التنمية الاقتصادية
DEPARTMENT OF ECONOMIC DEVELOPMENT
السبت 12 أبريل 2025 - العدد 15918

إعلان

تعلن دائرة التنمية الاقتصادية بأن السادة/ دينار للعطور والهدايا
رخصة رقم: CN - 1042248 قد تقدموا إلينا بطلب:
إلغاء رخصة
فعلى كل من له حق أو اعتراض على هذا الإعلان مراجعة دائرة التنمية الاقتصادية خلال أسبوع من تاريخ نشر هذا الإعلان وإلا فإن الدائرة غير مسؤولة عن أي حق أو دعوى بعد انقضاء هذه المدة حيث ستستكمل الإجراءات المطلوبة.

مركز أبوظبي للأعمال - أبوظبي

رئيس وزراء إسبانيا يزور الصين لتعزيز العلاقات

الصين ترفع الرسوم الجمركية على السلع الأمريكية من 84٪ إلى 125٪

بكين (أ ب)

- أعلنت الصين رفع الرسوم الجمركية على السلع الأمريكية من 84% إلى 125% اعتبارا من اليوم السبت.
وتصاعدت وتيرة الحرب التجارية بين الولايات المتحدة والصين عبر تبادل رفع الرسوم الجمركية على السلع التي تستوردها كل دولة من الأخرى، حتى بعد قيام الرئيس الأمريكي دونالد ترامب بتعليق فرض الرسوم الجمركية على دول أخرى.وكانت الصين ذكرت أنها سوف تحارب الرسوم الجمركية الأمريكية بإجراءات مضادة، ووصفت تصرفات ترامب بأنها «تنمر اقتصادي» وهو ما دفع ترامب بالرد عن طريق زيادة الرسوم الجمركية بشكل متواصل الأسبوع الجاري.وبلغت نسبة الرسوم الجمركية التي أعلن الرئيس ترامب فرضها على السلع الصينية 145%، وذلك بعدما أعلن أول الأربعاء فرض رسوم بنسبة 125% على بكين غير شاملة الرسوم بنسبة 20% التي فرضت في وقت سابق على الصين فيما يتعلق بدورها في تصنيع مخدر الفينتانيل.ودفعت تصرفات ترامب الرؤساء التنفيذيين للشركات إلى التحذير من ركود محتمل ولجأ بعض أهم الشركاء التجاريين للولايات المتحدة للرد بفرض ضرائب على الواردات الخاصة بهم، قبل التعليق الأمريكي المؤقت للرسوم. ولكن ترامب والصين واصلا رفع الرسوم الجمركية بشكل انتقامي. وقال متحدث باسم وزارة المالية في بيان خلال إعلان الرسوم الجديدة «قيام الولايات المتحدة بزيادة الرسوم الجمركية المرتفعة بشكل غير طبيعي على الصين أصبح لعبة أرقام، وهو ما ليس له أي أهمية اقتصادية عملية، وسوف تصبح مزحة في تاريخ الاقتصاد العالمي».وأضاف: «غير أنه حال أصرت الولايات المتحدة على الاستمرار في انتهاك مصالح الصين بشكل جوهري، فسوف تواجه الصين بشكل حاسم وتقاوم حتى النهاية».وقالت وزارة التجارة الصينية إنها تحرك دعوى أخرى لدى منظمة التجارة العالمية ضد الرسوم الجمركية الأمريكية.
وعلقت بكين الأسبوع الماضي واردات الذرة الرفيعة والدواجن وعلف الحيوانات من بعض الشركات الأمريكية وفرضت المزيد من قيود الصادرات على معادن الأرض النادرة، المهمة لكثير من التقنيات وأدرجت العشرات من الشركات الأمريكية على القوائم التي من شأنها أن تمنع الشركات الصينية من بيع السلع ثنائية الاستخدام لها.
من ناحية اخرى بدأ رئيس الوزراء الإسباني بيدرو سانشيز زيارة إلى الصين يوم الجمعة، في ثالث رحلاته إلى البلاد خلال عامين، في الوقت الذي تسعى فيه حكومته إلى تعزيز الاستثمار من العملاق الآسيوي وسط حالة عدم اليقين الاقتصادي العالمي الناجمة عن سياسة الرسوم الجمركية الأمريكية الفوضوية.

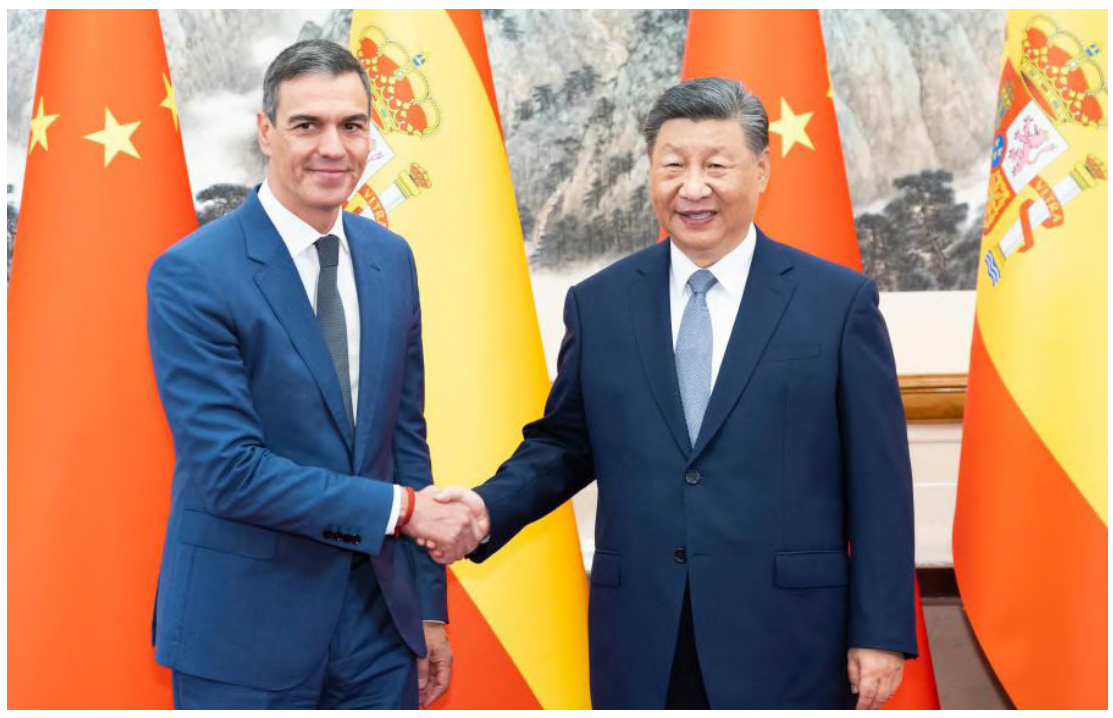

والتقى سانشيز بالرئيس الصيني شي جين بينج، ومن المتوقع أن يلتقي أيضا بقادة الأعمال من عدة شركات صينية، والتي يقوم الكثير منها بانتاج بطاريات كهربائية أو تقنيات الطاقة المتجددة.وقال شي لسانشيز في دار الضيافة الحكومية دياويوتاي في بكين، طبقا لما ورد في بيان صادر عن وكالة أنباء الصين الجديدة (شينخوا) إن «الجانبين يتعين عليهما تعزيز بناء نظام حوكمة عالمي عادل ومعقول، والحفاظ على السلام والأمن العالميين، وتعزيز التنمية والازدهار المشتركين».وتأتي الزيارة في لحظة معقدة بالنسبة لأوروبا والصين. ويمكن أن تعني الرسوم الجمركية التي أعلن عنها الرئيس الأمريكي دونالد ترامب الأسبوع الماضي- ثم تم تعليقها- أن يسعى الاتحاد الأوروبي إلى زيادة التجارة مع الصين- ثالث أكبر سوق استهلاكية في العالم بعد الولاياتالمتحدة والاتحاد الأوروبي.ولم يذكر شي بشكل مباشر ترامب أو الرسوم الجمركية التي تبلغ 145% التي تفرضها الولايات المتحدة على السلع الصينية، لكنه أشار إلى «المخاطر والتحديات المتعددة» التي تواجه العالم والتي لا يمكن التعامل معها إلا من خلال «الوحدة والتعاون». كما أن هناك قلقا متزايدا داخل الاتحاد الأوروبي بشأن إغراق الصين للتكتل بسلع مخفضة نتيجة للرسوم الجمركية الأمريكية، مما يضر بالمنتجين الأوروبيين.ومن جهة أخرى، ذكرت وكالة الأنبا أن الصين دعت إلى تعزيز التعاون مع الاتحاد الأوروبي، في ضوء تصاعد التوترات التجارية مع الولايات المتحدة.وخلال اجتماع في بكين مع سانشيز يوم الجمعة، أكد الرئيس الصيني شي الحاجة لأن تعمل الصين والاتحاد الأوروبي معا لحماية بيئة التجارة الدولية ومعارضة الأحادية والممارسات القسرية.
وقال شي «لا يوجد فائزون في حرب تجارية»، محذرا من أن مثل هذه الصراعات تؤدي فقط إلى «العزلة الذاتية»، وفقا لوكالة أنباء الصين الجديدة (شينخوا) الرسمية.

مستشار ترامب: 15 دولة أرسلت عروضاً للتفاوض على اتفاقيات تجارية

واشنطن (د ب أ) -

قال كيفن هاسيت، مدير المجلس الاقتصادي الوطني بالبيت الأبيض، إن الإدارة الأمريكية تلقت، اليوم الخميس، عروضا للتفاوض على اتفاقيات تجارية من أكثر من 15 دولة، وذلك بعد إعلان الرئيس دونالد ترامب أمس الأربعاء عن تعليق معظم الرسوم الجمركية العالمية لمدة 90 يوما.وأوضح هاسيت في لقاء مع شبكة فوكس نيوز أن «هذا لا يعني أن اتفاقا قد تم التوصل إليه، لكنه يعني أن ممثلي العديد من البلدان يتواصلون ويطرحون عروضا واضحة على الطاولة.»وشدد هاسيت أكثر من مرة على أنه لن تكون هناك حلول جاهزة.

الأمم المتحدة: مئات الآلاف نزحوا منذ انتهاء وقف إطلاق النار في غزة

تل أبيب (د ب أ)

- تشير أرقام صادرة عن الأمم المتحدة إلى أن عددا كبيرا من الأشخاص ، نزحوا داخليا في قطاع غزة منذ استئناف القتال هناك قبل أكثر من ثلاثة أسابيع.
وقالت وكالة الأمم المتحدة لغوث وتشغيل اللاجئين الفلسطينيين (أونروا) في منشور على موقع التواصل الاجتماعي، إكس يوم الجمعة «تشير التقديرات إلى أن حوالي 400 ألف شخص نزحوا في غزة، في أعقاب انهيار وقف إطلاق النار».ويعيش أكثر من مليوني شخص في هذه المنطقة الساحلية المكتظة بالسكان.

المئات من العسكريين الإسرائيليين يوقعون على رسالة تطالب بإعادة الرهائن حتى لو تطلب ذلك وقف القتال

تل أبيب (أ ب)-

أفادت وسائل إعلام إسرائيلية، يوم الجمعة، أن جنود في وحدة الاستخبارات 8200 التابعة للجيش الإسرائيلي كتبوا رسالة مشتركة تدعو الحكومة إلى إطلاق سراح الرهائن، حتى لو أدى ذلك إلى وقف القتال في غزة.
ووفقا لوكالة الأنباء ،وقع على الرسالة المئات من ضباط الاحتياط والجنود في الخدمة الفعلية والضباط المتقاعدين.
وقال الضباط في الوحدة 8200: «نحن نتفق مع التأكيد الخطير والمقلق بأن الحرب في هذا الوقت تخدم في المقام الأول المصالح السياسية والشخصية وليس المصالح الأمنية».
وتابعوا بالقول «إن استمرار الحرب لا يساهم في تحقيق أهدافها المعلنة وسيؤدي إلى مقتل رهائن وجنود الجيش الإسرائيلي والمدنيين الأبرياء. إننا نشعر بالقلق إزاء تآكل قوات الاحتياط وتزايد معدلات عدم الالتحاق بالخدمة العسكرية، ونشعر بالقلق من العواقب طويلة الأمد لهذا التوجه».
وتابع الضباط في الرسالة: «إن الاتفاق وحده كفيل بإعادة الرهائن بأمان، في حين أن الضغط العسكري يؤدي بشكل أساسي إلى قتل الرهائن ويعرض جنودنا للخطر، إن كل يوم يمر وهم حياتهم معرضة للخطر، وكل لحظة تردد إضافية هي وصمة عار».
وبحسب قناة «كان» التي تدار من قبل هيئة البث الإسرائيلي، فإن معدي الرسالة ينوون نشرها بطريقة مشابهة للرسالة التي نشرها مقاتلو سلاح الجو مؤخراً، حسبما أفادت صحيفة (جيروزاليم بوست) الإسرائيلية اليوم الجمعة.
كان الجيش الإسرائيلي قد ذكر في وقت سابق من يوم الجمعة أنه سيطرد جنود احتياط في سلاح الجو وقعوا على رسالة تدين الحرب في غزة وتتهمه بخدمة مصالح سياسية فقط وعدم إعادة الرهائن إلى ديارهم.
وفي تصريح لوكالة أسوشيتد برس)، قال مسؤول في الجيش إنه لا مجال لأي هيئة أو فرد، بما في ذلك جنود الاحتياط في الخدمة الفعلية، «لاستغلال وضعهم العسكري أثناء المشاركة في القتال في نفس الوقت»، واصفا ذلك بأنه خرق للثقة بين القادة والمرؤوسين.
وأعلن الجيش أنه قرر منع أي جندي احتياطي نشط وقّع على الرسالة من مواصلة الخدمة. ولم يحدد عدد المشمولين في القرار، أو ما إذا كانت عمليات الفصل قد بدأت.ووقع حوالي ألف من جنود الاحتياط والمتقاعدين في سلاح الجو الإسرائيلي على رسالة نشرتها وسائل الإعلام الإسرائيلية أمس الخميس، يطالبون فيها بالعودة الفورية للرهائن، حتى لو أدى ذلك إلى إنهاء القتال.
يأتي ذلك في الوقت الذي تُصعّد فيه إسرائيل هجومها على غزة، في محاولة للضغط على حماس للموافقة على إطلاق سراح الرهائن، الذين لا يزال 59 منهم محتجزين، وأكثر من نصفهم قُتلوا.
وفرضت إسرائيل حصاراً على الغذاء والوقود والمساعدات الإنسانية، مما ترك المدنيين يواجهون نقصًا حادًا مع تضاؤل الإمدادات. وتعهدت بالاستيلاء على أجزاء واسعة من الأراضي الفلسطينية وإنشاء ممر أمني جديد عبرها.
كان وزير الدفاع الإسرائيلي، يسرائيل كاتس، قد علق على الرسالة احتجاج ، قائلا «ارفض بشدة محاولة المساس بشرعية الحرب العادلة التي يقودها جيش الدفاع الإسرائيلي في غزة، من أجل إعادة الأسرى وهزيمة حماس».من جانبه ، قال قائد سلاح الجو، الميجور جنرال تومر بار، إن أي شخص يوقع على الرسالة لن يستمر في الخدمة بالجيش الإسرائيلي.

احتجاجات أمام محكمة تونس ترافق الجلسة الثانية لقضية التآمر على أمن الدولة

تونس (د ب ا) -

تجمع نشطاء وأهالي السجناء السياسيين الموقوفين في قضية التآمر على أمن الدولة أمام محكمة تونس العاصمة يوم الجمعة، للاحتجاج ضد اجراءات المحاكمة.
وكانت هيئة الدفاع عن الموقوفين القابعين في السجن منذ أكثر من عامين أعلنوا مقاطعتهم للجلسة المقررة اليوم، بعد جلسة اولى في الرابع من مارس/آذار الماضي.
ورفع المحتجون صور الموقوفين ورددوا شعارات تطالب بتوفير شروط المحاكمة العادلة.
ودخل ستة من بين الموقوفين في إضراب عن الطعام أول الأربعاء.
ويرفض السجناء قرار المحكمة إجراء جلسات المحاكمة عن بعد عبر تقنية الفيديو. وكان معظمهم رفض حضور الجلسة الأولى قبل شهر من سجن إيقافهم في المرناقية.
وقال رياض الشعيبي السياسي المعارض والمستشار لزعيم حزب حركة النهضة الإخوانية راشد الغنوشي، لوكالة الأنباء «نرفض قرار المحكمة تمديد المحاكمة عن بعد. هذه محاكمة سياسية».
وقال أيضا الناشط السياسي المعارض عز الدين الحزقي والد القيادي البارز بـ»بجبهة الخلاص الوطني» الموقوف جوهر بن مبارك، لـ(د ب أ) «نرفض محاكمة دون حضور السياسيين. نحن نطالب بأبسط حقوق المحاكمة العادلة».
ويلاحق في قضية التآمر على أمن الدولة، 40 شخصا، من بينهم قياديون بارزون من المعارضة، من جبهة الخلاص الوطني وحركة النهضة الإسلامية بالإضافة إلى سياسيين مستقلين.

اجتماع موسع للجنة الوزارية العربية حول غزة مع روسيا والصين والاتحاد الأوروبي

القاهرة (د ب أ) -

شارك وزير الخارجية والهجرة المصري بدر عبد العاطي، يوم الجمعة، في اجتماع موسع للجنة الوزارية العربية الإسلامية حول غزة مع روسيا والصين والاتحاد الأوروبي وأيرلندا والنرويج وسلوفينيا وإسبانيا، وذلك على هامش مشاركته في منتدى أنطاليا الدبلوماسي.
وشدد عبد العاطي على أولوية وقف إطلاق النار والعمل على استدامة اتفاق 19 يناير/كانون الثاني الماضي، وكذلك أهمية البدء في تنفيذ المرحلة الثانية من الاتفاق، بحسب بيان للمتحدث باسم الخارجية المصرية.
كما تناول الخطة العربية-الإسلامية لإعادة الإعمار ومؤتمر التعافي المبكر وإعادة الإعمار المقرر عقده بمصر، الذي سيركز على تنفيذ الخطة التي تم اعتمادها عربياً واسلامياً ومن أطراف دولية أخرى.
وحرص عبد العاطي على استعراض رؤية مصر لسبل إنجاح المؤتمر وورش العمل المنبثقة عنه، بما في ذلك التركيز على دور القطاع الخاص وآليات التمويل، فضلاً عن الشق السياسي المتعلق بالتعامل مع موضوعات الحوكمة والأمن في غزة كتدريب عناصر الشرطة الفلسطينية لإعادة نشرهم بالقطاع.
وتناول الاجتماع أهمية تمكين لجنة إدارة شؤون غزة من الحفاظ على الوحدة بين الضفة وغزة والقدس الشرقية، مبرزاً الأولوية التي تتمتع بها عملية التعافي المبكر لاستئناف الخدمات الحيوية في القطاع والحفاظ على حق الفلسطينيين في البقاء على أرضهم.
كما تم التأكيد على أهمية مؤتمر حل الدولتين المقرر عقده في نيويورك في يونيو/حزيران القادم برئاسة مشتركة لفرنسا والسعودية، والعمل على خلق الأفق السياسي لتنفيذ حل الدولتين بما يسهم في تحقيق الأمن والاستقرار بالمنطقة.

بمشاركة دولية واسعة

انطلاقة قوية لمنافسات أبوظبي جراند سلام للجوجيتسو في لندن

لندن- وام:

انطلقت يوم الجمعة في صالة "كوبر بوكس أرينا" بالعاصمة البريطانية لندن، منافسات اليوم الأول من بطولة "أبوظبي جراند سلام" للجوجيتسو، التي تنظمها رابطة أبوظبي لمحترفي الجوجيتسو AJP، بمشاركة نخبة من اللاعبين واللاعبات من مختلف دول العالم بإجمالي 1509 لاعبين ولاعبات من 72 دولة، من بينهم أكثر من 50 لاعبا ولاعبة من الأندية والأكاديميات الإماراتية.

وخصصت منافسات اليوم الأول لفئة الهواة من حملة الأحزمة الأبيض والأزرق، حيث شهدت نزالات قوية ومنافسات حماسية تعكس مدى التطور والانتشار العالمي للعبة الجوجيتسو، وزيادة الإقبال عليها في مختلف القارات.

وتتواصل البطولة حتى غد يوم الأحد، حيث يشهد اليوم الثاني منافسات فئي الأساتذة والناشئين في مختلف الأحزمة، فيما يخصص اليوم الثالث لفئة المحترفين من حملة الأحزمة البنفسجي والبني والأسود، وسط حضور جماهيري لافت وتغطية إعلامية دولية واسعة.

وقال رودريجو فاليريو، مدير العمليات في رابطة أبوظبي لمحترفي الجوجيتسو، في تصريح لوكالة أنباء الإمارات /وام/: "بطولة لندن جراند سلام واحدة من المحطات الأكثر زخماً في سلسلة بطولاتنا العالمية، وتشهد هذه النسخة مشاركة قياسية من حيث عدد اللاعبين والدول. البطولة تعكس التزامنا المستمر بتطوير رياضة الجوجيتسو حول العالم، وخلق بيئة تنافسية حقيقية تعزز مكانة أبوظبي كعاصمة عالمية لهذه الرياضة".

وأضاف: "تحظى هذه البطولة بأهمية خاصة في التصنيف العالمي المعتمد من AJP، حيث تمنح الفائزين بالمراكز الأولى في مختلف الفئات 3000 نقطة تصنيفية مؤثرة في الترتيب السنوي، وتساعد اللاعبين على التقدم في سلم الاحتراف والمشاركة في بطولات النخبة".

منتخبنا الوطني للناشئين يتأهل إلى كأس العالم في قطر 2025

الطائف-وام :

تأهل منتخبنا الوطني لكرة القدم كأس العالم للناشئين في قطر 2025، اثر صعوده إلى الدور ربع النهائي من كأس آسيا للناشئين تحت 17 عاما والمقامة حاليا في الطائف بالمملكة العربية السعودية. وجاء تأهل المنتخب الوطني بعد تعادله مع منتخب فيتنام 1-1 مساء الخميس في الجولة الثالثة للمجموعة الثانية على استاد مدينة الملك فهد الرياضية ليرفع رصيده إلى 4 نقاط. وجاء هدف منتخبنا الوطني عن طريق هزاع فيصل في الدقيقة 87. وتتأهل المنتخبات الثمانية الأوائل في البطولة، لتنضم إلى قطر مستضيفة البطولة، والتي تقام لأول مرة بمشاركة 48 منتخباً .

رقية المرزوقي تحرز برونزية «سباق الميل» في الألعاب الخليجية

مسقط -وام:

أحرزت الإمارات ممثلة في رقية المرزوقي عداءة منتخبنا الوطني لألعاب القوى برونزية منافسات سباق الميل في الألعاب الخليجية الشاطئية بمسقط، بينما توجت مملكة البحرين بالميداليتين الذهبية والفضية.

وشهدت منافسات سباق الميل للرجال مشاركة سعود الزعابي، بينما شارك سالم البلوشي في مسابقة الوثب الثلاثي.

وارتفع حصاد الإمارات في الدورة إلى 6 ميداليات بواقع 3 ذهبيات عن طريق عبدالله ناصر الحمادي بذهبيتي الطيران الشراعي (النزول على الهدف،

أحمد بن حمدان:

إنجازات «الشراع» الخليجية دافع كبير للبطولات العالمية

مسقط-وام:

قال الشيخ أحمد بن حمدان آل نهيان رئيس اتحاد الإمارات للشراع والتجديف الحديث، إن صدارة منتخبنا الوطني لمنافسات الشراع في دورة الألعاب الخليجية الشاطئية الثالثة « مسقط 2025»، تتوج الجهود الاستراتيجية في إعداد وتأهيل أبطال المنتخب وتعد دافعاً كبيراً لإنجازات جديدة في الدورات الأولمبية والبطولات العالمية.

وأثنى الشيخ أحمد بن حمدان آل نهيان في تصريح له على الإنجاز الكبير لأبطال الإمارات في رياضة الشراع، بحصد 11 ميدالية ملونة، من بينها 6 ذهبيات و3 فضيات وبرونزيتان، في فئات في فئات الأوبتمست وألكا 4، و6، و7.

وتوجه رئيس اتحاد الإمارات للشراع والتجديف الحديث بالتهنئة إلى مجلس إدارة اللجنة الأولمبية الوطنية، برئاسة سمو الشيخ منصور بن محمد بن راشد آل مكتوم للنتائج التي حققها وفد الإمارات، والمستويات العالية للاعبي ولاعبات الإمارات في دورة الألعاب الخليجية.

وشارك الشيخ أحمد بن حمدان آل نهيان في مراسم تتويج أبطال الإمارات أمس، بحضور سعادة اللواء الدكتور محمد المر رئيس اتحاد الإمارات لألعاب القوى، وفهد عبدالله بن جمعة نائب رئيس الاتحاد.

اليوم.. انطلاق الجولة الثالثة من بطولة دبي للسفن الشراعية 60 قدماً

دبي - الوحدة:

تنطلق اليوم السبت على شواطئ دبي فعاليات الجولة الثالثة من بطولة دبي للسفن الشراعية المحلية فئة 60 قدماً، والتي ينظمها نادي دبي الدولي للرياضات البحرية ضمن أجندة الموسم الرياضي البحري 2024-2025.

ويشهد السباق مشاركة أكثر من 80 سفينة تتنافس على المراكز الأولى، حيث تصطف جميعها عند خط البداية قبالة الواجهة البحرية لإمارة دبي، لتنطلق بعد رفع العلم الأخضر باتجاه خط النهاية أمام فندق برج العرب، قاطعة مسافة تمتد إلى 20 ميلاً بحرياً.

وكان نادي دبي الدولي للرياضات البحرية قد نظم سباقي الجولتين الأولى والثانية ضمن البطولة، حيث توّج طاقم السفينة «أطلس 12» بلقب الجولة الأولى،

حمدان بن مبارك يهنئ منتخب الناشئين لكرة القدم بتأهله إلى كأس العالم

أبوظبي-وام:

هنأ معالي الشيخ حمدان بن مبارك آل نهيان رئيس اتحاد الإمارات لكرة القدم منتخب الإمارات تحت 17 سنة بمناسبة تأهله إلى نهائيات كأس العالم للناشئين التي تقام في دولة قطر2025، مشيداً بجهود الجهاز الفني والإداري واللاعبين.

وثمن معاليه جهود جميع من عمل على إعداد منتخب الناشئين بالصورة التي مكنّته من تحقيق أهدافه في بطولة كأس آسيا المقامة حاليا في المملكة العربية السعودية وأعرب عن سكره الأندية على تعاونها.

وعبّر معالي رئيس الاتحاد عن سعادته بميلاد جيل جديد من اللاعبين الموهوبين الذين سيكونون من الركائز الأساسية للمنتخبات الوطنية، متمنيا لمنتخب الناشئين التوفيق في الدور ربع النهائي للبطولة.

وقال معالي الشيخ حمدان بن مبارك إن اتحاد الإمارات لكرة القدم سيوفر أفضل الظروف لمنتخب الناشئين من أجل الاستعداد الملائم لكأس العالم وأضاف :»سنعمل على إعداد المنتخب بطريقة تُمكنه من مواجهة التحديات في المونديال، وتعينه على أداء دوره بصورة جيدة».

الشقيقان عبد الله ومحمد الكربي يتصدران فئة النجمتين في دولية «قفز الحواجز»

أبوظبي-وام:

تصدر الشقيقان، محمد وعبد الله حمد الكربي، منافستي البطولة الدولية لقفز الحواجز «فئة النجمتين» التي انطلقت الأولى منها صباح الجمعة بالتزامن مع الحدث الرئيسي، بطولة كأس صاحب السمو رئيس الدولة لقفز الحواجز من فئة خمس نجوم في نسختها الـ 14، بنادي أبوظبي للفروسية، وتختتم يوم غد الاحد.

وتحقق الفوز في افتتاحية بطولة النجمتين نتيجة قفزات مميزة للفارس محمد حمد الكربي على صهوة الجواد «إدلوايس دو غروم»، بزمن قدره 23.93 ثانية، في منافسة المرحلتين الخاصة برعاية نادي أبوظبي للفروسية، بحواجز ارتفاعها 130 سم، بمشاركة 66 فارساً وفارسة.

وتصدر الفارس عبد الله حمد الكربي ثاني منافسات البطولة الدولية من فئة النجمتين، والتأهيلية الأولى لجائزتها الكبرى، بمواصفات الجولة الواحدة، برعاية (أيه أم إي أيه باور)، بحواجز ارتفاعها 140 سم، بمشاركة 36 فارساً وفارسة، مسجلاً 55.39 ثانية.

«العين للفروسية» يتوج الفائزين في «السباق الختامي للخيول العربية»

العين-وام:

توج نادي العين للفروسية والرماية الفائزين في السباق الختامي للخيول العربية والمؤلف من 9 أشواط، بمشاركة 134 خيلاً، وبلغت إجمالي جوائزه 570 ألف درهم.

تصدرت المهرة «روفان أي دبليو»، لياس للسباقات، بإشراف ايريك ليمارتنيل، وقيادة جولس موبيان، الشوط الثالث لمسافة 1800 متر للخيول المبتدئة عمر 4 سنوات فما فوق (إنتاج الإمارات)، وجوائزه 40 ألف درهم، مسجلة 2:07:52 دقيقة.

وحقق «نبراس»، الفوز الثاني لخيول ياس للسباقات، في الشوط الثامن لمسافة 1400 متر، بإشراف إيريك ليمارتنيل، وقيادة جولس موبيان، لخيول التكافؤ عمر 4 سنوات فما فوق «تصنيف صفر الى 70 «، وجوائزه 70 ألف درهم، بزمن وقدره 1:36:75 دقيقة.

وهيمن «آر أكس بيرن»، لمالكه لوكال كريبتر ريسنج، بإشراف مصبح المهيري، وقيادة سلفستر دي سوسا، على صدارة الشوط الأول لمسافة 2000 متر على لقب كأس العين «قوائم» للخيول العربية عمر 4 سنوات فما فوق، وجوائزه 100 ألف درهم، مسجلاً 2:17:59 دقيقة.

وتفوق «إتش كي أسد»، لحمد عبد الرحمن كايد، بإشراف أحمد المحيربي، وقيادة ريتشارد مولن، في الشوط الثاني لمسافة 1800 متر للخيول المبتدئة عمر 4 سنوات فما فوق (إنتاج الإمارات)، وجوائزه 40 ألف درهم، محققاً 2:09:03 دقيقة. وكان الفوز من نصيب «أف محير»، لخالد خليفة النابودة، بإشراف أرنست اورتيل، وقيادة الكساندر دا سيلفا، في الشوط الرابع لمسافة 1800 متر لخيول التكافؤ تصنيف» صفر إلى 90»، في عمر 4 سنوات فما فوق، وجوائزه 70 ألف درهم، بزمن وقدره 2:04:5 دقيقة.

تتمات.. تتمات.. تتمات.. تتمات.. تتمات.. تتمات.. تتمات.. تتمات.. تتمات.. تتمات..

الإمارات ترسل

وثمّن معالي يو سو ثين، رئيس وزراء منطقة يانغون، الجهود الإنسانية المقدمة من دولة الإمارات إلى جمهورية ميانمار، معربًا عن بالغ شكره وتقديره لصاحب السمو الشيخ محمد بن زايد آل نهيان رئيس الدولة "حفظه الله"، على هذا الدعم الكريم والوقوف إلى جانب شعب ميانمار في هذه الظروف الصعبة، مؤكدًا أن هذه المبادرة تعكس عمق العلاقات الإنسانية وروح التضامن التي تميز دولة الإمارات في تعاملها مع الأزمات العالمية.

وتجسد هذه الجهود القيم الإنسانية الراسخة لدولة الإمارات، وحرصها الدائم على الوقوف إلى جانب الشعوب المتضررة، وتقديم الدعم اللازم لتخفيف معاناتهم، مما يعزز مكانتها رمزا للعطاء والتضامن الإنساني على المستوى الدولي

قرقاش يشيد

وقال الدكتور أنور قرقاش المستشار الدبلوماسي لصاحب السمو رئيس الدولة: «أداء متميز للدبلوماسية والفريق القانوني الإماراتي في محكمة العدل الدولية في مواجهة اتهامات ملفقة وضعيفة هدفها الاستعراض الإعلامي».

وأضاف قرقاش في تغريدة عبر حسابه الرسمي على منصة «إكس»: «الأهم أن تدرك حكومة الجيش السوداني أن الاستحقاق الحقيقي هو استقرار السودان، عبر استعجال وقف هذه الحرب ومسار سياسي يحفظ وحدة البلاد وأرواح مواطنيها»..

بيئة أبوظبي

وأكدت هيئة البيئة - أبوظبي أن إصدار القرار يأتي في إطار تطوير المنظومة التشريعية المتعلقة بالحفاظ على عناصر البيئة المختلفة في الإمارة بما في ذلك المياه الجوفية الأمر الذي يساهم في التصدي للآثار البيئية السلبية المحتملة التي يمكن أن تنشأ نتيجة الإفراط في استهلاكها والممارسات غير المستدامة المتعلقة باستخدامات هذه المياه وغيرها من الأنشطة.

وتعمل الهيئة على تطبيق متطلبات القرار في الإمارة بالتنسيق والتعاون مع الشركاء الاستراتيجيين وبالاستناد إلى إجراءات منهجية ومنظمة من شأنها أن تسهم في تحقيق الأهداف المرجوة من هذا القرار.

جمعية الصحفيين

وقالت فضيلة المعيني رئيسة جمعية الصحفيين الإماراتية أن هذا الموقف لا يعبر بأي حال من الأحوال عن العلاقة الأخوية التي تجمع دولة الإمارات بالشعب السوداني الشقيق،

الذي يعيش على أرض الدولة ويتمتع بكافة الحقوق والرعاية والاحترام، مشيرة إلى أن دولة الإمارات كانت من أوائل الدول التي فتحت أبوابها لاستضافة الأشقاء من السودان، ومنحتهم الإقامة بشكل سريع لتخفيف معاناتهم، وقدمت لهم وما زالت تقدم كل أشكال الدعم والمساندة.

وأشادت المعيني على الموقف الواضح والمسؤول الذي عبّر عنه وفد دولة الإمارات خلال جلسة المحكمة، والذي أكد أن الدعوى المقدّمة تفتقر لأي أساس قانوني، وأن مشاركة الإمارات في الجلسة جاءت احتراماً لمبادئ العدالة، ولتوضيح الحقائق ودحض الافتراءات.

وقالت المعيني «إن دولة الإمارات كانت وستبقى تؤيد السلام العادل والشامل كما عهدناها في كل الأزمات.. وتدافع عن حق الشعوب في العيش برخاء وسلام وكرامة، وهو مبدأ ثابت في سياساتها

الداخلية والخارجية، وقيمة راسخة في نهج قيادتها الرشيدة.»

واختتمت المعيني تصريحها بالتأكيد على أن جمعية الصحفيين الإماراتية تقف خلف القيادة الحكيمة لدولة الإمارات في مواجهتها لهذه الادعاءات الزائفة.

الشركات الاكثر صعودا

اسم الشركة	بنك الإمارات للاستثمار	الرمز كوربوريشن	أم القيوين للاستثمار	إي أند	طيران أبوظبي
سعر	84.85	1.20	0.93	16.68	5.24
تغير(٪)	14.20	10.09	2.67	2.96	2.75

خام برنت 63.46

«راكز» تعزز العلاقات الاقتصادية بين الإمارات وبريطانيا

لندن ـ (وام):

تصدرت هيئة مناطق رأس الخيمة الاقتصادية «راكز»، مشهد تعزيز العلاقات الاقتصادية بين دولة الإمارات والمملكة المتحدة، من خلال رعايتها الرئيسية لحفل الاستقبال الذي نظمته غرفة التجارة البريطانية في دبي، بالعاصمة البريطانية لندن، وذلك ضمن جهودها المستمرة لدعم التعاون التجاري والاستثماري بين البلدين.

واستقطب الحدث نخبة من كبار التنفيذيين وقادة الأعمال من مختلف القطاعات في المملكة المتحدة، ضمن سلسلة من الفعاليات التي تنظمها الغرفة لتعزيز حضور الشركات البريطانية في دولة الإمارات ومنطقة الشرق الأوسط.

ويأتي تنظيم هذا اللقاء في وقت تشهد فيه المنطقة اهتماما متزايدا من مجتمع الأعمال البريطاني، حيث يشكل المواطنون البريطانيون أكثر من 30% من الأعضاء الجدد في غرفة التجارة البريطانية في دبي خلال العام الماضي، بعد انتقالهم إلى دولة الإمارات بهدف توسيع أعمالهم.

وتعكس رعاية «راكز» لهذا الحدث التزامها المتواصل بالتوسع الدولي، لا سيما في السوق البريطانية وتسليط الضوء على الإمكانيات الواعدة التي توفرها إمارة رأس الخيمة للشركات البريطانية ، كما يعزز الحدث الشراكة الإستراتيجية الموقعة بين «راكز» وغرفة التجارة البريطانية في دبي في العام الماضي، والتي تهدف إلى دعم دخول الشركات البريطانية إلى سوق رأس الخيمة وتقديم التسهيلات اللازمة لنمو أعمالها.

وقالت كايتي هولمز الرئيس التنفيذي لغرفة التجارة البريطانية في دبي، إن «راكز» تعد شريكا فاعلا للغرفة منذ عام 2016، ومع تزايد اهتمام أعضاء الغرفة بإمكانات رأس الخيمة تم توقيع مذكرة تفاهم لتعزيز الدعم الموجه للشركات البريطانية التي تتوسع في الإمارة، منوهة بالشراكة مع «راكز» التي تلعب دورا محوريا في تعزيز التجارة بين المملكة المتحدة والإمارات.من جانبه أكد رامي جلاد الرئيس التنفيذي لمجموعة "راكز"، أهمية العلاقة المتنامية بين البلدين ، مشيرا إلى أن العلاقات تشهد مع المملكة المتحدة نموا مستمرا في مختلف المجالات، من التجارة والابتكار إلى الاستدامة في ظل أن رأس الخيمة تعد اليوم وجهة جاذبة للشركات البريطانية بفضل موقعها الإستراتيجي وبيئتها الاستثمارية الداعمة، والبنية التحتية المتطورةوقال إن «راكز» تدعم أكثر من 2200 شركة بريطانية، من الشركات الناشئة إلى المؤسسات العالمية، لافتا إلى أن مثل هذه الفعاليات تمثل منصة مثالية لتعزيز الحوار وبناء علاقات مثمرة تفتح آفاقاً جديدة للنمو المشترك.

الذهب يسجل مستوى قياسيًا جديدًا بدعم من مخاوف الأسواق وبيانات التضخم

سنغافورة ـ (وكالات):

سجلت أسعار الذهب ارتفاعًا تاريخيًا جديدًا يوم الجمعة، مدعومة بزيادة الإقبال على الملاذات الآمنة في ظل المخاوف الاقتصادية وبيانات التضخم الأخيرة.

وارتفع سعر الذهب في المعاملات الفورية بنسبة 1% ليصل إلى 3205.53 دولار للأوقية، بعدما لامس أعلى مستوى له على الإطلاق عند 3217.43 دولار في وقت سابق من الجلسة، محققًا مكاسب أسبوعية تجاوزت 5%.

المغرب يستقبل 4 ملايين سائح خلال الربع الأول من 2025

الرباط ـ (وام):

أعلنت وزارة السياحة والصناعة التقليدية والاقتصاد الاجتماعي والتضامني في المغرب، أن المملكة المغربية استقبلت أربعة ملايين سائح خلال الربع الأول من 2025، مسجلة بذلك نمواً ملحوظاً بنسبة 22% مقارنة بالفترة ذاتها من السنة الماضية.

وذكرت وكالة الأنباء المغربية ، نقلا عن الوزارة أن هذه النتائج تعزز مكانة المغرب كإحدى أبرز الوجهات السياحية العالمية، وذلك على مدار السنة.

قمة "AIM" للاستثمار 2025 تختتم أعمالها في أبوظبي

أبوظبي ـ (الوحدة):

اختتمت قمة "AIM" للاستثمار 2025 دورتها الرابعة عشرة، بعد ثلاثة أيام حافلة بالنقاشات المتخصصة، والاجتماعات الوزارية، والمنتديات العالمية، والمعارض الابتكارية، وجلسات التواصل التي احتضنها مركز أبوظبي الوطني للمعارض.جمعت القمة نخبة من القادة وصناع القرار والمستثمرين لمناقشة أحدث تطورات المشهد الاستثماري العالمي، واستعراض التحديات الراهنة والمستقبلية ، وتوحيد الجهود الدولية لإيجاد حلول مستدامة تسهم في بناء اقتصاد عالمي أكثر توازناً واستقراراً.شهد الحدث الاستثماري العالمي الذي تم تنظيمه بدعم من وزارة الاقتصاد ووزارة الصناعة والتكنولوجيا المتقدمة ووزارة الاستثمار، تحت شعار "خارطة مستقبل الاستثمار العالمي: الاتجاه الجديد للمشهد الاستثماري العالمي، نحو نظام عالمي متوازن" حضور 15.831 شخصية متميزة من 181 دولة ، شمل 207 مسؤولين حكوميين رفيعي المستوى منهم 9 رؤساء حكومات و74 وزيرا إلى جانب 1.385 متحدثا في431 جلسة حوارية و11 ورشة عمل علاوة على 435 من ممثلي وسائل الإعلام.ضم الحدث 588 عارضًا إلى جانب 12.341 اجتماعًا ."B2B، G2B.G2G"، مما يبرز دوره منصة رئيسية للتواصل وفتح الفرص التجارية.وجرى تنظيم 13 اجتماعًا مستديرًا و34 فعالية جانبية من منتديات محلية وإقليمية ودولية وتوقيع 47 مذكرة تفاهم "MoUs"، مما يعكس دور الحدث محفزا للتعاون الاستراتيجي والشراكات الاستثمارية العالمية.وقال معالي الدكتور ثاني بن أحمد الزيودي، وزير دولة للتجارة الخارجية ورئيس قمة "AIM" إن نجاح دورة هذا العام من قمة "AIM" للاستثمار يشكل محطة فارقة في مسيرة هذه المنصة العالمية في ظل ما شهدته من حضور غير مسبوق لرؤساء دول ووزراء وصنّاع قرار، إلى جانب مشاركة نوعية من كبرى المنظمات العالمية، ما يعكس المكانة المتزايدة التي تحتلها دولة الإمارات مركزاً عالمياً للحوار الاقتصادي وصناعة الفرص الاستثمارية.وأضاف أن نجاح القمة هذا العام يأتي في وقت تسجل فيه دولة الإمارات إنجازات تاريخية في قطاع التجارة الخارجية و بلغ إجمالي التجارة غير النفطية للدولة مستويات قياسية تعكس عمق الثقة العالمية بمنظومتنا الاقتصادية، وكفاءة السياسات التجارية التي ننتهجها.من جانبه قال داوود الشيزاوي مؤسسة "AIM" العالمية إن نجاح قمة "AIM" للاستثمار 2025 يمثل تتويجاً لرؤية استراتيجية عملنا عليها طويلاً في مؤسسة"AIM" العالمية لتطوير منصة عالمية تجمع بين الفكر، والقرار.

افتتاح مكتب تمثيلي لمنطقة عجمان الحرة في تركيا

اسطنبول ـ (الوحدة):

افتتح سعادة إسماعيل النقي، المدير العام لهيئة المناطق الحرة في عجمان، المكتب التمثيلي الجديد لمنطقة عجمان الحرة - أحد الأذرع الاستثمارية للهيئة - في مدينة اسطنبول بجمهورية تركيا، وذلك في خطوة استراتيجية تعكس الطموحات العالمية للهيئة وتوجهاتها نحو التوسع الدولي.شهد حفل الافتتاح سعادة سعيد المهيري، القنصل العام لدولة الإمارات العربية المتحدة في اسطنبول، إلى جانب عدد من المسؤولين ورجال الأعمال والمستثمرين.يُعد افتتاح المكتب التمثيلي محطة رئيسية في مسيرة منطقة عجمان الحرة نحو تعزيز حضورها على الساحة الدولية، وترسيخ الشراكة الاقتصادية المتنامية بين دولة الإمارات وجمهورية تركيا.يهدف هذا التوسع إلى بناء جسور حيوية تُمكّن من استكشاف فرص الأعمال والاستثمار بين تركيا وإمارة عجمان، بما يسهم في تسهيل وصول رواد الأعمال والمستثمرين إلى السوق الإماراتي، وتوسيع أنشطتهم على المستويين الإقليمي والعالمي.وبهذه المناسبة.

«الاتحاد للطيران» تنقل 5 ملايين مسافر خلال الربع الأول

أبوظبي ـ (وام):

نقلت الاتحاد للطيران 5 ملايين مسافر خلال الربع الأول، وفقاً للنتائج الأولية لحركة المسافرين لشهر مارس التي كشفت عنها اليوم.وذكر بيان للناقلة اليوم أن "الاتحاد للطيران" نقلت 1.6 مليون مسافر خلال مارس بزيادة 14% عن الفترة نفسها من العام الماضي وسجّلت متوسط عامل حمولة بلغ 87% في الربع الأول من العام، مقابل 86% في الفترة نفسها من 2024، مع تعزيز القدرة الاستيعابية، وزيادة حجم الأسطول بنسبة 10%.وقال أنطونوالدو نيفيس، الرئيس التنفيذي للاتحاد للطيران إن حركة المسافرين شهدت المزيد من النمو القوي عبر استقبال حوالي 20 مليون مسافر خلال 12 شهرا وذلك حتى نهاية مارس 2025.وأضاف أن الشهر الماضي وحده شهد الإعلان عن تشغيل رحلات إلى وجهتين جديدتين إلى جانب زيادة عدد الرحلات إلى وجهات أخرى، ليصل عدد الوجهات التي من المقرر تسيير رحلات إليها خلال 2025 إلى 16 وجهة.

«مصدر» توقع اتفاقيتي تطوير محطات طاقة شمسية عائمة في إندونيسيا

أبوظبي ـ (الوحدة):

أعلنت شركة أبوظبي لطاقة المستقبل «مصدر» وشركة الكهرباء الوطنية الإندونيسية «بي تي بي إل إن» (بيرسيرو) توقيع اتفاقيتين لتطوير محطات طاقة شمسية عائمة في إندونيسيا التي تعد أكبر أسواق الطاقة في منطقة جنوب شرق آسيا، وذلك على هامش زيارة دولة قام بها فخامة برابوو سوبيانتو، رئيس جمهورية إندونيسيا إلى دولة الإمارات مؤخرا.شملت الاتفاقيتان توقيع مذكرة تفاهم لتطوير محطة طاقة شمسية عائمة عند سد «جاتيجيدي» في مقاطعة جاوة الغربية،وذلك بعد نجاح «مصدر» في تقديم أدنى سعر تكلفة ضمن برنامج المناقصات لمشروع «هياجونيسيا 2023». ومن المقرر بدء عمليات تطوير المحطة خلال العام الجاري، على أن يستكمل في 2027. ووقعت «مصدر» و«بي إل إن» أيضاً «اتفاقية مبادئ» لبحث إمكانية توسعة محطة شيراتا للطاقة الشمسية العائمة البالغةقدرتها 145 ميجاواط وتم تشغيل المرحلة الأولى من المشروع في شهر نوفمبرمن عام 2023. وقّع الاتفاقيتين كل من محمد جميل الرمحي، الرئيس التنفيذي لشركة «مصدر»، والدكتور دارماوان براسودجو، الرئيس التنفيذي لشركة «بي تي بي إل إن» (بيرسيرو).تأتي الاتفاقيتان في إطار مواصلة وتعزيز علاقات الشراكة والتعاون بين دولة الإمارات وجمهورية إندونيسيا، ومن شأنها الإسهام في دعم تحقيق هدف إندونيسيا الوصول إلى الحياد المناخي بحلول 2050.كان الرئيس الإندونيسي برابوو سوبيانتو قد أعلن العام الماضي عن خطط تهدف إلى إضافة 75 جيجاواط من الطاقة المتجددة على مدار الخمسة عشر عاماً القادمة في إطار عملية تحول إندونيسيا إلى اقتصاد منخفض الكربون.وأنشأت الحكومة صندوق «دانانتارا إندونيسيا» لإدارة الاستثمارات الاستراتيجية وتعزيز القدرة التنافسية العالمية للشركات الوطنية، ويشمل ذلك شركة الكهرباء الوطنية «بي إلإن».وبهذه المناسبة، قال محمد جميل الرمحي إن تطوير مشروع محطة «جاتيجيدي» والمرحلة الثانية من محطة شيراتا الرائدة عالمياً، يشكل إضافة مهمة إلى شراكتنا مع « بي إل إن» والمشاريع التي نقوم بتطويرها، فضلاً عن الإسهام في تعزيز خبراتنا في مجال مشاريع الطاقة الشمسية العائمة وتعكس الاتفاقيتين التزامنا المتواصل بدعم أهداف إندونيسيا الطموحة في قطاع الطاقة المتجددة، ونتطلع إلى مواصلة العمل والتعاون مع «بي إل إن» لاستكشاف المزيد من الفرص لتطويرمشاريع طاقة متجددة تدعم مسيرة التنمية المستدامة في البلاد».من جهته، قال الدكتور دارماوان براسودجو إن «بي إل إن» ملتزمة بقيادة عملية التحول في قطاع الطاقة بإندونيسيا ، وتسهم هذه الشراكات في دعم الجهود العالمية اللازمة لمواجهة تحديات تغيرالمناخ، ومن شأن توسيع قدراتنا في مجال الطاقة المتجددة، أن يقلل من اعتمادنا على استخدام الوقود الأحفوري، وتعزيزاستقلالية قطاع الطاقة، بالتوازي مع دفع عجلة التنمية الاقتصادية.وبدأت «مصدر» تشغيل محطة «شيراتا» المبتكرة في عام2023 وتُسهم حالياً في تزويد 50 ألف منزل بالكهرباء، وتفادي انبعاث 214 ألف طن من غاز ثاني أكسيدالكربون سنوياً .وفي أعقاب القوانين الصادرة مؤخراً والتي تسمح بزيادة نسبة المسطحات المائية المخصصة لاستخدامات الطاقة المتجددة، وقّعت «مصدر» و«بي إل إن» اتفاقية في عام 2023 للعمل على زيادة القدرة الإنتاجية لمحطة «شيراتا» والتي تأتي عقب الانتهاء بنجاح من دراسات الجدوى الخاصة بمشروع التوسعة. تعد إندونيسيا أكبر أرخبيل في العالم يضم أكثر من 17 ألف جزيرة، وما يزيد على 600 بحيرة طبيعية وحوض مائي وتمتلك مقومات إنشاء مزيد من محطات الطاقة الشمسية العائمة. وتعتبر إندونيسيا شريكاً استراتيجياً رئيسياً لشركة «مصدر» في منطقة جنوب شرق آسيا حيث تمتلك محفظة متنوعة من المشاريع، من ضمنها استثمار استراتيجي في عام 2023 سجّل دخول «مصدر» قطاع الطاقة الحرارية الأرضية.كما افتتحت«مصدر» مكتباً لها في العاصمة الإندونيسية جاكرتا عام2021 لتعزيز أواصر التعاون مع أبرز الشركات العاملة في المنطقة.واستطاعت شركة «مصدر» تحقيق زيادة كبيرة في إجمالي القدرة الإنتاجية لمحفظة مشاريعها بنسبة بلغت 150% لترتفع من 20 جيجاواط في عام 2022 إلى 51 جيجاواط مع نهاية عام2024.وتطور «مصدر» مشاريع ولديها شراكات استثمارية في أكثر من 40 دولة حول العالم، مع تطلعات لتعزيز القدرة الإنتاجية لمحفظة مشاريعها في قطاع الطاقة المتجددة لتصل إلى 100 جيجاواط بحلول عام 2030.

«إي آند» تطلق خدمة استمرارية الأعمال

أبوظبي ـ (وام):

أطلقت مجموعة «إي آند» خدمة استمرارية الأعمال وذلك على هامش القمة العالمية لإدارة الأزمات والطوارئ 2025 التي نظمتها الهيئة الوطنية لإدارة الطوارئ والأزمات والكوارث.تُعد هذه الخدمة حلاً متكاملاً يساعد المؤسسات على تحديد التهديدات المحتملة وتطوير آليات استجابة فعّالة، مما يمكّنها من تعزيز جاهزيتها التشغيلية وكفاءتها المؤسسية.وتسهم هذه الخدمة في حماية المؤسسات من خلال استعادة العمليات وضمان استمراريتها ضمن إطار زمني محدد مسبقاً.و توفّر خدمة استمرارية الأعمال إطار عمل متكاملا مصمماً لتلبية احتياجات المؤسسات في مختلف القطاعات الحيوية، بما في ذلك الجهات الحكومية والاتحادية والقطاع الخاص مما يضمن استمرار العمليات التشغيلية خلال الأزمات، فضلاً عن الامتثال للمتطلبات القانونية والتنظيمية وتقليل التكاليف وتعزيز الأداء العام.وتتيح الخدمة للمؤسسات تحسين تجربة العملاء وتعزيز ثقة شركائها، والتركيز على تحقيق النمو والأهداف الاستراتيجية طويلة المدى.وقال عبدالله راشد السعدي، النائب الأول للرئيس لاستمرارية الأعمال وإدارة الأزمات في «إي آند» إن ضمان استمرارية العمليات لا يقتصر على الأنظمة التشغيلية فحسب، بل يمتد إلى حماية سمعة ومصداقية الشركات خلال الأزمات وقدرتها على مواصلة تقديم خدماتها للعملاء، إذ تُعد المرونة المؤسسية الركيزة الأساسية للابتكار والنمو في عالمنا الرقمي، ومن خلال شراكتنا مع الهيئة الوطنية لإدارة الطوارئ والأزمات والكوارث، نقدم خدمة استمرارية الأعمال كحل شامل لتعزيز استمرارية الأعمال والمرونة المؤسسية، والذي يوفّر للمؤسسات في القطاعين العام والخاص نهجاً متكاملاً يضمن استمرارية العمليات باستخدام أدوات متقدمة تواكب المستقبل، وتمكّن المؤسسات من التكيّف والابتكار والازدهار.وتقدم خدمة استمرارية الأعمال من «إي آند» مجموعة متكاملة من الحلول التي تضمن المرونة التشغيلية واستمرارية الأعمال، بما في ذلك أنظمة إدارة استمرارية الأعمال وخطط إدارة الأزمات والدعم في الامتثال للمتطلبات القانونية والتنظيمية، والحصول على شهادة «آيزو 22301:2019» والمعيار الوطني لنظام إدارة استمرارية الأعمال (NCEMA 7000:2021).

ويشمل هذا الحل أيضاً توفير مواقع التعافي من الكوارث لإدارة الانقطاعات غير المتوقعة، إلى جانب برامج تدريبية متخصصة في استمرارية الأعمال وإدارة الأزمات لتعزيز ثقافة المرونة المؤسسية.

وتوفر مجموعة «إي آند» لعملائها مرونة الاختيار بين الاشتراك في الحل المتكامل أو اختيار مكونات معينة من الخدمات الأساسية.

يشار إلى أن إطلاق خدمة استمرارية الأعمال يأتي امتداداً للاستراتيجية الطموحة التي تتبعها «إي آند» لتزويد المؤسسات بالأدوات اللازمة للتعامل مع التحديات غير المتوقعة. ومن خلال التركيز على تعزيز المرونة التشغيلية واستمرارية الأعمال، تواصل «إي آند» دورها شريكا موثوقا للمؤسسات الساعية لحماية عملياتها وتحقيق النمو المستدام.

ميناء خليفة يستقبل أول سفينة تعمل بالغاز الطبيعي المسال

أبوظبي ـ (الوحدة):

احتفلت «نواتوم البحرية»، العاملة تحت مظلة القطاع البحري والشحن التابع لمجموعة موانئ أبوظبي، باستقبال «محطة أوتوتيرمينال ميناء خليفة» لأول سفينة متعددة الاستخدام تعمل بالغاز الطبيعي المسال لمناولة السيارات والشاحنات، التابعة للمشروع المشترك «يونايتد جلوبال للبضائع المدحرجة»، الذي تم تأسيسه بالتعاون مع شركة «إركبورت» التركية.وباعتبارها أولى عمليات المشروع المشترك، يمثّل وصول سفينة «يو جي آر السمحة» انطلاقة قوية لـ«يونايتد جلوبال للبضائع المدحرجة» في تقديم خدمات لوجستية مستدامة وفاعلة، وعالية السعة لشحن البضائع المدحرجة عبر طرق التجارة العالمية. وستتخذ السفينة من ميناء خليفة مركزاً لها، حيث ستعمل من خلاله على تعزيز ودعم شبكات الشحن الإقليمي.وتتميز هذه السفينة المتطورة بطاقة استيعابية تزيد على 7 آلاف سيارة، موزعة على 12 طابقاً، مما يُعزّز من كفاءة نقل البضائع الثقيلة، ويُسهم في تلبية متطلبات الأسواق المتزايدة في الشرق الأوسط وآسيا ومنطقة البحر الأبيض المتوسط.ومن خلال توظيف تكنولوجيا الدفع بالغاز الطبيعي المسال المتطوّرة، والتصميم الحديث للسفينة، بالإضافة إلى التكامل الاستراتيجي للموانئ ، يقدّم «يونايتد جلوبال للبضائع المدحرجة» للمتعاملين أفضل حلول الشحن الاقتصادية والصديقة للبيئة.كما تتماشى الانبعاثات المنخفضة للسفينة مع أهداف دولة الإمارات في تقليل انبعاثات الكربون، وتعكس التزام الشركاء بتوفير خدمات شحن أكثر نظافة واستدامة.وقال الكابتن عمار مبارك الشيبة، الرئيس التنفيذي للقطاع البحري والشحن، مجموعة موانئ أبوظبي: «يُعد وصول سفينة «يو جي آر السمحة» إلى ميناء خليفة في زيارتها الأولى خطوة نوعية للمشروع المشترك «يونايتد جلوبال للبضائع المدحرجة»، ويعكس ذلك أيضاً استراتيجيتنا للاستثمار في السفن والتقنيات الحديثة التي تسهم في تقليل الأثر البيئي. ومع دخول هذه السفينة إلى الخدمة، فإننا نعمل على تعزيز قدرتنا وكفاءتنا التشغيلية لتقديم أفضل حلول شحن البضائع المدحرجة الموثوقة والتنافسية لشركائنا في جميع أنحاء العالم، وبما يتماشى مع المبادئ البيئية المستدامة».ومن جانبه، قال تولجا إمره جزجين، الرئيس التنفيذي للمشروع المشترك «يونايتد جلوبال للبضائع المدحرجة»: «فخورون بإتمام رحلتنا الأولى بنجاح في ميناء خليفة، والتي تمثل بداية طيبة لشراكتنا الوليدة مع «نواتوم البحرية» في مجال نقل البضائع المدحرجة والخدمات اللوجستية للمركبات الجاهزة. ومن خلال نموذج العمل صديق البيئة الذي طورناه، سنعمل على تقليل التكاليف والحد من التأثير البيئي.

«سيمنز» تستثمر في إنشاء مركز جديد للتحول الرقمي بقطاع السكك الحديدية في النمسا

فيينا ـ (وكالات):

ـ (وام): أعلنت مجموعة «سيمنز» الألمانية استثمار 25 مليون يورو في إنشاء مركز حديث لتطوير تقنيات التحول الرقمي في قطاع السكك الحديدية، من خلال شركتها الفرعية «Siemens Mobility» المتخصصة في تكنولوجيا النقل بالعاصمة النمساوية فيينا.و كشف بيان للشركة عن بدء أعمال البناء في المركز الجديد، الذي سيكون مركز اختبار متقدماً لتقنيات التحول الرقمي في مجال البنية التحتية للسكك الحديدية، واختبار تفاعل أنظمة تكنولوجيا المعلومات المختلفة، مع التركيز بشكل خاص على أعمال البحث العلمي والتطوير وإجراء الاختبارات على مساحة 2500 متر مربع.وتوقعت الشركة تشغيل المركز جزئياً بدءًا من خريف عام 2025، على أن يصل إلى طاقته التشغيلية الكاملة خلال 2026.وقال تانيا كينيجر، الرئيس التنفيذي لشركة «سيمنز موبيليتي»إن «مركز الاختبار الجديد يدفع عجلة التحول الرقمي للسكك الحديدية»، وأوضح أن التطوير يجعل السكك الحديدية وسيلة تنقل اقتصادية أكثر كفاءةً وفعاليةً، بشكل يعود بالنفع على الركاب وشركات السكك الحديدية والبيئة.

ونوه إلى أن مختبر السكك الحديدية الرقمية الجديد، سيلعب دورًا حاسمًا في تنفيذ مشروعين رئيسيين في النمسا.

70 مليار درهم تداولات الأجانب في «أبوظبي للأوراق المالية» وصافي استثماراتهم يقفز 151٪

أبوظبي ـ (وام):

سجّل سوق أبوظبي للأوراق المالية أداءً قوياً خلال الربع الأول من عام 2025 مقارنةً بالفترة ذاتها من عام 2024، مدفوعاً بارتفاع ملحوظ في مؤشرات السيولة والنشاط الاستثماري، لاسيما من قبل المستثمرين الأجانب والمؤسساتيين.وزادت قيمة تداولات المستثمرين الأجانب «بيعاً وشراءً» وفق بيانات السوق، بنسبة تقارب 62.2%، إلى نحو 69.79 مليار درهم خلال الربع الأول من العام الجاري مقارنة بـ43.03 مليار درهم خلال الربع الأول 2024.وحقق صافي الاستثمار الأجنبي نمواً لافتاً بنسبة 151%، حيث قفز من نحو 3.4 مليار درهم إلى أكثر من 8.5 مليار درهم، ما يعكس الثقة المتزايدة للمستثمرين الأجانب في السوق الإماراتي.وارتفعت نسبة مساهمة المستثمرين الأجانب في قيمة التداول خلال الربع الأول من عام 2025 إلى 42% مقارنةً بـ31% في الفترة نفسها من عام 2024 بزيادة قدرها 11 نقطة مئوية.وأظهرت بيانات السوق ارتفاع القيمة السوقية الإجمالية بنسبة تقارب 3.2%، إلى أكثر من 2.93 تريليون درهم في نهاية الربع الأول من 2025، من نحو 2.84 تريليون درهم في نهاية الربع الأول من عام 2024. وشهدت صناديق المؤشرات المتداولة «ETFs» قفزة نوعية، بارتفاع قيمتها السوقية بنسبة 109% إلى نحو 1.64 مليار درهم مقارنة بـ784.4 مليون درهم، مما يعكس تنامي الإقبال على هذا النوع من الأدوات الاستثمارية في السوق. أما على صعيد السيولة، فقد ارتفعت قيمة التداول بنسبة تقارب 21% إلى نحو 83.3 مليار درهم خلال الربع الأول 2025 مقارنة بـ68.95 مليار درهم في الربع من 2024.

9 ٪ تراجعاً في صادرات ستيلانتيس خلال الربع الأول

أمستردام ـ (د ب أ):

أعلنت شركة ستيلانتيس المتعددة الجنسيات للسيارات يوم الجمعة، تراجع صادراتها الموحدة في الربع الأول، مما يعكس في الأساس انخفاض الإنتاج في أمريكا الشمالية ومنطقة أوروبا الموسعة.

وبلغ حجم الصادرات الموحدة في الربع الأول الذي انتهى في 31 مارس/آذار، ما يقدر بـ2ر1 مليون وحدة، مما يمثل تراجعا 9 % عن العام الماضي. وتأثر الإنتاج في أمريكا الشمالية بفترة العطلات المطولة خلال شهر يناير/كانون الثاني، وتأثرت أوروبا بتحول الإنتاج وانخفاض حجم المركبات التجارية الخفيفة.

وتراجعت الشحنات في أمريكا الشمالية بواقع 82 ألف وحدة، أي انخفاض بواقع 20 % على أساس شهري.

ولكن في الولايات المتحدة، شهدت كل من سيارات جيب كومباس وجراند شيروكي ورام 2500/1500 ارتفاع الأحجام أكثر من 10 % في الربع الأول. وبالإضافة إلى ذلك، كانت طلبات التجزئة الجديدة في مارس/آذار في أعلى مستوياتها منذ يوليو/تموز 2023.وانخفضت شحنات أوروبا الموسعة بواقع 47 ألف وحدة تقريبا أو 8 % من العام الماضي.

الوحدة — دائرة التنمية الاقتصادية DEPARTMENT OF ECONOMIC DEVELOPMENT

السبت 12 أبريل 2025 - العدد 15918

إعلان

تعلن دائرة التنمية الاقتصادية بأن السادة/ بقالة دبل ستار - ذ.م.م - ش.ش.و
رخصة رقم: CN - 5512949 قد تقدموا إلينا بطلب:
تعديل رأس المال من 150000 إلى 100000
تعديل الشكل القانوني من/ شركة الشخص الواحد ذ.م.م إلى شركة ذات مسؤولية محدودة
تعديل الشركاء تنازل وبيع/ إضافة فريد العالم نور الاسلام 25٪
تعديل الشركاء تنازل وبيع/ إضافة محمد جياء الدين بابلو محمد محفوظ العالم 59٪
تعديل الشركاء تنازل وبيع/ إضافة محمد منظور الاسلام محمد هارون 16٪
تعديل الشركاء تنازل وبيع/ حذف فريد العالم نور الاسلام
تعديل الاسم التجاري من/ DOUBLE STAR GROCERY - L.L.C S.P.C - بقالة دبل ستار - ذ.م.م - ش.ش.و إلى DOUBLE STAR GROCERY - L.L.C - بقالة دبل ستار - ذ.م.م
فعلى كل من له حق أو اعتراض على هذا الإعلان مراجعة دائرة التنمية الاقتصادية خلال ثلاثون يوماً من تاريخ نشر هذا الإعلان وإلا فإن الدائرة غير مسؤولة عن أي حق أو دعوى بعد انقضاء هذه المدة حيث ستستكمل الإجراءات المطلوبة.

مركز أبوظبي للأعمال - أبوظبي

الوحدة — دائرة التنمية الاقتصادية DEPARTMENT OF ECONOMIC DEVELOPMENT

السبت 12 أبريل 2025 - العدد 15918

إعلان

تعلن دائرة التنمية الاقتصادية بأن السادة/ شموع الورد كوفي شوب
رخصة رقم: CN - 4321593 قد تقدموا إلينا بطلب:
تعديل الاسم التجاري من/ SHUMUE AL-WARD COFFEE SHOP - شموع الورد كوفي شوب إلى CAFE HOUSH HABOBA - كافيه حوش حبوبه
فعلى كل من له حق أو اعتراض على هذا الإعلان مراجعة دائرة التنمية الاقتصادية خلال يوم واحد من تاريخ نشر هذا الإعلان وإلا فإن الدائرة غير مسؤولة عن أي حق أو دعوى بعد انقضاء هذه المدة حيث ستستكمل الإجراءات المطلوبة.

مركز أبوظبي للأعمال - أبوظبي

الوحدة — دائرة التنمية الاقتصادية DEPARTMENT OF ECONOMIC DEVELOPMENT

السبت 12 أبريل 2025 - العدد 15918

إعلان

تعلن دائرة التنمية الاقتصادية بأن السادة/ روزليس بي للزهور
رخصة رقم: CN - 4186507 قد تقدموا إلينا بطلب:
إلغاء رخصة
فعلى كل من له حق أو اعتراض على هذا الإعلان مراجعة دائرة التنمية الاقتصادية خلال أسبوع من تاريخ نشر هذا الإعلان وإلا فإن الدائرة غير مسؤولة عن أي حق أو دعوى بعد انقضاء هذه المدة حيث ستستكمل الإجراءات المطلوبة.

مركز أبوظبي للأعمال - أبوظبي

الوحدة — دائرة التنمية الاقتصادية DEPARTMENT OF ECONOMIC DEVELOPMENT

السبت 12 أبريل 2025 - العدد 15918

إعلان

تعلن دائرة التنمية الاقتصادية بأن السادة/ سوكي للعبايات والازياء - شركة الشخص الواحد ذ.م.م
رخصة رقم: CN - 4948024 قد تقدموا إلينا بطلب:
تعديل الشركاء تنازل وبيع/ إضافة احمد عبدالله سليمان ابو طير 100٪
تعديل الشركاء تنازل وبيع/ حذف علاء خالد محمد قديح
تعديل الاسم التجاري من/ SOUKI ABAYAT & FASHION SOLE PROPRIETORSHIP L.L.C - سوكي للعبايات والازياء - شركة الشخص الواحد ذ.م.م إلى GLOW BUTTERFLY - ABAYA L.L.C - S.P.C - جلو بترفلاي للعبايات - ذ.م.م - ش.ش.و
فعلى كل من له حق أو اعتراض على هذا الإعلان مراجعة دائرة التنمية الاقتصادية خلال يوم واحد من تاريخ نشر هذا الإعلان وإلا فإن الدائرة غير مسؤولة عن أي حق أو دعوى بعد انقضاء هذه المدة حيث ستستكمل الإجراءات المطلوبة.

مركز أبوظبي للأعمال - أبوظبي

الوحدة — دائرة التنمية الاقتصادية DEPARTMENT OF ECONOMIC DEVELOPMENT

السبت 12 أبريل 2025 - العدد 15918

إعلان

تعلن دائرة التنمية الاقتصادية بأن السادة/ عبر الجزيرة لخدمات الشحن ذ.م.م
رخصة رقم: CN - 1033159 قد تقدموا إلينا بطلب:
تعديل الشركاء تنازل وبيع/ إضافة عبدالرؤوف موتانيكات موتانيكات عبدالله 34٪
تعديل الشركاء تنازل وبيع/ إضافة محمد يوسف عبدالغفور بهروزيان العوضي 51٪
تعديل الشركاء تنازل وبيع/ حذف موثانيكات عبدالله ام محي الدين ماستر
تعديل الشركاء تنازل وبيع/ حذف فوزيه يوسف حسن احمد الحمادي
تعديل الاسم التجاري من/ TRANS ISLAND FREIGHT SERVICES - L.L.C. - عبر الجزيرة لخدمات الشحن ذ.م.م إلى TRANS ISLAND FREIGHT SERVICES - L.L.C - عبر الجزيرة لخدمات الشحن - ذ.م.م
فعلى كل من له حق أو اعتراض على هذا الإعلان مراجعة دائرة التنمية الاقتصادية خلال يوم واحد من تاريخ نشر هذا الإعلان وإلا فإن الدائرة غير مسؤولة عن أي حق أو دعوى بعد انقضاء هذه المدة حيث ستستكمل الإجراءات المطلوبة.

مركز أبوظبي للأعمال - أبوظبي

الوحدة — دائرة التنمية الاقتصادية DEPARTMENT OF ECONOMIC DEVELOPMENT

السبت 12 أبريل 2025 - العدد 15918

إعلان

تعلن دائرة التنمية الاقتصادية بأن السادة/ الاشرعة السبعة للعقارات والصيانة العامة - ذ.م.م
رخصة رقم: CN - 1142887 قد تقدموا إلينا بطلب:
تعديل الشكل القانوني من/ شركة ذات مسؤولية محدودة إلى شركة الشخص الواحد ذ.م.م
تعديل الشركاء تنازل وبيع/ إضافة محمد احمد محمد الغرابلي 100٪
تعديل الشركاء تنازل وبيع/ حذف محمد احمد محمد الغرابلي
تعديل الشركاء تنازل وبيع/ حذف محمد جمعه علي بالقيزي الفلاسي
تعديل الاسم التجاري من/ SEVEN SAILS REAL ESTATE - GEN- & ERAL MAINTENANCE - LLC الاشرعة السبعة للعقارات والصيانة العامة - ذ.م.م إلى SEVEN SAILS REAL ESTATE - AND GEN- ERAL MAINTENANCE L.L.C - S.P.C - الاشرعة السبعة للعقارات والصيانة العامة - ذ.م.م - ش.ش.و
فعلى كل من له حق أو اعتراض على هذا الإعلان مراجعة دائرة التنمية الاقتصادية خلال يوم واحد من تاريخ نشر هذا الإعلان وإلا فإن الدائرة غير مسؤولة عن أي حق أو دعوى بعد انقضاء هذه المدة حيث ستستكمل الإجراءات المطلوبة.

مركز أبوظبي للأعمال - أبوظبي

الوحدة — دائرة التنمية الاقتصادية DEPARTMENT OF ECONOMIC DEVELOPMENT

السبت 12 أبريل 2025 - العدد 15918

إعلان

تعلن دائرة التنمية الاقتصادية بأن السادة/ اجيال الرياض للسقالات - ذ.م.م
رخصة رقم: CN - 5705973 قد تقدموا إلينا بطلب:
تعديل الشكل القانوني من/ شركة ذات مسؤولية محدودة إلى شركة الشخص الواحد ذ.م.م
تعديل الشركاء تنازل وبيع/ إضافة السعيد على السيد خليل 100٪
تعديل الشركاء تنازل وبيع/ حذف السعيد علي السيد خليل
تعديل الشركاء تنازل وبيع/ حذف دينا على احمد محمد سالم النحاس
تعديل الاسم التجاري من/ AJYAL AL REIAD SCAFFOLDING - L.L.C - اجيال الرياض للسقالات - ذ.م.م إلى AJYAL AL REIAD - SCAFFOLD - INSTALLATION WORKS - L.L.C S.P.C - اجيال الرياض لاعمال تركيب وفك السقالات - ذ.م.م - ش.ش.و
فعلى كل من له حق أو اعتراض على هذا الإعلان مراجعة دائرة التنمية الاقتصادية خلال يوم واحد من تاريخ نشر هذا الإعلان وإلا فإن الدائرة غير مسؤولة عن أي حق أو دعوى بعد انقضاء هذه المدة حيث ستستكمل الإجراءات المطلوبة.

مركز أبوظبي للأعمال - أبوظبي

الوحدة — دائرة التنمية الاقتصادية DEPARTMENT OF ECONOMIC DEVELOPMENT

السبت 12 أبريل 2025 - العدد 15918

إعلان

تعلن دائرة التنمية الاقتصادية بأن السادة/ بينويس لحلاقة الرجال لمالكتها اندريقويتا باسكوال - شركة الشخص الواحد ذ.م.م
رخصة رقم: CN - 2254325 قد تقدموا إلينا بطلب:
تعديل رأس المال إلى 25000
تعديل الشكل القانوني من/ شركة الشخص الواحد ذ.م.م إلى شركة ذات مسؤولية محدودة
تعديل الشركاء تنازل وبيع/ إضافة اندريقويتا باسكوال جوفي 1٪
تعديل الشركاء تنازل وبيع/ إضافة بيكاش شاندرا داس سوكومار شاندرا داس 99٪
تعديل الشركاء تنازل وبيع/ حذف اندريقويتا باسكوال جوفي
تعديل الاسم التجاري من/ PINOYS GENTS SALOON OWNED BY ENDRIQUETA PASCUAL - SOLE PROPRIETORSHIP L.L.C. - بينويس لحلاقة الرجال لمالكتها اندريقويتا باسكوال - شركة الشخص الواحد ذ.م.م إلى GENTLE BREEZE GENTS SALOON - L.L.C - صالون جنتل بريز للرجال - ذ.م.م
فعلى كل من له حق أو اعتراض على هذا الإعلان مراجعة دائرة التنمية الاقتصادية خلال يوم واحد من تاريخ نشر هذا الإعلان وإلا فإن الدائرة غير مسؤولة عن أي حق أو دعوى بعد انقضاء هذه المدة حيث ستستكمل الإجراءات المطلوبة.

مركز أبوظبي للأعمال - أبوظبي

الوحدة — دائرة التنمية الاقتصادية DEPARTMENT OF ECONOMIC DEVELOPMENT

السبت 12 أبريل 2025 - العدد 15918

إعلان

تعلن دائرة التنمية الاقتصادية بأن السادة/ الزبيل للعبايا و الشيلة - شركة الشخص الواحد ذ.م.م
رخصة رقم: CN - 1720298 قد تقدموا إلينا بطلب:
تعديل الشكل القانوني من/ شركة الشخص الواحد ذ.م.م إلى شركة ذات مسؤولية محدودة
تعديل الشركاء تنازل وبيع/ إضافة عبدالسلام تيكيل عبدالقادر ت ا محمد 85٪
تعديل الشركاء تنازل وبيع/ إضافة كبير ايديادكا محمد محمد ايديادكا من مالك الى شريك
تعديل نسب الشركاء/ كبير ايديادكا محمد محمد ايديادكا من 100٪ إلى 15٪
تعديل الاسم التجاري من/ ALZABEEL SHAILA & ABAYA - SOLE PROPRIETORSHIP L.L.C. - الزبيل للعبايا و الشيلة - شركة الشخص الواحد ذ.م.م إلى ALZABEEL SHAILA AND ABAYA L.L.C - الزبيل للعبايا والشيلة - ذ.م.م
فعلى كل من له حق أو اعتراض على هذا الإعلان مراجعة دائرة التنمية الاقتصادية خلال يوم واحد من تاريخ نشر هذا الإعلان وإلا فإن الدائرة غير مسؤولة عن أي حق أو دعوى بعد انقضاء هذه المدة حيث ستستكمل الإجراءات المطلوبة.

مركز أبوظبي للأعمال - أبوظبي

الوحدة — دائرة التنمية الاقتصادية DEPARTMENT OF ECONOMIC DEVELOPMENT

السبت 12 أبريل 2025 - العدد 15918

إعلان

تعلن دائرة التنمية الاقتصادية بأن السادة/ إمذرو للاستثمار - ذ.م.م - ش.ش.و
رخصة رقم: CN - 5162604 قد تقدموا إلينا بطلب:
تعديل الاسم التجاري من/ EMIZERO INVEST-MENT - L.L.C - O.P.C - إمذرو للاستثمار - ذ.م.م - ش.ش.و إلى EMICAPITAL CONSULTANCY - L.L.C - S.P.C - إميكابيتال استشارات - ذ.م.م - ش.ش.و
فعلى كل من له حق أو اعتراض على هذا الإعلان مراجعة دائرة التنمية الاقتصادية خلال يوم واحد من تاريخ نشر هذا الإعلان وإلا فإن الدائرة غير مسؤولة عن أي حق أو دعوى بعد انقضاء هذه المدة حيث ستستكمل الإجراءات المطلوبة.

مركز أبوظبي للأعمال - أبوظبي

الوحدة — دائرة التنمية الاقتصادية DEPARTMENT OF ECONOMIC DEVELOPMENT

السبت 12 أبريل 2025 - العدد 15918

إعلان

تعلن دائرة التنمية الاقتصادية بأن السادة/ ايليفت كريشنز للتجارة - ذ.م.م
رخصة رقم: CN - 5703590 قد تقدموا إلينا بطلب:
تعديل رأس المال من 150000 إلى 40000
فعلى كل من له حق أو اعتراض على هذا الإعلان مراجعة دائرة التنمية الاقتصادية خلال ثلاثون يوماً من تاريخ نشر هذا الإعلان وإلا فإن الدائرة غير مسؤولة عن أي حق أو دعوى بعد انقضاء هذه المدة حيث ستستكمل الإجراءات المطلوبة.

مركز أبوظبي للأعمال - أبوظبي

الوحدة — دائرة التنمية الاقتصادية DEPARTMENT OF ECONOMIC DEVELOPMENT

السبت 12 أبريل 2025 - العدد 15918

إعلان

تعلن دائرة التنمية الاقتصادية بأن السادة/ مئه في المئه للصيانه العامه والتنظيف
رخصة رقم: CN - 1074377 قد تقدموا إلينا بطلب:
تعديل رأس المال إلى 150000
تعديل الشكل القانوني من/ مؤسسة فردية إلى شركة الشخص الواحد ذ.م.م
تعديل الشركاء تنازل وبيع/ إضافة محمد الهاليف محمد امان الله محمد امان الله 100٪
تعديل الشركاء تنازل وبيع/ حذف راشد محمد ناصر الميل الزعابي
تعديل الاسم التجاري من/ HUNDRED % HUNDRED GENERAL MAINTENANCE - مئه في المئه للصيانه العامه والتنظيف إلى HUNDRED PERCENTAGE HUNDRED GENERAL - MAIN-TENANCE - L.L.C - S.P.C مئه في المئه للصيانه العامه والتنظيف - ذ.م.م - ش.ش.و
فعلى كل من له حق أو اعتراض على هذا الإعلان مراجعة دائرة التنمية الاقتصادية خلال أربعة عشر يوماً من تاريخ نشر هذا الإعلان وإلا فإن الدائرة غير مسؤولة عن أي حق أو دعوى بعد انقضاء هذه المدة حيث ستستكمل الإجراءات المطلوبة.

مركز أبوظبي للأعمال - أبوظبي

الوحدة — دائرة التنمية الاقتصادية DEPARTMENT OF ECONOMIC DEVELOPMENT

السبت 12 أبريل 2025 - العدد 15918

إعلان

تعلن دائرة التنمية الاقتصادية بأن السادة/ مؤسسة البيت العربي للمقاولات العامة
رخصة رقم: CN - 1115336 قد تقدموا إلينا بطلب:
تعديل الشكل القانوني من/ مؤسسة فردية إلى شركة الشخص الواحد ذ.م.م
تعديل الشركاء تنازل وبيع/ إضافة لؤى خالد زهره 100٪
تعديل الشركاء تنازل وبيع/ حذف جمعه سالم سعيد جمعه النعيمي
تعديل الاسم التجاري من/ ARABIAN HOUSE GEN CONT . EST . مؤسسة البيت العربي للمقاولات العامة إلى ARABIAN HOUSE GEN CONT L.L.C - S.P.C - البيت العربي للمقاولات العامة - ذ.م.م - ش.ش.و
فعلى كل من له حق أو اعتراض على هذا الإعلان مراجعة دائرة التنمية الاقتصادية خلال أربعة عشر يوماً من تاريخ نشر هذا الإعلان وإلا فإن الدائرة غير مسؤولة عن أي حق أو دعوى بعد انقضاء هذه المدة حيث ستستكمل الإجراءات المطلوبة.

مركز أبوظبي للأعمال - أبوظبي

الوحدة — دائرة التنمية الاقتصادية DEPARTMENT OF ECONOMIC DEVELOPMENT

السبت 12 أبريل 2025 - العدد 15918

إعلان تصفية شركة

نوع الشركة: شركة الشخص الواحد ذ.م.م
الاسم التجاري: شارع النيل للسفريات - ذ.م.م - ش.ش.و عنوان الشركة: : وسط المدينة, حي قصيدة, 118 : شارع حصة بنت محمد , مبنى, سعيد بن محمد بن خليفه
رقم القيد في السجل الاقتصادي: CN-5644061
التعديل الذي طرأ على الشركة:
1 - حل وتصفية الشركة
2 - تعيين السادة/ ستاندرد منتورز للتدقيق و المراجعة - ذ.م.م - ش.ش.و ، كمصفي قانوني للشركة بتاريخ 2025-4-7 وذلك بناءً على قرار محضر الجمعية العمومية غير العادية الموثق لدى كاتب العدل بالرقم: 2599021675
تاريخ التعديل: 2025-4-11
فعلى كل من له حق او اعتراض علي هذا الاجراء مراجعة المصفي المعين خلال مدة 30 يوماً من تاريخ نشر هذا الاعلان.

مركز أبوظبي للأعمال - أبوظبي

الوحدة — دائرة التنمية الاقتصادية DEPARTMENT OF ECONOMIC DEVELOPMENT

السبت 12 أبريل 2025 - العدد 15918

إعلان تصفية شركة

نوع الشركة: شركة ذات مسؤولية محدودة
الاسم التجاري: لوسيد للتجارة العامة ذ.م.م
عنوان الشركة: مصفح، مصفح 9، 0 : مبنى، احمد سلطان اليوسف
رقم القيد في السجل الاقتصادي: CN-4789012
التعديل الذي طرأ على الشركة:
1 - حل وتصفية الشركة
2 - تعيين السادة/ ميرال عبدالحبيب لتدقيق الحسابات والاستشارات الادارية كمصفي قانوني للشركة بتاريخ 2025-4-9 وذلك بناءً على قرار محضر الجمعية العمومية غير العادية الموثق لدى كاتب العدل بالرقم: 2599022423
تاريخ التعديل: 2025-4-10
فعلى كل من له حق او اعتراض علي هذا الاجراء مراجعة المصفي المعين خلال مدة 30 يوماً من تاريخ نشر هذا الاعلان.

مركز أبوظبي للأعمال - أبوظبي

الوحدة — دائرة التنمية الاقتصادية DEPARTMENT OF ECONOMIC DEVELOPMENT

السبت 12 أبريل 2025 - العدد 15918

إعلان تصفية شركة

نوع الشركة: شركة الشخص الواحد ذ.م.م
الاسم التجاري: شي شوي تشانغ ليو لتجارة الملابس - شركة الشخص الواحد ذ.م.م
عنوان الشركة: مدينة محمد بن زايد، محمد بن زايد شرق 2، 0 : مبنى، المجموعة المتحدة القابضه - ذ.م.م
رقم القيد في السجل الاقتصادي: CN-4996169
التعديل الذي طرأ على الشركة:
1 - حل وتصفية الشركة
2 - تعيين السادة/ ميرال عبدالحبيب لتدقيق الحسابات والاستشارات الادارية كمصفي قانوني للشركة بتاريخ 2025-4-9 وذلك بناءً على قرار محضر الجمعية العمومية غير العادية الموثق لدى كاتب العدل بالرقم: 2599022387
تاريخ التعديل: 2025-4-11
فعلى كل من له حق او اعتراض علي هذا الاجراء مراجعة المصفي المعين خلال مدة 30 يوماً من تاريخ نشر هذا الاعلان.

مركز أبوظبي للأعمال - أبوظبي

الوحدة — دائرة التنمية الاقتصادية DEPARTMENT OF ECONOMIC DEVELOPMENT

السبت 12 أبريل 2025 - العدد 15918

إعلان تصفية شركة

نوع الشركة: شركة الشخص الواحد ذ.م.م
الاسم التجاري: لاكزري افينيو - ذ.م.م - ش.ش.و
عنوان الشركة: أبوظبي، أبوظبي، مبنى
رقم القيد في السجل الاقتصادي: CN-5647663
التعديل الذي طرأ على الشركة:
1 - حل وتصفية الشركة
2 - تعيين السادة/ JAXA CHARTERED ACCOUNTANTS - ABU DHABI BRANCH ، كمصفي قانوني للشركة بتاريخ وذلك بناءً على قرار محضر الجمعية العمومية غير العادية الموثق لدى كاتب العدل بالرقم: 2599017426
تاريخ التعديل: 2025-4-11
فعلى كل من له حق او اعتراض علي هذا الاجراء مراجعة المصفي المعين خلال مدة 30 يوماً من تاريخ نشر هذا الاعلان.

مركز أبوظبي للأعمال - أبوظبي

الوحدة — دائرة التنمية الاقتصادية DEPARTMENT OF ECONOMIC DEVELOPMENT

السبت 12 أبريل 2025 - العدد 15918

إعلان تصفية شركة

نوع الشركة: شركة ذات مسؤولية محدودة
الاسم التجاري: سكلم للاستشارات والدراسات الادارية ذ.م.م
عنوان الشركة: مصفح, مصفح 39, 0 : ~, مبنى, ناصر أحمد خليفة احمد
رقم القيد في السجل الاقتصادي: CN-4735755
التعديل الذي طرأ على الشركة:
1 - حل وتصفية الشركة
2 - تعيين السادة/ اكتيف دايريكتوري للتدقيق - شركة الشخص الواحد ذ.م.م ، كمصفي قانوني للشركة بتاريخ 2025-4-10 وذلك بناءً على قرار محضر الجمعية العمومية غير العادية الموثق لدى كاتب العدل بالرقم: 2599022718
تاريخ التعديل: 2025-4-11
فعلى كل من له حق او اعتراض علي هذا الاجراء مراجعة المصفي المعين خلال مدة 30 يوماً من تاريخ نشر هذا الاعلان.

مركز أبوظبي للأعمال - أبوظبي

الوحدة — دائرة التنمية الاقتصادية DEPARTMENT OF ECONOMIC DEVELOPMENT

السبت 12 أبريل 2025 - العدد 15918

إعلان تصفية شركة

نوع الشركة: شركة ذات مسؤولية محدودة
الاسم التجاري: إفيميرو للاستشارات الإدارية - ذ.م.م
عنوان الشركة: أبوظبي، أبوظبي، مبنى
رقم القيد في السجل الاقتصادي: CN-5623228
التعديل الذي طرأ على الشركة:
1 - حل وتصفية الشركة
2 - تعيين السادة/ شارتفورد لتدقيق الحسابات ذ.م.م ، كمصفي قانوني للشركة بتاريخ 2025-4-9 وذلك بناءً على قرار محضر الجمعية العمومية غير العادية الموثق لدى كاتب العدل بالرقم: 2599022204
تاريخ التعديل: 2025-4-11
فعلى كل من له حق او اعتراض علي هذا الاجراء مراجعة المصفي المعين خلال مدة 30 يوماً من تاريخ نشر هذا الاعلان.

مركز أبوظبي للأعمال - أبوظبي

الوحدة — دائرة التنمية الاقتصادية DEPARTMENT OF ECONOMIC DEVELOPMENT

السبت 12 أبريل 2025 - العدد 15918

إعلان تصفية شركة

نوع الشركة: شركة الشخص الواحد ذ.م.م
الاسم التجاري: فرجرانس لتجارة التوابل - شركة الشخص الواحد ذ.م.م
عنوان الشركة: مصفح، مصفح 26، ق 56، مبنى، محمد حموده على بن حموده
رقم القيد في السجل الاقتصادي: CN-4810440
التعديل الذي طرأ على الشركة:
1 - حل وتصفية الشركة
2 - تعيين السادة/ ايس لتدقيق الحسابات ذ.م.م ، كمصفي قانوني للشركة بتاريخ 2025-4-9 وذلك بناءً على قرار محضر الجمعية العمومية غير العادية الموثق لدى كاتب العدل بالرقم: 2599022538
تاريخ التعديل: 2025-4-11
فعلى كل من له حق او اعتراض علي هذا الاجراء مراجعة المصفي المعين خلال مدة 30 يوماً من تاريخ نشر هذا الاعلان.

مركز أبوظبي للأعمال - أبوظبي

الدوري الأوروبي

تعادل ليون مع مانشستر يونايتد.. وتوتنهام أمام آينتراخت فرانكفورت

لندن -وكالات

حقق ليون الفرنسي تعادلا مثيرا مع ضيفه مانشستر يونايتد الإنجليزي بهدفين لكل منهما، في المباراة التي جمعتهما مساء الخميس، علي ملعب بارك أولمبيك ليونيي، في ذهاب الدور ربع النهائي بالدوري الأوروبي لكرة القدم.

سجل هدفي مانشستر يونايتد كل من ليني يورو في الدقيقة 45 وجوشوا زيركزي في الدقيقة 88، بينما أحرز هدفي ليون كل من نازارينو بازان في الدقيقة 25 وريان شرقي في الدقيقة 90.وسيقام لقاء العودة يوم الخميس القادم علي ملعب أولدترافورد معقل مانشستر يونايتد لتحديد المتأهل لنصف نهائي الدوري الأوروبي.وفي مباراة أخرى أقيمت في نفس التوقيت وفي ذهاب نفس الدور بالدوري الأوروبي، تعادل توتنهام الإنجليزي مع ضيفه آينتراخت فرانكفورت الألماني بهدف لكل منهما، تقدم هوجو إيكيتيكي لفرانكفورت في الدقيقة السادسة، وعدل بيدرو بورو النتيجة لتوتنهام في الدقيقة 26.وتعادل جلاسكو رينجرز الأسكتلندي مع ضيفه أتلتيك بيلباو الإسباني بدون أهداف.

أنتوني إدواردز يقود مينيسوتا تمبروولفز لاجتياز ممفيس جريزليس بالدوري الأمريكي للسلة

ممفيس (أمريكا) (أ ب)-

قاد أنتوني إدواردز فريقه مينيسوتا تمبروولفز للفوز على مضيفه ممفيس جريزليس بنتيجة 141 / 125، ببطولة الدوري الأمريكي لكرة السلة للمحترفين.

وأحرز إدواردز ز 44 نقطة، خلال المباراة التي أقيمت مساء الخميس بالتوقيت المحلي (صباح الجمعة بتوقيت جرينتش)، من بينها 18 نقطة خلال الفترة الثالثة، التي شهدت تحقيق رقما قياسيا جديدا لتمبروولفز بتسجيله 52 نقطة خلالها.

وأحرز جوليوس راندال 31 نقطة وقام بعشر متابعات تحت السلة لتمبروولفز، الذي حقق أعلى نسبة تسجيل بالبطولة هذا الموسم في الفترة الثالثة، التي شهدت إحراز إدواردز جميع محاولاته الخمس للتسجيل، فيما سجل راندال 14 نقطة لمينيسوتا الذي حقق 18 تسديدة ناجحة من إجمالي 21 محاولة خلال هذه الفترة بنسبة نجاح بلغت 7ر85%.وأنهى ناز ريد المباراة بتسجيله 14 نقطة، ليساهم في تحقيق مينيسوتا فوزه السادس في مبارياته السبع الأخيرة بالمسابقة، ليتساوى مع جولدن ستايت ووريورز وممفيس جريزليز، في المراكز من السادس إلى الثامن بجدول ترتيب القسم الغربي، عقب تحقيق الثلاثي 47 فوزا مقابل 33 خسارة خلال مشوارهم بالمسابقة هذا الموسم حتى الآن.

رسمياً.. محمد صلاح في صفوف ليفربول بعقد جديد

لندن -وكالات

أعلن النجم محمد صلاح لاعب ليفربول الإنجليزي،يوم الجمعة، تمديد عقده مع الفريق بعد 8 سنوات ناجحة قضاها في صفوف «الريدز»، ليضع حدا للجدل المستمر حول مستقبله.

وجاء الإعلان عبر الموقع الرسمي للنادي وحساباته على وسائل التواصل الاجتماعي، حيث نشر صورة للاعب المصري على عرش مرفقة بعبارة «سيبقى»، في إشارة إلى بقائه عنصرا أساسيا في مشوار النادي.

ولم يحدد النادي الإنجليزي مدة العقد الجديد للهداف المصري البالغ 32 عاما، حيث اكتفى في إعلانه بجملة: «صلاح وقع على عقد جديد يبقيه مع النادي لما بعد موسم 2024-2025».

ورغم عدم الكشف عن المدة الرسمية للعقد، أفادت تقارير إعلامية أبرزها صحيفة «ديلي ميل» البريطانية بأن صلاح وقع عقدا يمتد لموسمين إضافيين بعد نهاية موسم 2024-2025، ليظل مع الفريق حتى صيف 2027.كما ذكرت التقارير أن راتبه الأسبوعي سيصل إلى 350 ألف جنيه إسترليني، في خطوة تعكس تغييرا في سياسة النادي التعاقدية لتلبية طموحات اللاعب.

وعبر صلاح عن سعادته بقرار التجديد في رسالة حماسية نشرها على حسابه الشخصي «بإنستغرام» وعلى موقع ليفربول الرسمي، قائلا:»بالطبع أنا متحمس جدا. لدينا فريق رائع الآن، وكان لدينا فريق رائع في الماضي أيضا. لكنني وقعت لأنني أؤمن بأن لدينا فرصة للفوز بألقاب أخرى والاستمتاع بكرة القدم.»

وأضاف: «قضيت أفضل سنوات حياتي هنا. لعبت 8 سنوات، وأتمنى أن تصبح 10 سنوات. أستمتع بحياتي هنا، وأستمتع بكرة القدم. لقد عشت أفضل سنوات مسيرتي في ليفربول.».

الاتحاد يهزم العروبة بثنائية ويعزز صدارته للدوري السعودي

الرياض (د ب أ) -

عزز الاتحاد صدارته لدوري روشن السعودي لكرة القدم، وذلك عقب فوزه على ضيفه العروبة 2 /صفر، يوم الخميس، ضمن منافسات الجولة 27 من المسابقة.

وتقدم الاتحاد عن طريق أوناي هيرنانديز في الدقيقة السابعة من الوقت بدل الضائع للشوط الأول،وأضاف عبد الرحمن العبود الهدف الثاني في الدقيقة 88.

ورع الاتحاد رصيده إلى 65 نقطة في صدارةالمسابقة، بفارق ثماني نقاط عن الهلال صاحب المركز الثاني والذي يلعب غدا مع مضيفه الاتفاق.

على الجانب الآخر، تجمد رصيد العروبة عند 26 نقطة في المركز الرابع عشر.

كوالالمبور تستضيف الجمعية العمومية الـ35 للاتحاد الآسيوي لكرة القدم

اليوم السبت

كوالالمبور/الرياض (د ب أ)

يترأس الشيخ سلمان بن ابراهيم آل خليفة رئيس الاتحاد الآسيوي لكرة القدم، النائب الأول لرئيس الاتحاد الدولي للعبة، اجتماع الجمعية العمومية الخامس والثلاثين للاتحاد الآسيوي، اليوم السبت في العاصمة الماليزية كوالالمبور.

ويُعقد الاجتماع في فندق شانجريلا كوالالمبور، حيث سيصوّت الأعضاء على البيانات المالية المدققة وتقرير المدققين للعام 2024، وهو العام الذي شهد تنظيم 16 بطولة تاريخية من قبل الاتحاد الآسيوي لكرة القدم، من بينها كأس آسيا قطر 2023، بالإضافة إلى انطلاق عصر جديد من البطولات القارية على مستوى الأندية بنظامها المحدّث.

كما سيقوم الأعضاء بالتصويت على ميزانية الاتحاد للعامين 2025 و2026، والتي تهدف إلى تفعيل مجموعة من أكبر الإصلاحات في تاريخ كرة القدم الآسيوية.

وكما جرت العادة في الاجتماعات السابقة للجمعية العمومية، سيتم تقديم تفاصيل موسعة حول البرامج الرائدة في مجالات التعليم، والتطوير، والجوانب الفنية، والتحكيم.

ومن المنتظر أن يستعرض رئيس الاتحاد الآسيوي النجاحات الأخيرة التي حققها الاتحاد، إلى جانب الجهود المبذولة للارتقاء بمستوى اللعبة الجميلة في مختلف أنحاء القارة.

ورحب الشيخ سلمان في تصريح إعلامي بكافة أعضاء الجمعية العمومية، معتبرا أن اجتماع الجمعية العمومية يعد منصة مثالية لاستحضار وحدة آسيا الكروية وتوهجها ووسيلة متميزة لتأصيل مخرجات الشراكة الفاعلة بين الاتحاد الآسيوي والاتحادات الوطنية.

كوريا الجنوبية تفوز على اليمن في أهم آسيا للناشئين تحت 17 سنة

الرياض (د ب أ) -

بلغ منتخب كوريا الجنوبية دور الثمانية ببطولة كأس أم آسيا للناشئين لكرة القدم تحت 17 سنة المقامة حاليا في المملكة العربية السعودية، وذلك بعد فوزه على نظيره اليمني 1/صفر، في الجولة الثالثة من المجموعة الثالثة بالبطولة.

وسجل منتخب كوريا الجنوبية هدف المباراة الوحيد عن طريق كيم يون سيونج في الدقيقة 29.

ورفع منتخب كوريا الجنوبية رصيده إلى ست نقاط في المركزالثاني، بفارق ثلاث نقاط خلف منتخب إندونيسيا في المركز الأول، فيما تجمد رصيد منتخب اليمن عند ثلاث نقاط في المركزالثالث، فيما يتذيل منتخب أفغانستان الترتيب دون رصيد من النقاط.

ويلتقي منتخب كوريا الجنوبية في دور الثمانية من البطولة مع متصدر المجموعة الرابعة، والذي سيتحدد غدا الجمعة ضمن منافسات الجولة الأخيرة بالمجموعة.

وبلغ منتخب كوريا الجنوبية نهائيات كأس العالم للناشئين في قطر في نوفمبر/ تشرين الثاني، وذلك إلى جانب منتخبات أوزبكستان والسعودية واليابان والإمارات وإندونيسيا.

أنس جابر تغيب عن بطولة شتوتجارت للتنس بسبب الإصابة

لندن -وكالات

أعلنت رابطة محترفات التنس يوم الخميس غياب اللاعبة التونسية أنس جابر، المصنفة 29 عالميًا، عن بطولة شتوتجارت المفتوحة من فئة 500 نقطة، بداعي الإصابة

كان يفترض أن تشارك جابر في البطولة لتعويض غياب التشيكية باربورا كريتشيكوفا المصابة في الظهر هي الأخرى، لكن الرابطة أعلنت عبر موقعها على شبكة الانترنت تغيبها أيضا بسبب استمرار إصابتها في الساق.

وقبل ذلك، كانت جابر انسحبت من بطولة ميامي للأساتذة في الدور الثالث أمام الإيطالية جاسمين باولينى، المصنفة السادسة عالميًا، بسبب نفس المشكلة.

وتشهد بطولة شتوتجارت، التي تجري على ملاعب رملية في الفترة بين 14 أبريل الجاري ويوم 21 من نفس الشهر، غياب البطلة الأولمبية الصينية تشنج تشين وين التي أعلنت انسحابها اليوم الخميس وفق رابطة محترفات التنس.

اليوم .. انطلاق بطولة الإمارات الوطنية للفنون القتالية المختلطة

أبوظبي . (وام):

تنطلق اليوم السبت النسخة الثالثة من بطولة الإمارات الوطنية للفنون القتالية المختلطة، والتي تقام على مدار يومين في نادي شباب الأهلي بدبي، بمشاركة 300 لاعب ولاعبة من مختلف أندية وأكاديميات الدولة.

وتأتي البطولة في توقيت مهم لدعم النمو المتواصل والشعبية المتنامية لرياضة الفنون القتالية المختلطة والمساهمة في ترسيخ حضورها في المشهد الرياضي المحلي، مدفوعة بتعزيز جهود الاتحاد الدؤوبة لتطوير المواهب وإرساء بيئة تنافسية تطور مهارات اللاعبين وترفع جاهزيتهم للاستحقاقات الإقليمية والعالمية المقبلة، وعلى رأسها النسخة السادسة من بطولة العالم للفنون القتالية المختلطة للناشئين، التي تستضيفها العاصمة أبوظبي في شهر يوليو المقبل للعام الرابع على التوالي.

على هامش اجتماع «الواهو»

زايد بن حمد يكرم الفائزين بجائزة جمعية الإمارات للخيول العربية

أبوظبي . (وام):

نظمت جمعية الإمارات للخيول العربية، حفل العشاء الرسمي على شرف الوفود المشاركة في فعاليات أعمال الجمعية العمومية للمنظمة العالمية للجواد العربي «الواهو» 2025، التي انطلقت بأبوظبي الاثنين الماضي بمتابعة الشيخ زايد بن حمد آل نهيان نائب رئيس مجلس إدارة جمعية الإمارات للخيول العربية ومشاركة 268 عضوا من 62 دولة.حضر الحفل الشيخ زايد بن حمد آل نهيان والأميرة عالية بنت الحسين رئيسة اتحاد الفروسية الملكي الأردني، وبيتر بوند رئيس المنظمة العالمية للخيول العربية "الواهو" وسعادة الدكتور علي بن تميم رئيس مركز أبوظبي للغة العربية، وسعادة عبد الله آل علي، مدير عام الأرشيف والمكتبة الوطنية، وسعادة محمد أحمد الحربي المدير العام لجمعية الإمارات للخيول العربية مستشار اللجنة التنفيذية لمنظمة الواهو، بالإضافة الى المشاركين في اجتماع الجمعية العمومية.وقام الشيخ زايد بن حمد آل نهيان، بتتويج اسطبلات الريف العائدة لسمو الشيخ طحنون بن زايد آل نهيان، نائب حاكم إمارة أبوظبي، مستشار الأمن الوطني، بدرع المنظمة العالمية للجواد العربي «درع الواهو 2025» الذي يمنح سنويا لأفضل الخيول التي تحقق بطولات دولية أو محلية من إنتاج كل دولة عضو بالمنظمة وحصل عليه الجواد «مبيد» لاسطبلات الريف.وكرم الفائزين من الأول إلى المركز العاشر في كل فئة بجائزة جمعية الإمارات للخيول العربية موسم 2024-2025، والتي تمنح لمربي وملاك الخيول العربية الحاصلة على أعلى نقاط خلال الموسم، وتشمل فئات المهرات والأمهار والأفراس والفحول.

من جانبها كرمت المنظمة العالمية للخيول العربية «الواهو» الشيخ زايد بن حمد آل نهيان، لجهوده الكبيرة في إنجاح أعمال الجمعية العمومية للمنظمة وقام رئيسها بيتر بوند بتسليمه درعا خاصا من المنظمة العالمية.

كان اجتماع الجمعية العمومية للمنظمة العالمية للجواد العربي «الواهو 2025» قد اختتم أعماله أمس بحضور عالمي غير مسبوق بعدما شهد أكبر عدد على مستوى المشاركين من الدول الأعضاء.

وأشاد الحضور باستضافة الإمارات للحدث ، معربين عن إعجابهم بمستوى الاحترافية العالية في التنظيم والاستقبال من قبل جمعية الإمارات للخيول العربية التي حرصت على مراعاة أدق التفاصيل لضمان راحة المشاركين وتوفير بيئة مثالية للحوار وتبادل الخبرات.

«الإمارات للدراجات» يتصدر التصنيف العام في سباق بتزوليا باسك كونتري

مدريد/ وام/

أحرز البرتغالي جواو أليدا دراج فريق الإمارات «أكس آر جي» للدراجات الهوائية، المركز الأول في المرحلة الرابعة وصدارة التصنيف العام، أمس، في سباق إيتزوليا باسك كونتري، فيما جاء ثانيا زميله بالفريق ايزاك ديل تورو.

وبتفوقه في الصعود السابع والأخير المصنف كمرحلة قاسية، انفرد جواو أليدا بالصدارة متجاوزًا منافسيه، ليواصل التقدم حتى خط النهاية.

ومع تواجد زميله سولير في المقدمة ضمن المجموعة المتقدمة، تمكن أليدا من الحفاظ على موقعه في المجموعة الرئيسية منتظرًا اللحظة المثالية للهجوم، بعدما بدأ اليوم متأخرًا بأربع ثوانٍ فقط عن متصدر السباق، ماكس شاخمان من فريق "سودال كويك-ستب" .

وقبل أن يحقق أليدا فوزه في المرحلة ، كان اليوم في صالح زميله سولير، الذي تميز بسيطرته على السباق طوال الوقت.

وبهذا الإنجاز، أصبح أليدا أول دراج برتغالي في التاريخ يتصدر تصنيف إيتزوليا باسك كونتري، كما تصدر أيضًا تصنيف القميص النقطي قبل انطلاق منافسات اليوم.

«الإسطبلات الأميرية» تطلق برنامج تعزيز أداء أصحاب الهمم في رياضة ترويض الخيل

أبوظبي . (وام):

أعلنت «الإسطبلات الأميرية» رسمياً إطلاق برنامج «تعزيز أداء أصحاب الهمم في رياضة ترويض الخيل» بالتعاون مع اتحاد الإمارات للفروسية والسباق، لتطوير فريق إماراتي، يتمتع بالمواهب والقدرات اللازمة للمنافسة بأعلى المستويات خلال دورة الألعاب البارالمبية في عام 2028.ويشرف فريق «الإسطبلات الأميرية» من الخبراء على كافة النواحي المتعلقة بالرياضيين والخيول على حد سواء، واستقبال طلبات الرياضيين من أصحاب الهمم للانضمام إلى ترويض الخيل، بالإضافة للرعاة والشركاء المهتمين بتقديم الدعم لهذه المبادرة.

جاء ذلك خلال مؤتمر صحفي أقيم يوم الخميس في «مجلس الشيخ زايد» التاريخي في أبوظبي، للإعلان عن البرنامج، والمسار التدريبي لتطوير المهارات التنافسية على الصعيد الدولي، وتأكيد التزام « الاسطبلات الأميرية» المستمر بتعزيز الشمولية وتطوير المهارات وتحقيق التميز الرياضي في دولة الإمارات.

الخيول العربية والمهجنة تتنافس في «السباق الختامي» بأبوظبي اليوم

أبوظبي . (وام):

يختتم مضمار أبوظبي اليوم السبت موسم السباقات بالسباق الأخير للخيول العربية والمهجنة الأصيلة والمؤلف من 8 أشواط، أبرزها سباق الجولة الأخيرة من بطولة «التاج الثلاثي العربي»، للخيول العربية الأصيلة « الفئة الثالثة»، وسباق «بطولة أبوظبي» للخيول المهجنة الأصيلة.

تنطلق الأمسية بسباق «واحة الكرامة» للتكافؤ «القسم الأول»، للخيول العربية الأصيلة، لمسافة 1400 متر، بمشاركة 16 خيلاً، وجوائزه 33 ألف درهم.

بينما يشهد الشوط الثاني سباق «واحة الكرامة» للتكافؤ «القسم الثاني»، للخيول العربية الأصيلة لمسافة 1400 متر، بمشاركة 16 خيلاً، وجوائزه 33 ألف درهم.

وتتنافس 16 خيلاً في الشوط الثالث لسباق كأس"الوثبة ستاليونز" للخيول العربية الأصيلة تكافؤ، لمسافة 1600 متر، وجوائزه 70 ألف درهم، بينما يقام الشوط الرابع لسباق (إسبيرت أوف غاف)، للخيول العربية الأصيلة (هيبة)، لمسافة 1600 متر، بمشاركة 11 خيلاً، وجوائزه 125 ألف درهم.

ويشهد الشوط الخامس سباق «متحف زايد الوطني»، لمسافة 2200 متر تكافؤ، بمشاركة 14 خيلاً، وجوائزه 66 ألف درهم، ويقام الشوط السادس الرئيسي، المخصص للجولة الثالثة من بطولة «التاج الثلاثي العربي»، للخيول العربية الأصيلة من الفئة (الثالثة)، لمسافة 2200 متر، بمشاركة 14 خيلاً، وجوائزه 300 ألف درهم.

ويمتد التنافس إلى الشوط السابع لسباق «بطولة أبوظبي»، للخيول المهجنة الأصيلة لمسافة 1200 متر، بمشاركة 14 خيلاً، وجوائزه 380 ألف درهم.وتختتم الأمسية بالشوط الثامن للخيول المهجنة الأصيلة، على لقب كأس (إي آر أيه تروفي) لمسافة 1600 متر.

منتخبات الشراع وألعاب القوى واليد تحصد 17 ميدالية في « الألعاب الخليجية»

مسقط . (وام):

نجحت منتخباتنا الوطنية للشراع، وألعاب القوى، وكرة اليد في حصد 17 ميدالية ملونة ضمن منافسات النسخة الثالثة من دورة الألعاب الخليجية الشاطئية «مسقط 2025

وحصد منتخب الشراع 11 ميدالية، بواقع 6 ذهبيات، و3 فضيات، وبرونزيتين، وكانت البداية بذهبية فرق الأوبتمست، كما تمكنت مروة الحمادي من حصد ذهبية في فئة» ألكا «4، وشقيقتها اليازية الحمادي الفضية، وضحى البشر ذهبية ألكا 6، وكاميليا خليفة القبيسي برونزية نفس الفئة.

كما توج خليفة الرميثي بذهبية الترتيب العام للأوبتمست، ومدية خالد النيادي برونزية الأوبتمست للفتيات، وزايد الحوسني بذهبية فئة قوارب الأوبتمست للصغار، وعثمان عبدالكريم الحمادي بذهبية فئة ألكا 6، وأحرز عادل خالد البستكي فضية ألكا7، ومحمد مروان المرزوقي فضية ألكا 4

وتوج منتخبنا الوطني لألعاب القوى بعدد 5 ميداليات، بواقع فضيتين في سباقي التتابع للرجال، وللسيدات بمشاركة نصيب سالمين، ومحمد النوبي الحمادي، وسالم البلوشي، ومعاذ فوزي، وفاطمة البلوشي، ومهرة عبدالرحيم، وفاطمة خليل، وجواهر فريد.

الوحدة

يومية.. سياسية.. مستقلة أسسها
راشد بن عويضة سنة 1973م

السبت 12 أبريل 2025 _ العدد 15918 SATURDAY 12 APRIL 2025 — ISSUE NO. 15918

تصدر عن دار صحف الوحدة
دولة الإمارات العربية المتحدة
المقر الرئيسي: أبوظبي شارع المطار القديم «المرور»
لإعلاناتكم بـ « الوحدة » تلفون : 024488400
مندوب الإعلانات هاتف :0566881084
هاتف : 0566886505
E3LANAT@ALWAHDANEWS.AE
للاستفسارات العامة INFO@ALWAHDANEWS.AE
الموقع الإلكتروني WWW.ALWAHDANEWS.AE

الشارقة تجسد تتويجها ضيف شرف «الرباط الدولي للكتاب» بأكثر من 52 فعالية تجمع مبدعي الإمارات والمغرب

مقتنيات دبي تكشف عن معرضها الجديد «أرضية مشتركة» ضمن معرض «آرت دبي»

دبي - الوحدة:

أعلنت مقتنيات دبي، أول مجموعة فنية مؤسسية في المدينة تركز على الفن الحديث والمعاصر، وأطلقت في 2021 تحت رعاية صاحب السمو الشيخ محمد بن راشد آل مكتوم، نائب رئيس الدولة، رئيس مجلس الوزراء، حاكم دبي «رعاه الله»، عن إقامة معرض «أرضية مشتركة» ضمن معرض «آرت دبي» الذي تحتضن مدينة جميرا فعالياته خلال الفترة من 18 إلى 20 أبريل الجاري. وسيتولى تنظيم «أرضية مشتركة» ثلاث طالبات من جامعة زايد، هن شمسة القبيسي ومريم الزعابي وسارة السليماني، تحت إشراف المستشارتين الفنيتين الدكتورة ندى شبوط وماغالي أريولا. ويهدف المعرض إلى دعوة الزوار للتفاعل مع مقتنيات دبي من خلال رؤية فنية قائمة على التعليم والحوار الثقافي.

يُجسّد هذا المعرض، الناتج عن تعاون أكاديمي فريد، رؤية مقتنيات دبي طويلة الأمد في أن تكون منصة للتعليم والبحث والحفاظ على التراث الثقافي، حيث يسلّط الضوء على دور المجموعة كأرشيف حي وأداة فعّالة تدعم البحث والإبداع، وتسهم في الحفاظ على السرديات الثقافية ونقلها إلى الأجيال القادمة.

وسيقدّم معرض «أرضية مشتركة» مجموعة مختارة من الأعمال الفنية من مقتنيات دبي، والتي تم إنتاجها بين عامي 1949 و2024، وتعكس عبر تنوّع سياقاتها الجغرافية والثقافية تجربة إنسانية مشتركة.

بيت القصيد

شعر:
أبو العتاهية

أذَلَّ الحِرْصُ والطَّمَعُ الرِّقابَا

أذَلّ الحِرْصُ والطّمَعُ الرِّقابَا
وقَد يَعفو الكَريمُ، إذا استَرَابَا
إذا اتّضَحَ الصّوابُ فلا تَدْعُهُ
فإنّكَ قلّما ذُقتَ الصّوابَا
وَجَدْتَ لَهُ على اللّهَواتِ بَرْداً،
كَبَرْدِ الماءِ حِينَ صَفَا وطَابَا
ولَيسَ بحاكِمٍ مَنْ لا يُبَالي،
أأخْطأَ في الحُكومَةِ أمْ أصَابَا
وإن لكل تلخيص لوجها،
وإن لكل مسألة جوابا
وإنّ لكُلّ حادِثَةٍ لوَقْتاً؛
وإنّ لكُلّ ذي عَمَلٍ حِسَابَا

عملية تجميل تنهي حياة مصممة الأزياء المغربية فنة أقلاش

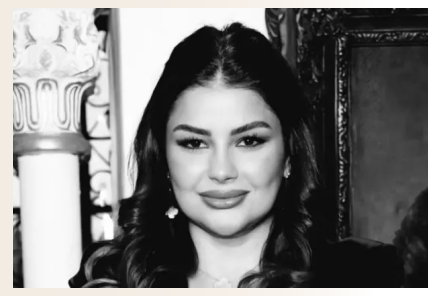

توفيت مصممة الأزياء المغربية الشهيرة فنة أقلاش أثناء خضوعها لعملية شفط دهون وشد عضلات البطن، في أحد المستشفيات الخاصة بمدينة طنجة.

وسادت حالة من الصدمة والحزن عقب الإعلان عن وفاة فنة أقلاش، التي كانت تحظى بقاعدة جماهيرية واسعة.

وكشفت وسائل إعلام محلية أن الحالة الصحية لفنة تدهورت بعد خروجها من غرفة العمليات، حيث نُقلت إلى غرفة الإنعاش، إلا أنها فارقت الحياة رغم محاولات إنقاذها.

وقد باشرت السلطات المغربية المختصة فتح تحقيق لكشف ملابسات الوفاة المفاجئة.

زائر «غير مرغوب فيه» يجتاح جنوب ليبيا

يهدد غزو الجراد الصحراوي في جنوب ليبيا المحاصيل والنباتات في الواحات والمزارع في المنطقة التي تحاول إنقاذ محاصيلها من خلال الرش المكثف، بحسب لمراسل وكالة فرانس برس.

في تراغن، وهي واحة نائية في أقصى الجنوب، وبعد مرور أول أسراب الجراد الصحراوي، إحدى أكثر الحشرات تسببا للضرر في العالم، عبّر المزارعون عن معاناتهم وعجزهم. وقال المزارع محمد أرحم جده لوكالة فرانس برس: أنا من المزارعين المتضررين من آفة الجراد. ظهر الجراد لدينا منذ أكثر من 25 يوما، وبعد مرور الأسراب، نعاني الآن من البيض وتفقيسه التي يضرّنا أكثر من الجراد الذي جاء فترة وذهب.

خيال عليمي يصبح حقيقة روبتات دقيقة ستساهم في توصيل الأدوية داخل الجسم البشري

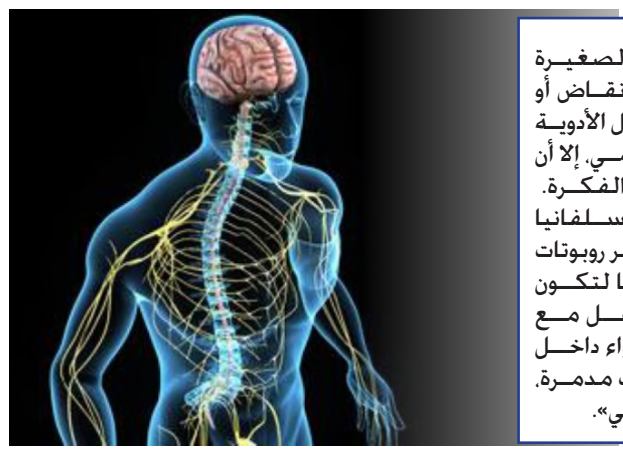

في حين يبدو أن الروبوتات الصغيرة القادرة على الزحف داخل الأنقاض أو عبر الجسم البشري لتوصيل الأدوية تنتمي إلى عالم الخيال العلمي، إلا أن الواقع أصبح أقرب إلى هذه الفكرة.

باحثون من جامعة ولاية بنسلفانيا يقودون فريقاً دولياً في تطوير روبوتات لينة مبتكرة، تم تصميمها لتكون مرنة وذات قدرة على التفاعل مع المحيطات المختلفة، سواء داخل الجسم البشري أو في بيئات مدمرة، وفقاً لموقع «ساي تك دايلي».

«استيقاظ» ثقب أسود في كوكبة العذراء يثير اهتمام العلماء

استيقظ الثقب الأسود الضخم في قلب إحدى مجرّات كوكبة العذراء، وبدأ إنتاج نفثات من الأشعة السينية على فترات منتظمة تقريباً، وهو ما حيّر علماء الفلك، وفقاً لدراسة نشرت، الجمعة.

ولم تكن المجرة البعيدة SDSS1335+0728 الواقعة على مسافة 300 مليون سنة ضوئية، تحظى باهتمام كبير من علماء الفلك حتى وقت قريب.

غير أنها بدأت فجأة تُصدر سطوعاً مميزاً في نهاية عام 2019، وفي فبراير (شباط) 2024، بدأ فريق بقيادة لورينا هيرنانديز غارسيا من جامعة فالبارايسو في تشيلي بمراقبة نفثات الأشعة السينية على فترات منتظمة تقريباً.

وكان ذلك مؤشراً إلى أن ثقبه الأسود كان «يستيقظ».

وتحتوي معظم المجرات، بما في ذلك مجرة درب التبانة، على ثقب أسود ضخم في مركزها. وهذا الجسم مضغوط جداً إلى درجة أن تمنع حتى الضوء من التسرب.

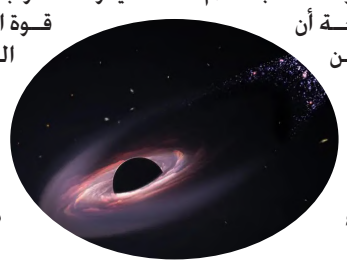

ويتمزق أي نجم إذا اقترب أكثر من اللازم من الثقب الأسود؛ إذ تتفكك المادة التي يتكون منها، ثم تدور بسرعة كبيرة حول الثقب الأسود، وتشكل قرص تراكم قبل أن يتم ابتلاع جزء منها إلى الأبد.

غير ظاهر بحكم تعريفه؛ لأنه قوة الجاذبية الناجمة عنه

تناول الزبادي يقلل مشاعر القلق والتوتر

أفادت دراسة هولندية بأن تناول الزبادي أو المكملات الغذائية الغنية بـ«البروبيوتيك» قد يخفف من المشاعر السلبية، مثل القلق والتوتر والإرهاق.

وأوضح الباحثون من جامعة لايدن الهولندية أن هذه النتائج تعزز الفرضية العلمية التي تشير إلى وجود علاقة وثيقة بين صحة الأمعاء والصحة النفسية، ونُشرت النتائج، الخميس، في دورية «NPJ MENTAL HEALTH RESEARCH».

وركّز الفريق على تأثير «البروبيوتيك»، وهي بكتيريا نافعة تلعب دوراً مهماً في دعم صحة الجهاز الهضمي والمناعة، على الحالة النفسية للأصحاء. وتوجد «البروبيوتيك» بشكل طبيعي في بعض الأطعمة، مثل الزبادي، والجبن المُخمّر، والمخللات، وغيرها من الأطعمة المُخمّرة، كما تتوفر أيضاً على هيئة مكملات غذائية.

وازداد في السنوات الأخيرة الاهتمام بـ«البروبيوتيك» لدورها المحتمل في تحسين الحالة النفسية، في ضوء ما يُعرف بـ«محور الأمعاء - الدماغ»، وهو العلاقة الوثيقة بين صحة الأمعاء والمزاج.

واعتمد الباحثون في دراستهم على عينة من الشباب الأصحاء الذين تناولوا مكملات تحتوي على البروبيوتيك يومياً لمدة شهر. وتم تقييم حالتهم النفسية من خلال استبيانات واختبارات حاسوبية يومية، إلى جانب تقارير حول الحالة المزاجية يكتبها المشاركون لقياس كيفية تعاملهم مع مشاعرهم. ووجد الباحثون أن المشاركين الذين تناولوا «البروبيوتيك» شعروا بانخفاض ملحوظ في المشاعر السلبية، مثل القلق والتوتر والإرهاق والميل إلى الاكتئاب، مقارنة بمن تناولوا دواءً وهمياً.

بن عويضة للوكالات التجارية
BAFTA
BIN AWEIDA FOR TRADING AGENCIES

LED SPORT LIGHTING

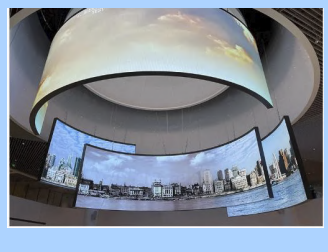

- LED DISPLAY SCREENING
- LED OUTDOOR SCREENING
- LED INDOOR SCREENING
- LED ADVERTISEMENTS
- HIGH RESOLUTION LED SCREEN
- WITH WARRANTY

BIN AWEIDA FOR TRADING AND AGENCIES GROUP (BAFTA)

Email.: bat@bachuae.com
Web.: WWW.bachuae.com
P.O. Box 6, Abu Dhabi, UAE
Tel: +971 2 4482000
MOBILE: +971 56 6883581 - +971 56 6883457