مؤشر سوق أبوظبي المالي | الحالي 9,536.38 | السابق 9,584.85 | التغير٪ 0.51

مؤشر سوق دبي المالي | الحالي 5,372.36 | السابق 5,407.00 | التغير٪ 0.64

الوحدة

يومية.. سياسية.. مستقلة أسسها راشد بن عويضة سنة 1973م

info@alwahdanews.ae

www.alwahdanews.ae

12 صفحة / درهمان

12 Pages 2 Dirham

الأربعاء 18 يونيو 2025 الموافق 22 ذي الحجة 1446هـ – العدد 15972

AL WAHDA

السنة الثانية والخمسون

Wednesday 18 June 2025 – Issue No. 15972

الإمارات تدين الهجوم الذي استهدف «يليواتا» في نيجيريا

أبوظبي-وام:

أدانت دولة الإمارات بأشد العبارات الهجوم الذي استهدف منطقة «يليواتا» بولاية بينو في نيجيريا وأسفر عن مقتل وإصابة أكثر من 150 من المدنيين الأبرياء.

وشددت وزارة الخارجية، في بيان لها، على أن دولة الإمارات تعرب عن استنكارها الشديد لهذه الأعمال الإجرامية، ورفضها الدائم لجميع أشكال التطرف والإرهاب التي تستهدف زعزعة الأمن والاستقرار.

وأعربت الوزارة عن خالص تعازيها ومواساتها لأهالي وذوي الضحايا ولحكومة نيجيريا وشعبها الصديق في هذا الهجوم الآثم والجبان، وتمنياتها بالشفاء العاجل لجميع المصابين.

الإمارات الخامسة عالمياً مع أهم 4 دول في العالم من حيث تنافسية الاقتصاد وكفاءة الحكومة

أبوظبي - الوحدة:

ترأس صاحب السمو الشيخ محمد بن راشد آل مكتوم نائب رئيس الدولة رئيس مجلس الوزراء حاكم دبي "رعاه الله"، اجتماع مجلس الوزراء الذي عقد في قصر الوطن بأبوظبي، بحضور سمو الشيخ منصور بن زايد آل نهيان، نائب رئيس الدولة نائب رئيس مجلس الوزراء رئيس ديوان الرئاسة، وسمو الشيخ حمدان بن محمد بن راشد آل مكتوم، ولي عهد دبي نائب رئيس مجلس الوزراء وزير الدفاع، وسمو الشيخ مكتوم بن محمد بن راشد آل مكتوم، النائب الأول لحاكم دبي نائب رئيس مجلس الوزراء وزير المالية، والفريق سمو الشيخ سيف بن زايد آل نهيان، نائب رئيس مجلس الوزراء وزير الداخلية.

طالع «2»

أكدا ضرورة تكثيف الجهود لخفض التصعيد في المنطقة

رئيس الدولة والرئيس التركي يبحثان هاتفياً التطورات الإقليمية

أبوظبي-وام:

تلقى صاحب السمو الشيخ محمد بن زايد آل نهيان رئيس الدولة «حفظه الله» يوم الثلاثاء اتصالاً هاتفياً من فخامة رجب طيب أردوغان رئيس الجمهورية التركية..بحثا خلاله مواصلة التعاون والعمل المشترك في جميع المجالات التي تخدم المصالح المتبادلة للبلدين.

كما استعرض سموه والرئيس التركي خلال الاتصال القضايا الإقليمية والدولية محل الاهتمام المشترك

| ص | 6 |

تنفيذًا لتوجيهات رئيس الدولة ..

إعفاء رعايا إيران المتواجدين بالدولة من غرامات التأخير

أبوظبي-وام:

تنفيذا لتوجيهات صاحب السمو الشيخ محمد بن زايد آل نهيان رئيس الدولة «حفظه الله»، قررت الهيئة الاتحادية للهوية والجنسية والجمارك وأمن المنافذ إعفاء رعايا الجمهورية الإسلامية الإيرانية المتواجدين داخل الدولة من الغرامات المترتبة عليهم نتيجة تأخرهم في مغادرة الدولة سواءً كانوا من فئة المقيمين أو القادمين للدولة بمقتضى تأشيرة دخول أيًا كان نوعها.

| ص | 6 |

عبدالله بن زايد يلتقي رئيس مجموعة بلاكستون الأمريكية

نيويورك-وام:

التقى سمو الشيخ عبدالله بن زايد آل نهيان، نائب رئيس مجلس الوزراء وزير الخارجية، ستيفن شوارزمان، رئيس مجلس الإدارة والرئيس التنفيذي لمجموعة بلاكستون الأمريكية، إحدى أبرز المجموعات الاستثمارية الرائدة في العالم.

| ص | 6 |

عبدالله بن زايد: لا بديل عن الحلول السياسية والدبلوماسية

الإمارات: ما تشهده المنطقة يحتّم تحركاً إقليمياً - دولياً منسّقاً لوقف التصعيد

أبوظبي-وام:

أكدت دولة الإمارات على أنّ التصعيد العسكري الذي تشهده المنطقة يحتّم التحرك العاجل والمنسّق على المستويين الإقليمي والدولي لتجنب مخاطر توسيع رقعة الصراع واحتواء انعكاساته على السِلم والأمن في المنطقة، وعلى المشهد الدولي بشكل عام.

وقال سمو الشيخ عبدالله بن زايد آل نهيان نائب رئيس مجلس الوزراء وزير الخارجية إنّ دولة الإمارات التي أدانت منذ الساعات الأولى الاستهداف العسكري الإسرائيلي للجمهورية الإسلامية الإيرانية ترى بعد مضي خمسة أيام على هذه المواجهة العسكرية الخطيرة ضرورة إيجاد مقاربة دبلوماسية تقود الطرفين إلى التهدئة وإنهاء هذه المواجهة ومنع انزلاقها إلى منحنيات غير مرغوب بها وغير محمودة.

وحذّر سموه من مخاطر القيام بخطوات غير محسوبة العواقب ومتهورة قد تتعدّى حدود البلدين، لذلك لا بدّ من التحرك السريع نحو غاية واضحة، وهي الوقف الفوري لما يجري قبل أن تخرج الأمور عن نطاق السيطرة.

| ص | 6 |

حثه على الاستسلام غير المشروط ودعا سكان طهران لمغادرتها

ترامب : أمريكا تعرف مكان اختباء خامنئي لكنها لا تريده أن يقتل حالياً

واشنطن-(أ ب):

قال الرئيس الأمريكي دونالد ترامب إن الولايات المتحدة تعرف مكان اختباء المرشد الأعلى الإيراني علي خامنئي، لكنها لا تريده أن يقتل «في الوقت الحالي».

وفي منشور على وسائل التواصل الاجتماعي يوم الثلاثاء، حث ترامب إيران على «الاستسلام غير المشروط»، مع استمرار تصاعد الصراع الإسرائيلي الإيراني المستمر منذ خمسة أيام.

وأضاف ترامب: «نعرف بالضبط أين يختبئ ما يسمى بـ«المرشد الأعلى»، إنه هدف سهل، ولكنه آمن هناك - لن نقتله، على الأقل في الوقت الحالي. لكننا لا نريد أن يجري إطلاق صواريخ على المدنيين، أو الجنود الأمريكيين. صبرنا بدأ ينفد».

| ص | 6 |

إجراءات تشغيلية لمواجهة تداعيات غلق أجواء بعض الدول

تفعيل خطة استمرارية الأعمال لتسهيل حركة المسافرين عبر مطارات الدولة

أبوظبي - الوحدة:

أكدت الهيئة الاتحادية للهوية والجنسية والجمارك وأمن المنافذ اتخاذ كافة الإجراءات اللازمة لضمان استمرارية العمليات في مطارات دولة الإمارات والتنسيق مع كافة الجهات التشغيلية لمواجهة تداعيات المستجدات الإقليمية والسياسية التي أدت إلى إغلاق أجواء بعض الدول، وبما يضمن سلامة وانسيابية حركة المسافرين دون تأثير على جودة الخدمات المقدمة لهم.

وأشارت إلى تفعيل خطة استمرارية الأعمال في حالات الطوارئ

| ص | 6 |

إجلاء 24 شخصاً من ناقلة نفط جراء حادث تصادم سفينتين في بحر عمان

أبوظبي-وام:

نفذ حرس السواحل بالحرس الوطني يوم الثلاثاء الموافق 17 يونيو 2025، مهمة إجلاء 24 شخصا من طاقم ناقلة النفط (ADALYNN) جراء حادث تصادم سفينتين في بحر عمان، وقد تم إجلاء طاقم السفينة من موقع الحادث الذي يبعد 24 ميلا بحريا عن سواحل الدولة إلى ميناء خورفكان وذلك عن طريق زوارق البحث والإنقاذ.

مقتل 59 فلسطينياً في غزة أغلبهم أثناء انتظار الطعام

القاهرة/غزة-(رويترز):

قال مسعفون إن ما لا يقل عن 59 فلسطينيا قتلوا يوم الثلاثاء بقذائف دبابات إسرائيلية أثناء انتظارهم شاحنات مساعدات، في واحدة من أدمى الوقائع حتى الآن وسط عنف متصاعد بسبب نقص الغذاء.

وأظهر مقطع مصور نُشر على مواقع التواصل الاجتماعي نحو 12 جثة مشوهة ملقاة في أحد شوارع خان يونس بجنوب قطاع غزة. وأقر الجيش الإسرائيلي بإطلاق النار في المنطقة، وقال إنه يحقق في هذه الواقعة.

وقال شهود أجرت رويترز مقابلات معهم إن دبابات إسرائيلية أطلقت قذيفتين على الأقل على آلاف الفلسطينيين الذين كانوا ينتظرون شاحنات المساعدات على الطريق الشرقي الرئيسي في خان يونس.

وقال شاهد يدعى علاء، لم يذكر اسم عائلته، "فجأة خلونا نقدم.. تجمعات. خلوا التجمعات تتجمهر. صارت القذائف، قذائف دبابة".

ترأس اجتماعاً لمجلس الوزراء واطلع على نتائج الدولة في تقرير التنافسية العالمية 2025

محمد بن راشد: الإمارات الخامسة عالمياً مع أهم 4 دول في العالم من حيث تنافسية الاقتصاد وكفاءة الحكومة وقوة التشريعات وأفضلية بيئة الأعمال

أبوظبي - الوحدة:

ترأس صاحب السمو الشيخ محمد بن راشد آل مكتوم نائب رئيس الدولة رئيس مجلس الوزراء حاكم دبي "رعاه الله"، اجتماع مجلس الوزراء الذي عقد في قصر الوطن بأبوظبي، بحضور سمو الشيخ منصور بن زايد آل نهيان، نائب رئيس الدولة نائب رئيس مجلس الوزراء رئيس ديوان الرئاسة، وسمو الشيخ حمدان بن محمد بن راشد آل مكتوم، ولي عهد دبي نائب رئيس مجلس الوزراء وزير الدفاع، وسمو الشيخ مكتوم بن محمد بن راشد آل مكتوم، النائب الأول لحاكم دبي نائب رئيس مجلس الوزراء وزير المالية، والفريق سمو الشيخ سيف بن زايد آل نهيان، نائب رئيس مجلس الوزراء وزير الداخلية.

وقال صاحب السمو الشيخ محمد بن راشد آل مكتوم "ترأست اليوم اجتماعاً لمجلس الوزراء بقصر الوطن بأبوظبي.. اطلعنا خلاله على نتائج الدولة في التقرير السنوي للتنافسية 2025 الصادر عن مركز التنافسية العالمي.. الإمارات الخامسة عالمياً مع أهم 4 دول في العالم من حيث تنافسية الاقتصاد وكفاءة الحكومة وقوة التشريعات وأفضلية بيئة الأعمال.. أسسنا مركزاً للتنافسية قبل 16 عاماً.. ووحدنا جهود أهم الجهات في الدولة في هذا الملف.. وانتقلت الدولة بفضل هذه الجهود من المركز 28 عالمياً في 2009.. إلى قائمة أفضل خمس دول عالمية في مجال التنافسية.. وفي نفس التقرير.. جاءت الدولة الأول عالمياً في غياب البيروقراطية.. والثاني عالمياً في القدرة على التكيف.. والمركز الرابع عالمياً في كفاءة الحكومة ... إنجاز مستحق نتيجة عمل مستمر.. وقادمنا أعلى وأقوى بإذن الله برؤية أخي محمد بن زايد حفظه الله».

سلطان القاسمي يترأس اجتماعاً للجنة التنفيذية الدائمة لمجلس الشارقة للتعليم العالي والبحث العلمي

الشارقة - الوحدة:

ترأس صاحب السمو الشيخ الدكتور سلطان بن محمد القاسمي عضو المجلس الأعلى حاكم الشارقة، رئيس مجلس الشارقة للتعليم العالي والبحث العلمي، صباح يوم الثلاثاء، الاجتماع الثاني للجنة التنفيذية الدائمة، وذلك في المدينة الجامعية.ورحب صاحب السمو حاكم الشارقة في بداية الاجتماع بالحضور من أعضاء اللجنة، متناولاً الدور الذي سيعمل المجلس على تأديته خلال السنوات المقبلة، وفق توجيهات سموه الخاصة بتصحيح المفهوم الإداري وحوكمة الجامعات والتخطيط الإستراتيجي.

وبحثت اللجنة عدداً من الموضوعات والخطط المستقبلية للمجلس وسبل إنجازها، وتضمنت تقرير أعمال اللجنة الدائمة لمجلس الشارقة للتعليم العالي والبحث العلمي، وهيكلة المجلس واستراتيجيته ولجانه الفرعية، ومعايير ترقية وتقييم أعضاء الهيئات الأكاديمية في الجامعات وشؤون البحث العلمي والابتكار.كما ناقشت اللجنة شؤون وشروط القبول والدراسة الجامعية، في مؤسسات التعليم العالي بالإمارة وتنوع المساقات الجامعية والتخصصات الأكاديمية الرئيسية والفرعية، بما يضمن تلبية احتياجات سوق العمل وميول الطلبة وتوجهاتهم المستقبلية.

حاكم رأس الخيمة يستقبل المطران باولو مارتينيلي

رأس الخيمة-وام:

استقبل صاحب السمو الشيخ سعود بن صقر القاسمي عضو المجلس الأعلى حاكم رأس الخيمة، في قصر سموه بمدينة صقر بن محمد يوم الثلاثاء، المطران باولو مارتينيلي، النائب الرسولي في جنوب شبه الجزيرة العربية، بحضور عددٍ من الكهنة في كنيسة سانت أنتوني الكاثوليكية برأس الخيمة.

وجرى خلال اللقاء تبادل الأحاديث حول سبل تعزيز مفاهيم السلام والحوار بين الأديان، وترسيخ ثقافة التسامح والانفتاح والتعايش، المتجذّرة في نسيج المجتمع الإماراتي.

وأكد صاحب السمو حاكم رأس الخيمة أن دولة الإمارات تولي أهمية كبيرة لترسيخ مبادئ العيش المشترك والحوار البنّاء بين الأديان والثقافات، انطلاقاً من نهجها الإنساني والحضاري القائم على احترام التنوع وصون الكرامة الإنسانية، وبناء مجتمع متماسك يرحّب بالجميع.

من جانبه، عبّر المطران باولو مارتينيلي عن بالغ شكره وتقديره لصاحب السمو الشيخ سعود بن صقر القاسمي، على كرم الضيافة وحفاوة الاستقبال، مشيداً بدولة الإمارات كنموذج عالمي يُحتذى به في احتضان التنوع الثقافي والديني، وتعزيز ثقافة التعايش والتواصل بين مختلف الأديان والمجتمعات.

ولي عهد الشارقة يترأس اجتماع المجلس التنفيذي

الشارقة-وام:

عقد المجلس التنفيذي لإمارة الشارقة، صباح يوم الثلاثاء، اجتماعه الدوري برئاسة سمو الشيخ سلطان بن محمد بن سلطان القاسمي ولي العهد نائب حاكم الشارقة، رئيس المجلس التنفيذي، بحضور سمو الشيخ سلطان بن أحمد بن سلطان القاسمي نائب حاكم الشارقة، نائب رئيس المجلس التنفيذي، وذلك في مكتب سمو الحاكم.

ناقش المجلس، خلال اجتماعه، جملة من الموضوعات التي تُعنى بتنظيم ومتابعة أداء الدوائر والهيئات الحكومية في إمارة الشارقة والتشريعات القانونية، وأبرز الخطط التطويرية ما ينعكس على جودة الخدمات المقدمة على مستوى الإمارة.وفي إطار تعزيز البنية التشريعية لمنظومة الموارد البشرية، اعتمد المجلس مشروع مرسوم بقانون بشأن الموارد البشرية لإمارة الشارقة، ووجه المجلس باستكمال دورته التشريعية.

خالد بن محمد بن زايد يتفقد المقر الجديد لأكاديمية أبوظبي البحرية

أبوظبي - الوحدة:

تفقد سمو الشيخ خالد بن محمد بن زايد آل نهيان، ولي عهد أبوظبي رئيس المجلس التنفيذي لإمارة أبوظبي، المقر الجديد لأكاديمية أبوظبي البحرية التابعة لمجموعة موانئ أبوظبي، والمتخصصة في تدريب وتأهيل الكفاءات الوطنية في قطاع الصناعة البحرية.

وقام سموه بجولة في مقر الأكاديمية، اطلع خلالها على المرافق والخدمات التعليمية المتطورة، وأبرز برامج التدريب والتأهيل التي تجمع بين الدراسة النظرية والتدريب العملي على متن السفن وأحدث أجهزة المحاكاة، بما يؤهل خريجي الأكاديمية لشغل مناصب متعددة، بالتعاون بين مجموعة موانئ أبوظبي وشركائها محلياً وإقليمياً ودولياً.

وأكّد سمو الشيخ خالد بن محمد بن زايد آل نهيان أهمية هذا الصرح الأكاديمي في تعزيز منظومة القطاع البحري ومواصلة ترسيخ دوره المحوري في تعزيز تنافسية الاقتصاد الوطني في مختلف المجالات الحيوية، ومن أبرزها الشحن البحري والخدمات اللوجستية، وذلك من خلال رفد هذا القطاع الحيوي بأفضل الكفاءات والخبرات، وتبني أحدث الحلول التقنية والابتكارات التكنولوجية.

سعود بن صقر يبحث مع سفير السلفادور تعزيز العلاقات بين الدولتين

رأس الخيمة / وام /

استقبل صاحب السمو الشيخ سعود بن صقر القاسمي، عضو المجلس الأعلى حاكم رأس الخيمة، في قصر سموه بمدينة صقر بن محمد امس سعادة جيراردو بيريز فيغيروا، سفير جمهورية السلفادور لدى الدولة، الذي قدم للسلام على سموه.

ورحب صاحب السمو حاكم رأس الخيمة بسعادة السفير، وبحث معه سبل تعزيز العلاقات مع جمهورية السلفادور في مختلف المجالات.

كما جرى خلال اللقاء تبادل الأحاديث حول عدد من الموضوعات ذات الاهتمام المشترك.

من جانبه، عبّر سعادة جيراردو بيريز فيغيروا عن بالغ شكره وتقديره لصاحب السمو حاكم رأس الخيمة على كرم الضيافة وحسن الاستقبال، مشيدا بالمكانة الإقليمية والعالمية لدولة الإمارات، وعلاقات التعاون بين البلدين، والنهضة التنموية التي تشهدها إمارة رأس الخيمة.

سعود بن صقر يطّلع على إستراتيجية الأرشيف والمكتبة الوطنية

رأس الخيمة / وام/

أكد صاحب السمو الشيخ سعود بن صقر القاسمي عضو المجلس الأعلى حاكم رأس الخيمة، أن الحفاظ على السجل الوثائقي للدولة يُعدّ ركيزةً أساسيةً لصون الهوية الوطنية، وتعزيز الوعي المجتمعي بتاريخها العريق، وإرثها الحضاري والثقافي الغني.جاء ذلك خلال استقبال سموه في قصره بمدينة صقر بن محمد، سعادة الدكتور عبدالله ماجد آل علي، مدير عام الأرشيف والمكتبة الوطنية، بحضور عددٍ من المسؤولين.واطّلع سموه خلال اللقاء على الإستراتيجية المستقبلية للمؤسسة، وخططها الرامية إلى حفظ التراث الوثائقي الوطني، مشيداً بالدور الحيوي الذي تضطلع به كمركز وطني لحفظ ذاكرة الوطن وترسيخ إرثه الثقافي والمعرفي.كما تم خلال اللقاء استعراض أولويات الإستراتيجية المؤسسية للأرشيف والمكتبة الوطنية للفترة 2023-2032، والتي تشمل تطوير أدوات الأرشفة الرقمية، وتنفيذ مبادرات مبتكرة تدعم بناء مجتمع معرفي متكامل، وتسهم في ترسيخ الحضور المؤسسي الوطني في مجالات التوثيق والأبحاث على الصعيدين المحلي والعالمي.وثمّن سموه الجهود المتواصلة التي يبذلها الأرشيف والمكتبة الوطنية في تطوير منظومة متقدمة لحفظ الوثائق والمحتوى المعرفي، مؤكداً أن الاستثمار في التوثيق والمعرفة يُعد من الركائز الأساسية في دعم مسيرة التنمية الشاملة والمستدامة، ويسهم في صون ذاكرة الدولة للأجيال القادمة.

من جانبه، عبّر سعادة الدكتور عبدالله ماجد آل علي عن بالغ شكره وتقديره لسموه على دعمه المتواصل، مؤكداً أن المؤسسة ماضية في تنفيذ رؤيتها الإستراتيجية، وفق نهج مؤسسي متكامل يستند إلى توجيهات القيادة الرشيدة، ويهدف إلى تعزيز مكانة الدولة في مجال الأرشفة وحفظ المعرفة.

وأشار إلى أن الأرشيف والمكتبة الوطنية يسعى إلى تقديم تجربة رائدة من خلال الدمج بين التقنيات الحديثة والممارسات المهنية المتقدمة، بما يضمن إثراء المحتوى الوطني، وتيسير الوصول إليه

حاكم الشارقة يعين عائشة بوخاطر الشامسي أميناً عاماً لمجلس الشارقة للتعليم العالي والبحث العلمي

الشارقة / وام /

أصدر صاحب السمو الشيخ الدكتور سلطان بن محمد القاسمي عضو المجلس الأعلى حاكم الشارقة، مرسوماً أميرياً بشأن نقل وترقية وتعيين أمين عام لمجلس الشارقة للتعليم العالي والبحث العلمي.

وبحسب المرسوم تُنقل سعادة الدكتورة عائشة محمد عبيد بوخاطر الشامسي مدير إدارة القبول والتسجيل في جامعة الشارقة إلى مجلس الشارقة للتعليم العالي والبحث العلمي، وتُرقى إلى درجة مدير عام دائرة على نظام الوظائف الخاصة في حكومة الشارقة، وتُعيّن أميناً عاماً للمجلس.

ذياب بن محمد بن زايد يطلع على إنجازات البرنامج التدريبي «أطلِق» وخططه المستقبلية

أبوظبي / وام/

اطّلع سموّ الشيخ ذياب بن محمد بن زايد آل نهيان، نائب رئيس ديوان الرئاسة للشؤون التنموية وأسر الشهداء، على أبرز إنجازات البرنامج التدريبي «أطلق»، والتقى بمجموعة من المنتسبين المتميّزين من المسار العام، إضافة إلى المسار المخصَّص للأطفال، تأكيداً على أهمية الاستثمار في الكوادر الوطنية.

وأُطلِقَ البرنامج في عام 2020، بتوجيهات سمو الشيخة فاطمة بنت مبارك "أم الإمارات" رئيسة الاتحاد النسائي العام رئيسة المجلس الأعلى للأمومة والطفولة الرئيسة الأعلى لمؤسسة التنمية الأسرية، وبمبادرة من الاتحاد النسائي العام، والقطاع الرقمي في مجموعة موانئ أبوظبي، في إطار شراكة إستراتيجية تهدف إلى تمكين الكوادر الإماراتية وتعزيز مشاركتها في القطاعات الحيوية والمستقبلية.

ويواصل البرنامج مسيرته في دعم جهود التوطين وتأهيل الكفاءات الوطنية ضمن قطاع التجارة الرقمية والخدمات اللوجستية، ويجسِّد رؤية دولة الإمارات في الاستثمار برأس المال البشري، من خلال تمكين الشباب الإماراتي في مجالات الابتكار والتكنولوجيا الحديثة والتحوُّل الرقمي التي ترتبط ارتباطاً وثيقاً بالمشاريع الإستراتيجية الوطنية، لإعداد جيل إماراتي مؤهَّل لقيادة مسارات التطوير، بما يواكب توجُّهات الدولة نحو الاقتصاد الرقمي والمعرفي، ورؤية الدولة المستقبلية.وحقَّق البرنامج منذ انطلاقه إنجازات نوعية، أبرزها تدريب 415 منتسباً، وتنفيذ أكثر من 2,600 دورة تدريبية، وتقديم ما يزيد على 129,000 ساعة تدريبية.

ونال البرنامج شهادة التميُّز ضمن جائزة الحكومة الرقمية لدول مجلس التعاون الخليجي، تقديراً لإسهاماته في مجال بناء القدرات الرقمية.

وأكَّدت سعادة نورة خليفة السويدي، الأمين العام للاتحاد النسائي العام، أهمية البرنامج كمنصة وطنية لتأهيل الكفاءات الإماراتية الشابة، مشيرة إلى أنه يُترجِم رؤية «أم الإمارات» في تمكين المرأة وجيل الشباب، وتعزيز مشاركتهم في القطاعات المستقبلية، ويقدِّم نموذجاً رائداً للاستثمار في الطاقات الوطنية الشابة، ودعم توجُّهات الدولة نحو اقتصاد معرفي قائم على الابتكار والتحوُّل الرقمي.

نهيان بن مبارك يشهد تخريج الدفعة 45 من مدارس المواكب في دبي

دبي / وام/

شهد الشيخ نهيان بن مبارك آل نهيان وزير التسامح والتعايش، حفل تخريج الدفعة الخامسة والأربعين من طلاب وطالبات مدارس المواكب، الذي أُقيم في فرع المدرسة بمنطقة الخوانيج في دبي.

وقدّم خلال الحفل تهانيه الصادقة للخريجين والخريجات وأسرهم، معربا عن اعتزازه بهذه المناسبة التي تجسد ثمرة الاجتهاد والالتزام، ومؤكدا على أهمية التعليم في بناء الإنسان والمجتمعات، وتحقيق مستقبل أكثر إشراقًا واستدامة.

وشهد الحفل تخريج 574 طالبًا وطالبة من الصف الثاني عشر، أنهوا متطلبات المرحلة الثانوية، ليرتفع عدد خريجي مدارس المواكب منذ تأسيسها عام 1979 إلى أكثر من 15 ألف طالب وطالبة ينتمون إلى أكثر من 90 جنسية، ما يعكس مكانة المدرسة كمؤسسة تعليمية عريقة تحتضن التنوع الثقافي والتميّز الأكاديمي.

وخلال الحفل، ألقت أليسار نبيل نصر، الرئيس الأكاديمي لمدارس المواكب، كلمة مؤثرة وعميقة في مضمونها التربوي والإنساني، وجّهت فيها مجموعة من الرسائل الأخلاقية والفكرية للخريجين، دعتهم فيها إلى أن يظلوا على عهد العلم والتعلّم، وأن يجعلوا من المحبة والانتماء والعطاء قيَما يعيشون بها وينقلونها لغيرهم.

وقالت في كلمتها: " فتشوا دائمًا عن الأماكن التي تتمكّنون فيها من أن تعطوا، وأن يكون لعطاءاتكم أثر منتج في تغيير المجتمع نحو الأرقى .. فالتعلُّم لا يحده عمر، ولا تحدّه الحاجة، إنه طريق واسع لهدف أسمى، هو نجاح الإنسان فيكم. لا تجعلوا من مناصبكم أو مكاسبكم غاية، بل اجعلوا من علمكم رسالة ومسؤولية».

وأضافت: "مارسوا فن المحبة قولًا وسلوكًا، وامنحوا أسركم المكانة العليا في قلوبكم، فالأسر هي الملاذ والقوة. كونوا أبناءً أوفياء للوطن، فليس الانتماء وثيقة، بل بذل وعطاء. واصنعوا من التعلم عادة لا تنقطع، ومن المعرفة بابًا دائمًا للنمو والتأثير».

كما ألقت الضوء على أهمية التواضع والمشاركة في المعرفة، مؤكدة أن المجتمعات التي تضعف فيها الفضائل تفتقر إلى ضمانات البقاء، وأن الأخلاق تشكّل جوهر الهوية الإنسانية والوطنية، داعية الطلبة إلى أن يكونوا أمناء على ما تعلموه، وشجعانًا في نقل هذه الرسالة لغيرهم.

وفي ختام الحفل، جرى توزيع الشهادات على الخريجين والتقاط الصور التذكارية، وسط أجواء من الفرح والفخر، شكّلت محطة لا تُنسى في حياة الطلبة وأسرهم، وجسدت العلاقة العميقة بين المدرسة ومجتمعها التعليمي.

الوحدة
ADRA. سلطة أبوظبي للتسجيل Abu Dhabi Registration Authority

الأربعاء 18 يونيو 2025 - العدد 15972

إعلان

تعلن سلطة أبوظبي للتسجيل بأن السادة/ مسكا لتطريز الأقمشة
رخصة رقم: 5675040 - CN قد تقدموا إلينا بطلب:
تعديل الاسم التجاري من/ MISKA FOR EMBROIDERED TEXTILE - مسكا لتطريز الأقمشة إلى AL MARYAL RESTAURANT AND CAFETERIA - مطعم وكافتيريا المريال
فعلى كل من له حق أو اعتراض على هذا الإعلان مراجعة سلطة أبوظبي للتسجيل خلال يوم واحد من تاريخ نشر هذا الإعلان وإلا فإن السلطة غير مسؤولة عن أي حق أو دعوى بعد انقضاء هذه المدة حيث ستستكمل الإجراءات المطلوبة.

سلطة أبوظبي للتسجيل

الوحدة
ADRA. سلطة أبوظبي للتسجيل Abu Dhabi Registration Authority

الأربعاء 18 يونيو 2025 - العدد 15972

إعلان

تعلن سلطة أبوظبي للتسجيل بأن السادة/ ون برو لتنظيف وصيانة المباني - ذ.م.م - ش.ش.و
رخصة رقم: 4584371 - CN قد تقدموا إلينا بطلب:
تعديل رأس المال من 100000 إلى 150000
تعديل الشكل القانوني من/ شركة الشخص الواحد ذ.م.م إلى شركة ذات مسؤولية محدودة
تعديل الشركاء تنازل وبيع/ إضافة رياض الدين جهانكير علم 10%
تعديل الشركاء تنازل وبيع/ إضافة محمد شبير رايانماراكار 70%
تعديل الشركاء تنازل وبيع/ إضافة محمد شميم بهيان بلال حسين 10%
تعديل الشركاء تنازل وبيع/ إضافة محمد مفيض الدين محمدشمس الدين 10%
تعديل الشركاء تنازل وبيع/ حذف محمد شبير رايانماراكار
تعديل الاسم التجاري من/ ONE PRO BUILDING CLEANING MAINTENANCE - L.L.C - S.P.C & ون برو لتنظيف وصيانة المباني - ذ.م.م - ش.ش.و إلى ONE PRO BUILDING CLEANING AND MAINTENANCE - L.L.C - ون برو لتنظيف وصيانة المباني - ذ.م.م
فعلى كل من له حق أو اعتراض على هذا الإعلان مراجعة سلطة أبوظبي للتسجيل خلال يوم واحد من تاريخ نشر هذا الإعلان وإلا فإن السلطة غير مسؤولة عن أي حق أو دعوى بعد انقضاء هذه المدة حيث ستستكمل الإجراءات المطلوبة.

سلطة أبوظبي للتسجيل

الوحدة
ADRA. سلطة أبوظبي للتسجيل Abu Dhabi Registration Authority

الأربعاء 18 يونيو 2025 - العدد 15972

إعلان

تعلن سلطة أبوظبي للتسجيل بأن السادة/ محل التحفه لتصليح كهرباء السيارات - ذ.م.م
رخصة رقم: 2752425 - CN قد تقدموا إلينا بطلب:
تعديل الشركاء تنازل وبيع/ إضافة دولت خان نور محمد 10%
تعديل نسب الشركاء/ محمد سيف الدين مياه نور محمد مياه من 50% إلى 45%
تعديل نسب الشركاء/ محمد ميزان الرحمن نور الاسلام من 50% إلى 45%
تعديل الاسم التجاري من/ AL TUHFA AUTO ELECTRICAL REPAIR SHOP - L.L.C - محل التحفه لتصليح كهرباء السيارات - ذ.م.م إلى AL TUHFA AUTO ELECTRICAL REPAIR SHOP - L.L.C - محل التحفه لتصليح كهرباء السيارات - ذ.م.م
فعلى كل من له حق أو اعتراض على هذا الإعلان مراجعة سلطة أبوظبي للتسجيل خلال يوم واحد من تاريخ نشر هذا الإعلان وإلا فإن السلطة غير مسؤولة عن أي حق أو دعوى بعد انقضاء هذه المدة حيث ستستكمل الإجراءات المطلوبة.

سلطة أبوظبي للتسجيل

الوحدة
ADRA. سلطة أبوظبي للتسجيل Abu Dhabi Registration Authority

الأربعاء 18 يونيو 2025 - العدد 15972

إعلان

تعلن سلطة أبوظبي للتسجيل بأن السادة/ افينيو ايفوليوشن للمقاولات العامة
رخصة رقم: 5727040 - CN قد تقدموا إلينا بطلب:
تعديل الشركاء تنازل وبيع/ إضافة صالح مبخوت سالم مبارك العامري 100%
تعديل الشركاء تنازل وبيع/ حذف سعيد سليمان ناصر بالليث
تعديل الشركاء تنازل وبيع/ حذف سالم مبخوت سالم مبارك العامري
فعلى كل من له حق أو اعتراض على هذا الإعلان مراجعة سلطة أبوظبي للتسجيل خلال أربعة عشر يوماً من تاريخ نشر هذا الإعلان وإلا فإن السلطة غير مسؤولة عن أي حق أو دعوى بعد انقضاء هذه المدة حيث ستستكمل الإجراءات المطلوبة.

سلطة أبوظبي للتسجيل

الوحدة
ADRA. سلطة أبوظبي للتسجيل Abu Dhabi Registration Authority

الأربعاء 18 يونيو 2025 - العدد 15972

إعلان

تعلن سلطة أبوظبي للتسجيل بأن السادة/ الرؤية المتعددة لتكنولوجيا المعلومات
رخصة رقم: 1067927 - CN قد تقدموا إلينا بطلب:
إلغاء رخصة
فعلى كل من له حق أو اعتراض على هذا الإعلان مراجعة سلطة أبوظبي للتسجيل خلال أسبوع من تاريخ نشر هذا الإعلان وإلا فإن السلطة غير مسؤولة عن أي حق أو دعوى بعد انقضاء هذه المدة حيث ستستكمل الإجراءات المطلوبة.

سلطة أبوظبي للتسجيل

الوحدة
ADRA. سلطة أبوظبي للتسجيل Abu Dhabi Registration Authority

الأربعاء 18 يونيو 2025 - العدد 15972

إعلان

تعلن سلطة أبوظبي للتسجيل بأن السادة/ الأوسترلس جلوبال للتسويق
رخصة رقم: 5794245 - CN قد تقدموا إلينا بطلب:
إلغاء رخصة
فعلى كل من له حق أو اعتراض على هذا الإعلان مراجعة سلطة أبوظبي للتسجيل خلال أسبوع من تاريخ نشر هذا الإعلان وإلا فإن السلطة غير مسؤولة عن أي حق أو دعوى بعد انقضاء هذه المدة حيث ستستكمل الإجراءات المطلوبة.

سلطة أبوظبي للتسجيل

الوحدة
ADRA. سلطة أبوظبي للتسجيل Abu Dhabi Registration Authority

الأربعاء 18 يونيو 2025 - العدد 15972

إعلان

تعلن سلطة أبوظبي للتسجيل بأن السادة/ بوليشد ماسترز لخدمات التنظيف
رخصة رقم: 5387290 - CN قد تقدموا إلينا بطلب:
إلغاء رخصة
فعلى كل من له حق أو اعتراض على هذا الإعلان مراجعة سلطة أبوظبي للتسجيل خلال أسبوع من تاريخ نشر هذا الإعلان وإلا فإن السلطة غير مسؤولة عن أي حق أو دعوى بعد انقضاء هذه المدة حيث ستستكمل الإجراءات المطلوبة.

سلطة أبوظبي للتسجيل

الوحدة
ADRA. سلطة أبوظبي للتسجيل Abu Dhabi Registration Authority

الأربعاء 18 يونيو 2025 - العدد 15972

إعلان

تعلن سلطة أبوظبي للتسجيل بأن السادة/ مغسلة سالم للسيارات
رخصة رقم: 1106588 - CN قد تقدموا إلينا بطلب:
تعديل الشركاء تنازل وبيع/ إضافة فاطمه حمد ثعلوب سالم الدرعى 100%
تعديل الشركاء تنازل وبيع/ حذف سالم ثعلوب سالم الدرعى
فعلى كل من له حق أو اعتراض على هذا الإعلان مراجعة سلطة أبوظبي للتسجيل خلال أربعة عشر يوماً من تاريخ نشر هذا الإعلان وإلا فإن السلطة غير مسؤولة عن أي حق أو دعوى بعد انقضاء هذه المدة حيث ستستكمل الإجراءات المطلوبة.

سلطة أبوظبي للتسجيل

الوحدة
ADRA. سلطة أبوظبي للتسجيل Abu Dhabi Registration Authority

الأربعاء 18 يونيو 2025 - العدد 15972

إعلان

تعلن سلطة أبوظبي للتسجيل بأن السادة/ سوير تاتش للاكسسوارات
رخصة رقم: 2822605 - CN قد تقدموا إلينا بطلب:
إلغاء رخصة
فعلى كل من له حق أو اعتراض على هذا الإعلان مراجعة سلطة أبوظبي للتسجيل خلال أسبوع من تاريخ نشر هذا الإعلان وإلا فإن السلطة غير مسؤولة عن أي حق أو دعوى بعد انقضاء هذه المدة حيث ستستكمل الإجراءات المطلوبة.

سلطة أبوظبي للتسجيل

الوحدة
ADRA. سلطة أبوظبي للتسجيل Abu Dhabi Registration Authority

الأربعاء 18 يونيو 2025 - العدد 15972

إعلان

تعلن سلطة أبوظبي للتسجيل بأن السادة/ سويسرا لغسيل السيارات
رخصة رقم: 4448179 - CN قد تقدموا إلينا بطلب:
إلغاء رخصة
فعلى كل من له حق أو اعتراض على هذا الإعلان مراجعة سلطة أبوظبي للتسجيل خلال أسبوع من تاريخ نشر هذا الإعلان وإلا فإن السلطة غير مسؤولة عن أي حق أو دعوى بعد انقضاء هذه المدة حيث ستستكمل الإجراءات المطلوبة.

سلطة أبوظبي للتسجيل

الوحدة
ADRA. سلطة أبوظبي للتسجيل Abu Dhabi Registration Authority

الأربعاء 18 يونيو 2025 - العدد 15972

إعلان تصفية شركة

نوع الشركة: شركة الشخص الواحد ذ.م.م
الاسم التجاري: الكهرمان لتفصيل وخياطة الملابس النسائية - ذ.م.م - ش.ش.و
عنوان الشركة: ،العين، العين، مبنى
رقم القيد في السجل الاقتصادي: CN-5502139
التعديل الذي طرأ على الشركة:
1 - حل وتصفية الشركة
2 - تعيين السادة/ مكتب دلتا لتدقيق الحسابات، كمصفي قانوني للشركة بتاريخ 2025-6-16 وذلك بناءً على قرار محضر الجمعية العمومية غير العادية الموثق لدى كاتب العدل بالرقم: 2599041167
تاريخ التعديل: 2025-6-17
فعلى كل من له حق او اعتراض علي هذا الاجراء مراجعة المصفي المعين خلال مدة 30 يوماً من تاريخ نشر هذا الاعلان.

سلطة أبوظبي للتسجيل

الوحدة
ADRA. سلطة أبوظبي للتسجيل Abu Dhabi Registration Authority

الأربعاء 18 يونيو 2025 - العدد 15972

إعلان تصفية شركة

نوع الشركة: شركة الشخص الواحد ذ.م.م
الاسم التجاري: فلاي فين - شركة الشخص الواحد ذ.م.م
عنوان الشركة : الراحة، شاطئ الراحة غرب 2، 0 : مبنى، الدار العقارية - ش م ع
رقم القيد في السجل الاقتصادي: CN-4232434
التعديل الذي طرأ على الشركة:
1 - حل وتصفية الشركة
2 - تعيين السادة/ اكتيف دايريكتوري للتدقيق - شركة الشخص الواحد ذ.م.م ، كمصفي قانوني للشركة بتاريخ 2025-6-11 وذلك بناءً على قرار محضر الجمعية العمومية غير العادية الموثق لدى كاتب العدل بالرقم: pn8901/25 7023/89 تاريخ التعديل: 2025-6-17
فعلى كل من له حق او اعتراض علي هذا الاجراء مراجعة المصفي المعين خلال مدة 30 يوماً من تاريخ نشر هذا الاعلان.

سلطة أبوظبي للتسجيل

الوحدة
ADRA. سلطة أبوظبي للتسجيل Abu Dhabi Registration Authority

الأربعاء 18 يونيو 2025 - العدد 15972

إعلان تصفية شركة

نوع الشركة: شركة الشخص الواحد ذ.م.م
الاسم التجاري: أى أم أجي جورميه للتجارة العامة - ذ.م.م - ش.ش.و
عنوان الشركة: تاجر أبوظبي
رقم القيد في السجل الاقتصادي: CN-5397319
التعديل الذي طرأ على الشركة:
1 - حل وتصفية الشركة
2 - تعيين السادة/ ام ام ك محمد مقبل للحسابات والتدقيق ، كمصفي قانوني للشركة بتاريخ 2025-6-4 وذلك بناءً على قرار محضر الجمعية العمومية غير العادية الموثق لدى كاتب العدل بالرقم: 2599041271 تاريخ التعديل: 2025-6-17
فعلى كل من له حق او اعتراض علي هذا الاجراء مراجعة المصفي المعين خلال مدة 30 يوماً من تاريخ نشر هذا الاعلان.

سلطة أبوظبي للتسجيل

الوحدة
ADRA. سلطة أبوظبي للتسجيل Abu Dhabi Registration Authority

الأربعاء 18 يونيو 2025 - العدد 15972

إعلان تصفية شركة

نوع الشركة: شركة ذات مسؤولية محدودة
الاسم التجاري: ايفر سيف لمواد البناء ذ.م.م
عنوان الشركة: المصفح، م 40 - ق 113 - محل7، : وحدة، سعيد مبارك فاضل سعيد و اخرين
رقم القيد في السجل الاقتصادي: CN-1820444
التعديل الذي طرأ على الشركة:
1 - حل وتصفية الشركة
2 - تعيين السادة/ GAAP ASSOCIATES AUDITING - L.L.C - S.P.C ، كمصفي قانوني للشركة بتاريخ 2025-4-30 وذلك بناءً على قرار محضر الجمعية العمومية غير العادية الموثق لدى كاتب العدل بالرقم: 24F9089CC25EB541723 تاريخ التعديل: 2025-6-17
فعلى كل من له حق او اعتراض علي هذا الاجراء مراجعة المصفي المعين خلال مدة 30 يوماً من تاريخ نشر هذا الاعلان.

سلطة أبوظبي للتسجيل

الوحدة
ADRA. سلطة أبوظبي للتسجيل Abu Dhabi Registration Authority

الأربعاء 18 يونيو 2025 - العدد 15972

إعلان تصفية شركة

نوع الشركة: شركة ذات مسؤولية محدودة
الاسم التجاري: ايه او سي للشحن الجوي والبحري - ذ.م.م
عنوان الشركة: الدانة، شرق 3، 0 : مبنى، او بي واي العقارية ذ.م.م
رقم القيد في السجل الاقتصادي: CN-4484678
التعديل الذي طرأ على الشركة:
1 - حل وتصفية الشركة
2 - تعيين الساده / JAXA CHARTERED ACCOUNTANTS - L.L.C - BRANCH OF ABU DHABI ، كمصفي قانوني للشركة بتاريخ وذلك بناءً على قرار محضر الجمعية العمومية غير العادية الموثق لدى كاتب العدل بالرقم: 2599039697
تاريخ التعديل: 2025-6-17
فعلى كل من له حق او اعتراض علي هذا الاجراء مراجعة المصفي المعين خلال مدة 30 يوماً من تاريخ نشر هذا الاعلان.

سلطة أبوظبي للتسجيل

الوحدة
ADRA. سلطة أبوظبي للتسجيل Abu Dhabi Registration Authority

الأربعاء 18 يونيو 2025 - العدد 15972

إعلان تصفية شركة

نوع الشركة: شركة ذات مسؤولية محدودة
الاسم التجاري: هوسباسكس للمعدات الطبية ذ.م.م
عنوان الشركة: الدانة، شرق 18_3، 0 : مبنى، حارب سيف فرج شمال
رقم القيد في السجل الاقتصادي: CN-1274550
التعديل الذي طرأ على الشركة:
1 - حل وتصفية الشركة
2 - تعيين السادة/ ميرال عبدالحبيب لتدقيق الحسابات والاستشارات الادارية ، كمصفي قانوني للشركة بتاريخ 2025-5-26 وذلك بناءً على قرار محضر الجمعية العمومية غير العادية الموثق لدى كاتب العدل بالرقم: 2599036112 تاريخ التعديل: 2025-6-17
فعلى كل من له حق او اعتراض علي هذا الاجراء مراجعة المصفي المعين خلال مدة 30 يوماً من تاريخ نشر هذا الاعلان.

سلطة أبوظبي للتسجيل

الوحدة
ADRA. سلطة أبوظبي للتسجيل Abu Dhabi Registration Authority

الأربعاء 18 يونيو 2025 - العدد 15972

إلغاء إعلان سابق

تعلن سلطة أبوظبي للتسجيل بخصوص الرخصة رقم 4794658 - CN بالاسم التجاري جلوبل ابيرتينس اكسلنس للاستشارات بإلغاء طلب الغاء الرخصة وإعادة الوضع كما كان عليه سابقاً.
فعلى كل من له حق أو اعتراض على هذا الإعلان مراجعة سلطة أبوظبي للتسجيل خلال أسبوع من تاريخ نشر هذا الإعلان وإلا فإن السلطة غير مسؤولة عن أي حق أو دعوى بعد انقضاء هذه المدة حيث ستستكمل الإجراءات المذكورة.
الرقم: د ت/ ش ت/ 4794658 - CN
رقم الخطاب: 5798983 - CC

سلطة أبوظبي للتسجيل

الوحدة
ADRA. سلطة أبوظبي للتسجيل Abu Dhabi Registration Authority

الأربعاء 18 يونيو 2025 - العدد 15972

إلغاء إعلان سابق

تعلن سلطة أبوظبي للتسجيل بخصوص الرخصة رقم 5098971 - CN بالاسم التجاري صباح الخير 23 لخدمات السيارات ذ.م.م ش.ش.و بإلغاء طلب تعديل الرخصة وإعادة الوضع كما كان عليه سابقاً.
فعلى كل من له حق أو اعتراض على هذا الإعلان مراجعة سلطة أبوظبي للتسجيل خلال أسبوع من تاريخ نشر هذا الإعلان وإلا فإن السلطة غير مسؤولة عن أي حق أو دعوى بعد انقضاء هذه المدة حيث ستستكمل الإجراءات المذكورة.
الرقم: د ت/ ش ت/ 5098971 - CN
رقم الخطاب: 5881622 - CA

سلطة أبوظبي للتسجيل

الوحدة
ADRA. سلطة أبوظبي للتسجيل Abu Dhabi Registration Authority

الأربعاء 18 يونيو 2025 - العدد 15972

إلغاء إعلان سابق

تعلن سلطة أبوظبي للتسجيل بخصوص الرخصة رقم 3946262 - CN بالاسم التجاري كافيه ميموريا ، بإلغاء طلب الغاء الرخصة وإعادة الوضع كما كان عليه سابقاً.
فعلى كل من له حق أو اعتراض على هذا الإعلان مراجعة سلطة أبوظبي للتسجيل خلال أسبوع من تاريخ نشر هذا الإعلان وإلا فإن السلطة غير مسؤولة عن أي حق أو دعوى بعد انقضاء هذه المدة حيث ستستكمل الإجراءات المذكورة.
الرقم: د ت/ ش ت/ 3946262 - CN
رقم الخطاب: 5942876 - CC

سلطة أبوظبي للتسجيل

إيران تعلن اعتقال عدد من عناصر الموساد الإسرائيلي

وزير الدفاع الإسرائيلى يهدد بمهاجمة أهداف بالغة الأهمية في طهران

طهران (د ب أ) -

قال وزير الدفاع الإسرائيلي، يسرائيل كاتس، إن الجيش الإسرائيلي سيهاجم أهدافًا «بالغة الأهمية» في العاصمة الإيرانية طهران، يوم الثلاثاء، حسبما أفادت وكالة بلومبرج للأنباء.

ونقلت بلومبرج عن كاتس قوله ، إن إسرائيل لا تجري حاليا أية محادثات مع إيران.

من ناحية اخرى قالت الوكالة الدولية للطاقة الذرية، يوم الثلاثاء، إنها تعتقد أن الهجمات الجوية الإسرائيلية على منشأة نطنز النووية الإيرانية كان لها «تأثيرات مباشرة» على قاعات أجهزة الطرد المركزي تحت الأرض في المنشأة.

وتعد هذه الهجمات جزءا من حملة جوية شنتها إسرائيل ضد عدوها اللدود قبل خمسة أيام، حيث استهدفت البرنامج العسكري والنووي الإيراني.

وهذه هي المرة الأولى التي تجري فيها الوكالة التابعة للأمم المتحدة تقييما للأضرار الناجمة عن الهجمات الإسرائيلية في الأجزاء منشأة نطنز، التي تقع تحت الأرض، وهي المنشأة الرئيسية لبرنامج إيران النووي.

وقالت الوكالة: «استنادا إلى التحليل المستمر لصور الأقمار الاصطناعية عالية الدقة التي تم جمعها عقب الهجمات التي شنت الجمعة الماضي، حددت الوكالة الدولية للطاقة الذرية عناصر إضافية تشير إلى حدوث تأثيرات مباشرة على قاعات التخصيب تحت الأرض في منشأة نطنز». وأفادت تقارير بعثور السلطات الإيرانية على ورشة يُشتبه في أنها إسرائيلية لتصنيع المسيرات والمتفجرات بمدينة أصفهان في وسط البلاد.

وذكر موقع «إيران نوانسز» الإلكتروني أن الشرطة اعتقلت مشتبها به متهما بتصنيع واختبار متفجرات في الموقع، المرتبط بجهاز الاستخبارات الإسرائيلي الموساد. ويقال إن مقطع فيديو متداولا على الإنترنت يظهر المواد التي عثر عليها داخل الورشة.

وأشارت تقارير حديثة في وسائل إعلام إسرائيلية ودولية، إلى أن عملاء الموساد لعبوا دورا رئيسيا في دعم وتجهيز الضربات الإسرائيلية واسعة النطاق على إيران.

ويتردد أن العملاء عملوا في عمق الأراضي الإيرانية، ونشروا وتحكموا في أسلحة دقيقة وطائرات مسيرة تستهدف تدمير أنظمة الدفاع الجوي وصوامع الصواريخ داخل البلاد.

وأعلنت الشرطة الإيرانية، يوم الثلاثاء، اعتقال عميل للموساد الإسرائيلي بمدينة كرج، بغرب طهران.

وقال الشرطة، وفق ما أوردته وكالة «تسنيم» الإيرانية للأنباء اليوم، إن العميل يعمل في إنتاج واختبار المواد المتفجرة .كما أعلنت السلطات الإيرانية اعتقال عدد من العناصر المرتبطة بالموساد في محافظتي البرز وأصفهان، كانوا ينشطون في مجال تصنيع وتجريب المواد المتفجرة.

وأفادت الوكالة بأن الشرطة كشفت عن أن «هؤلاء الجواسيس كانوا يعملون داخل ورشة سرّية لصنع واختبار متفجرات، بهدف تنفيذ أعمال تخريبية داخل البلاد».

ووفق الوكالة، «تمكّنت الأجهزة الاستخبارية والأمنية الإيرانية، من خلال عمليات رصد دقيقة وجهود ميدانية متواصلة على مدار الساعة، من إحباط هذه المحاولة التخريبية قبل تنفيذها»، مؤكدة أن «العمل الاستباقي حال دون وقوع هجمات محتملة كانت تستهدف الأمن الداخلي». من جهة اخرى حذر المتحدث باسم وزارة الخارجية القطرية، ماجد بن محمد الأنصاري، الثلاثاء، من الاستهداف الإسرائيلي غير المحسوب لمنشآت الطاقة في إيران، مشددا على دعم المفاوضات بين واشنطن وطهران.

ونقلت قناة تلفزيونية عن الأنصاري قوله في مؤتمر صحفي بالدوحة، إن الخطوة الإسرائيلية غير محسوبة وستكون لها تداعيات على أسعار النفط، مشيرا إلى أن الأمن الإقليمي لا يتحمل مزيدا من الأزمات والتصعيد.

وأضاف المتحدث أن دول المنطقة كانت منخرطة في دعم جهود التوصل إلى اتفاق لإنهاء النزاع بين واشنطن وطهران، مشيرا إلى أن دولة قطر تعمل مع الأطراف الإقليمية والدولية لعودة التفاوض ووقف التصعيد.

وندد باستهداف حقل بارس للغاز في جزئه الإيراني، وقال إنها خطوة غير محسوبة، محذرا من تداعيات استهداف منشآت الطاقة في المنطقة.

وأضاف الأنصاري أن هجمات إسرائيل على منشآت الطاقة تصرف غير مسؤول ولا يأخذ سلامة العاملين ولا المنطقة في الاعتبار.

وأوضح أن إمدادات الغاز القطرية تسير بشكل طبيعي، ومنشآت الطاقة القطرية آمنة، وهناك خطط طوارئ لكل الاحتمالات.

وبشأن استمرار الحرب الإسرائيلية في قطاع غزة، عبر الأنصاري عن حرص دولة قطر على وقف العدوان الإسرائيلي في أسرع وقت ممكن، وقال إن الجهود مستمرة للتوصل إلى وقف لإطلاق النار. وأضاف أن الوضع الإنساني في غزة يستمر في التدهور، معربا عن قلقه إزاء الاستهداف الممنهج لطالبي المساعدات في غزة.

وحث المجتمع الدولي على الضغط على إسرائيل لإدخال المساعدات لقطاع غزة، مشيرا إلى أنه لا حل للوضع الإنساني في غزة إلا الدخول غير المشروط للمساعدات.

إسرائيل وإيران تتجاوزان الخطوط الحمراء وترامب يدعو لإخلاء طهران

القاهرة (د ب أ)-

مع استمرار الضربات المتبادلة بين إسرائيل وإيران لليوم الخامس على التوالي، وتزايد حصيلة الخسائر في صفوفهما، توعد الجانبان كل منهما بسحق الآخر، وتجاوزا بحسابات بعضهما البعض العديد من الخطوط الحمراء، مع استهداف مناطق مدنية ومنشآت نووية ونفطية، من بينها استهداف إسرائيل التلفزيون الإيراني، فضلا عن عدم استبعاد رئيس الوزراء الإسرائيلي اغتيال المرشد الإيراني علي خامنئي، ما يطرح العديد من التساؤلات عن السيناريو المرجح والدور المحتمل للقوى الدولية والإقليمية، ومن ضمنها بطبيعة الحال الولايات المتحدة، التي دعا رئيسها دونالد ترامب إلى إخلاء طهران فورا.وبالنسبة لأي شخص يبحث عن دليل على أن العالم يمر بمنعطف تاريخي، فإن صيف عام 2025 ربما يحمل الكثير مما يمكن أن يقدمه، وفقا لمعهد بروكنجز المعني بسياسات الشرق الأوسط.

وخلص تحليل للمعهد، الذي يتخذ من واشنطن مقرا له، إلى أن الضربات الإسرائيلية للقضاء على رأس القيادة العسكرية الإيرانية وإضعاف البرنامج النووي الإيراني، والتي أطلقتها إسرائيل قبل ساعات فقط من الجولة السادسة من المفاوضات بين واشنطن وطهران، تعد نجاحا أوليا استثنائيا.

واستند التحليل إلى تمكن الجيش الإسرائيلي عبر عمليات منسقة من تحييد الدفاع الجوي الإيراني، وإثبات تفوقه الجوي، والقضاء على كبار الجنرالات والعلماء النوويين الإيرانيين، وضرب مئات الأهداف، بما في ذلك منشآت التخصيب الرئيسية في إيران بنطنز وفوردو.

ورأى أنه ليس من المستغرب أن تتغير لهجة إدارة الرئيس الأمريكي دونالد ترامب سريعا، من التصريحات الأولية لوزير الخارجية ماركو روبيو حول تصرف إسرائيل من جانب واحد وعدم المشاركة في الضربات ضد إيران، إلى تباهي الرئيس ترامب بمعرفته المسبقة بالعملية والأسلحة الأمريكية المستخدمة.

لكن السؤال الحقيقي هو ما إذا كان ترامب سيذهب إلى ما هو أبعد من الخطابة وينضم رسميا إلى حرب إسرائيل على إيران، لاسيما في ظل رغبة نتنياهو المعلنة والملحة لإشراك الولايات المتحدة في العمليات.

وبينما نقل موقع أكسيوس الإخباري عن مصدرين لم يسمهما أن واشنطن أبلغت حلفاءها بالمنطقة أنها لن تنخرط في الحرب ما لم تستهدف إيران أمريكيين، باعتبار ذلك خطا أحمر آخر، وذكرت شبكة إن بي سي عن مسؤولين أمريكيين أن وزارة الدفاع الأمريكية (بنتاجون) تعمل على تسريع نشر حاملة طائرات وسفن بالمنطقة.

الوحدة
الأربعاء 18 يونيو 2025 - العدد 15972

إعلان فقدان جواز سفر

فقد المدعو/ روبرت كيوالابيا ، الجنسية اوغندا جواز سفره رقم (A00847261) الرجاء ممن يعثر عليه تسليمه إلى سفارة اوغندا أو إلى أقرب مركز شرطة مشكوراً.

الوحدة
الأربعاء 18 يونيو 2025 - العدد 15972

إعلان فقدان جواز سفر

فقد المدعو/ ناويه مرزوقي علي، الجنسية اندونيسيا جواز سفره رقم (C7586368) الرجاء ممن يعثر عليه تسليمه إلى سفارة اندونيسيا أو إلى أقرب مركز شرطة مشكوراً.

حكومة دبي
GOVERNMENT OF DUBAI
DUBAI للاقتصاد والسياحة
Economy and Tourism
الوحدة
الأربعاء 18 يونيو 2025 - العدد 15972

شهادة بالتأشير في السجل التجاري بانحلال شركة

اسم الشركة: زيندن لتأجير بيوت العطلات ذ.م.م
العنوان: مكتب رقم 1-66-32 ملك يوسف يعقوب يوسف السركال- ديرة - المحيصنة الرابعة .
الشكل القانوني: ذات مسؤولية محدودة
رقم القيد بالسجل التجاري 2301528 رقم الرخصة 1355236 بموجب هذا تعلن دائرة الاقتصاد والسياحة في دبي بأنه قد تم التأشير في السجل التجاري لديها بانحلال الشركة المذكورة أعلاه وبتعيين المصفي: ان بي ان لمراجعة الحسابات ش.ذ.م.م، للقيام بتصفية الشركة محاكم دبي
تاريخ القرار: 2025-6-16 تاريخ تصديق القرار: 2025-6-12
وعلى من لديه أي اعتراض أو مطالبة التقدم إلى المصفي المعين في مكتبه الكائن في مكتب رقم 404 ملك مجموعة سلطان للاستثمار ش.ذ.م.م - بورسعيد، هاتف : فاكس: مصطحباً معه كافة المستندات والأوراق الثبوتية وذلك خلال 45 يوماً من تاريخ نشر هذا الإعلان.

حكومة دبي
GOVERNMENT OF DUBAI
DUBAI للاقتصاد والسياحة
Economy and Tourism
الوحدة
الأربعاء 18 يونيو 2025 - العدد 15972

شهادة بالتأشير في السجل التجاري تعيين مصفي

اسم المصفي: ان بي ان لمراجعة الحسابات ش.ذ.م.م
العنوان: مكتب رقم 404 ملك مجموعة سلطان للاستثمار ش.ذ.م.م - بورسعيد.
بموجب هذا تعلن دائرة الاقتصاد والسياحة في دبي بأنه قد تم التأشير في السجل التجاري لديها لتصفية شركة/ زيندن لتأجير بيوت العطلات ذ.م.م وبتعيين المصفي المذكور أعلاه للقيام بتصفية الشركة محاكم دبي.
تاريخ القرار: 2025-6-16 تاريخ تصديق القرار: 2025-6-12
وعلى من لديه أي اعتراض أو مطالبة التقدم إلى المصفي المعين في مكتبه الكائن في العنوان أعلاه هاتف فاكس: مصطحباً معه كافة المستندات والأوراق الثبوتية وذلك خلال 45 يوماً من تاريخ نشر هذا الإعلان.

حكومة دبي
GOVERNMENT OF DUBAI
DUBAI للاقتصاد والسياحة
Economy and Tourism
الوحدة
الأربعاء 18 يونيو 2025 - العدد 15972

شهادة بالتأشير في السجل التجاري بانحلال شركة

اسم الشركة: نبتون إنت للاستثمار في المشروعات التجارية وتأسيسها وادارتها شركة الشخص الواحد ذ.م.م
العنوان: مكتب رقم M2 ملك سالم على سالم الناصر المرزوقي، الضغاية
الشكل القانوني: شركة ذات مسؤولية محدودة - الشخص الواحد ذ.م.م
رقم القيد بالسجل التجاري 1932155 رقم الرخصة 1163110
بموجب هذا تعلن تعلن دائرة الاقتصاد والسياحة في دبي بأنه قد تم التأشير في السجل التجاري لديها بانحلال الشركة المذكورة أعلاه وبتعيين المصفي: عالية لتدقيق الحسابات للقيام بتصفية الشركة محاكم دبي
تاريخ القرار: 2025-6-13 تاريخ تصديق القرار: 2025-6-13
وعلى من لديه أي اعتراض أو مطالبة التقدم إلى المصفي المعين في مكتبه الكائن في مكتب رقم1705-039 - ملك بنك الفجيره الوطني ش م ع - الخليج التجاري هاتف: 2873327 - 04 فاكس: 2343599 - 04 مصطحباً معه كافة المستندات والأوراق الثبوتية وذلك خلال 45 يوماً من تاريخ نشر هذا الإعلان.

حكومة دبي
GOVERNMENT OF DUBAI
DUBAI للاقتصاد والسياحة
Economy and Tourism
الوحدة
الأربعاء 18 يونيو 2025 - العدد 15972

شهادة بالتأشير في السجل التجاري تعيين مصفي

اسم المصفي: عالية لتدقيق الحسابات
العنوان:مكتب رقم1705-039 - ملك بنك الفجيره الوطني ش م ع - الخليج التجاري
بموجب هذا تعلن تعلن دائرة الاقتصاد والسياحة في دبي بأنه قد تم التأشير في السجل التجاري لديها لتصفية شركة/ نبتون إنت للاستثمار في المشروعات التجارية وتأسيسها وادارتها شركة الشخص الواحد ذ.م.م وبتعيين المصفي المذكور أعلاه للقيام بتصفية الشركة محاكم دبي.
تاريخ القرار: 2025-6-13 تاريخ تصديق القرار: 2025-6-13
وعلى من لديه أي اعتراض أو مطالبة التقدم إلى المصفي المعين في مكتبه الكائن بدبي على العنوان أعلاه هاتف 2873327 - 04 فاكس: 2343599 04 مصطحباً معه كافة المستندات والأوراق الثبوتية وذلك خلال 45 يوماً من تاريخ نشر هذا الإعلان.

ADRA. سلطة أبوظبي للتسجيل Abu Dhabi Registration Authority
الوحدة
الأربعاء 18 يونيو 2025 - العدد 15972

إعلان

تعلن سلطة أبوظبي للتسجيل بأن السادة/ مؤسسة كولنت للاعمال الصحية
رخصة رقم: CN - 1113047 قد تقدموا إلينا بطلب:
تعديل رأس المال من 15000 إلى 50000
تعديل الشكل القانوني من/ مؤسسة فردية إلى شركة الشخص الواحد ذ.م.م
تعديل الشركاء تنازل وبيع/ إضافة جاسفير سينغ كولوانت سينغ 100%
تعديل الشركاء تنازل وبيع/ حذف كولنت راى امريك شاند
تعديل الاسم التجاري من/ KULWANT SANITARY WORKS EST - مؤسسة كولنت للاعمال الصحية إلى - KULWANT SANITARY WORKS L.L.C - S.P.C - كولنت للاعمال الصحية - ذ.م.م - ش.ش.و
فعلى كل من له حق أو اعتراض على هذا الإعلان مراجعة سلطة أبوظبي للتسجيل خلال أربعة عشر يوماً من تاريخ نشر هذا الإعلان وإلا فإن السلطة غير مسؤولة عن أي حق أو دعوى بعد انقضاء هذه المدة حيث ستستكمل الإجراءات المطلوبة.
سلطة أبوظبي للتسجيل

ADRA. سلطة أبوظبي للتسجيل Abu Dhabi Registration Authority
الوحدة
الأربعاء 18 يونيو 2025 - العدد 15972

إعلان

تعلن سلطة أبوظبي للتسجيل بأن السادة/ ترينيتي لنقل الركاب بالحافلات المؤجرة
رخصة رقم: CN - 3680407 قد تقدموا إلينا بطلب:
تعديل رأس المال إلى 50000
تعديل الشكل القانوني من/ مؤسسة فردية إلى شركة الشخص الواحد ذ.م.م
تعديل الشركاء تنازل وبيع/ إضافة محمد اصف ثوتاشيرى كالاتيل 100%
تعديل الشركاء تنازل وبيع/ حذف جمال خليفه عبدالله سيف النقبي
تعديل الاسم التجاري من/ TRINITY PASSENGERS TRANSPORT VIA RENTED BUSES - ترينيتي لنقل الركاب بالحافلات المؤجرة إلى TRINITY PASSENGERS TRANSPORT VIA RENTED BUSES - L.L.C - S.P.C - ترينيتي لنقل الركاب بالحافلات المؤجرة - ذ.م.م - ش.ش.و
فعلى كل من له حق أو اعتراض على هذا الإعلان مراجعة سلطة أبوظبي للتسجيل خلال أربعة عشر يوماً من تاريخ نشر هذا الإعلان وإلا فإن السلطة غير مسؤولة عن أي حق أو دعوى بعد انقضاء هذه المدة حيث ستستكمل الإجراءات المطلوبة.
سلطة أبوظبي للتسجيل

ADRA. سلطة أبوظبي للتسجيل Abu Dhabi Registration Authority
الوحدة
الأربعاء 18 يونيو 2025 - العدد 15972

إعلان

تعلن سلطة أبوظبي للتسجيل بأن السادة/ فاميليا العقارية - ذ.م.م - ش.ش.و
رخصة رقم: CN - 5439870 قد تقدموا إلينا بطلب:
تعديل رأس المال من 1000 إلى 50000
تعديل الشكل القانوني من/ شركة الشخص الواحد ذ.م.م إلى شركة ذات مسؤولية محدودة
تعديل الشركاء تنازل وبيع/ إضافة انس حسن محمد ابو الهيجاء 70%
تعديل الشركاء تنازل وبيع/ إضافة سامى عبدالعزيز صبري مصطفى 30%
تعديل الشركاء تنازل وبيع/ حذف انس حسن محمد ابو الهيجاء
تعديل الاسم التجاري من/ - - FAMILIA PROPERTIES - L.L.C - S.P.C فاميليا العقارية - ذ.م.م - ش.ش.و إلى - FAMILIA PROPER- TIES - L.L.C فاميليا العقارية - ذ.م.م
فعلى كل من له حق أو اعتراض على هذا الإعلان مراجعة سلطة أبوظبي للتسجيل خلال يوم واحد من تاريخ نشر هذا الإعلان وإلا فإن السلطة غير مسؤولة عن أي حق أو دعوى بعد انقضاء هذه المدة حيث ستستكمل الإجراءات المطلوبة.
سلطة أبوظبي للتسجيل

ADRA. سلطة أبوظبي للتسجيل Abu Dhabi Registration Authority
الوحدة
الأربعاء 18 يونيو 2025 - العدد 15972

إعلان

تعلن سلطة أبوظبي للتسجيل بأن السادة/ عروس النيل للخضار والفواكه - ذ.م.م - ش.ش.و
رخصة رقم:CN - 1029942 قد تقدموا إلينا بطلب:
تعديل الشكل القانوني من/ شركة الشخص الواحد ذ.م.م إلى شركة ذات مسؤولية محدودة
تعديل الشركاء تنازل وبيع/ إضافة احمد صلاح الدين سيد سعد 5%
تعديل الشركاء تنازل وبيع/ إضافة شركة النهضة المصرية لتجارة المواد الغذائية- ذ.م.م-ش.ش.و AL NAHDA AL MASRIYYA FOODSTUFF TRADING COMPANY-L.L.C-S.P.C
تعديل الشركاء تنازل وبيع/ حذف اسلام احمد عبدالهادي ابوالنصر
تعديل الاسم التجاري من/ AROOS ELNEIL FRUITS VEGETA- & BLES - L.L.C - S.P.C - عروس النيل للخضار والفواكه - ذ.م.م - ش.ش.و إلى AROOS ELNEIL FRUITS VEGETABLES - L.L.C & - عروس النيل للخضار والفواكه - ذ.م.م
فعلى كل من له حق أو اعتراض على هذا الإعلان مراجعة سلطة أبوظبي للتسجيل خلال يوم واحد من تاريخ نشر هذا الإعلان وإلا فإن السلطة غير مسؤولة عن أي حق أو دعوى بعد انقضاء هذه المدة حيث ستستكمل الإجراءات المطلوبة.
سلطة أبوظبي للتسجيل

ADRA. سلطة أبوظبي للتسجيل Abu Dhabi Registration Authority
الوحدة
الأربعاء 18 يونيو 2025 - العدد 15972

إعلان

تعلن سلطة أبوظبي للتسجيل بأن السادة/ بلاك هيلز للنقليات والمقاولات العامة
رخصة رقم: CN - 3903876 قد تقدموا إلينا بطلب:
تعديل رأس المال إلى 150000
تعديل الشكل القانوني من/ مؤسسة فردية إلى شركة الشخص الواحد ذ.م.م
تعديل الشركاء تنازل وبيع/ إضافة سيف الله خان اسلام جان 100%
تعديل الشركاء تنازل وبيع/ حذف محمد حارب محمد راشد المنصوري
تعديل الاسم التجاري من/ BLACK HILLS TRANSPORT AND GENERAL CONTRACTING - بلاك هيلز للنقليات والمقاولات العامة إلى BLACK HILLS TRANSPORT AND GENERAL CONTRACTING - L.L.C - S.P.C - بلاك هيلز للنقليات والمقاولات العامة - ذ.م.م - ش.ش.و
فعلى كل من له حق أو اعتراض على هذا الإعلان مراجعة سلطة أبوظبي للتسجيل خلال أربعة عشر يوماً من تاريخ نشر هذا الإعلان وإلا فإن السلطة غير مسؤولة عن أي حق أو دعوى بعد انقضاء هذه المدة حيث ستستكمل الإجراءات المطلوبة.
سلطة أبوظبي للتسجيل

ADRA. سلطة أبوظبي للتسجيل Abu Dhabi Registration Authority
الوحدة
الأربعاء 18 يونيو 2025 - العدد 15972

إعلان

تعلن سلطة أبوظبي للتسجيل بأن السادة/ اللمسات السحرية لأعمال الديكور
رخصة رقم: CN - 1172013 قد تقدموا إلينا بطلب:
تعديل رأس المال من 200000 إلى 5000
تعديل الشكل القانوني من/ مؤسسة فردية إلى شركة الشخص الواحد ذ.م.م
تعديل الاسم التجاري من/ MAGIC TOUCH DECOR WORKS اللمسات السحرية لأعمال الديكور إلى - MAGIC TOUCH DECOR WORKS L.L.C - S.P.C - اللمسات السحرية لأعمال الديكور - ذ.م.م - ش.ش.و
فعلى كل من له حق أو اعتراض على هذا الإعلان مراجعة سلطة أبوظبي للتسجيل خلال أربعة عشر يوماً من تاريخ نشر هذا الإعلان وإلا فإن السلطة غير مسؤولة عن أي حق أو دعوى بعد انقضاء هذه المدة حيث ستستكمل الإجراءات المطلوبة.
سلطة أبوظبي للتسجيل

ADRA. سلطة أبوظبي للتسجيل Abu Dhabi Registration Authority
الوحدة
الأربعاء 18 يونيو 2025 - العدد 15972

إعلان

تعلن سلطة أبوظبي للتسجيل بأن السادة/ ام ام ك محمد مقبل للحسابات والتدقيق
رخصة رقم: CN - 2431440 قد تقدموا إلينا بطلب:
تعديل رأس المال إلى 100000
تعديل الشكل القانوني من/ مؤسسة فردية إلى شركة الشخص الواحد ذ.م.م
تعديل الاسم التجاري من/ M M K MOHAMMED MUQBEL ACCOUNTING AND AUDITING - ام ام ك محمد مقبل للحسابات والتدقيق إلى M M K GLOBAL ACCOUNTS AU- DITING - L.L.C - S.P.C - ام ام ك جلوبال لتدقيق ومراجعة الحسابات - ذ.م.م - ش.ش.و
فعلى كل من له حق أو اعتراض على هذا الإعلان مراجعة سلطة أبوظبي للتسجيل خلال أربعة عشر يوماً من تاريخ نشر هذا الإعلان وإلا فإن السلطة غير مسؤولة عن أي حق أو دعوى بعد انقضاء هذه المدة حيث ستستكمل الإجراءات المطلوبة.
سلطة أبوظبي للتسجيل

ADRA. سلطة أبوظبي للتسجيل Abu Dhabi Registration Authority
الوحدة
الأربعاء 18 يونيو 2025 - العدد 15972

إعلان

تعلن سلطة أبوظبي للتسجيل بأن السادة/ اس ام اف خان للمقاولات والصيانة العامه - شركة الشخص الواحد ذ.م.م
رخصة رقم: CN - 4519703 قد تقدموا إلينا بطلب:
تعديل رأس المال من 10000 إلى 10000
تعديل الشكل القانوني من/ شركة الشخص الواحد ذ.م.م الى شركة ذات مسؤولية محدودة
تعديل الشركاء تنازل وبيع/ إضافة شوكت بيرفيز محمد ياسين 50%
تعديل الشركاء تنازل وبيع/ إضافة محمد عثمان محمد رمضان 50%
تعديل الشركاء تنازل وبيع/ حذف عمر شريف سيف الله
تعديل الاسم التجاري منS M F KHAN GENERAL - CONSTRUCTION & MAINTENANCE SOLE PROPRIETORSHIP L.L.C. - اس ام اف خان للمقاولات والصيانة العامه - شركة الشخص الواحد ذ.م.م إلى BEACON STAR GENERAL CONSTRUCTION AND MAINTE- NANCE - L.L.C - بيكون ستار للمقاولات و الصيانة العامه - ذ.م.م
فعلى كل من له حق أو اعتراض على هذا الإعلان مراجعة سلطة أبوظبي للتسجيل خلال يوم واحد من تاريخ نشر هذا الإعلان وإلا فإن السلطة غير مسؤولة عن أي حق أو دعوى بعد انقضاء هذه المدة حيث ستستكمل الإجراءات المطلوبة.
سلطة أبوظبي للتسجيل

18 يونيو..اليوم الدولي لمكافحة «خطاب الكراهية»

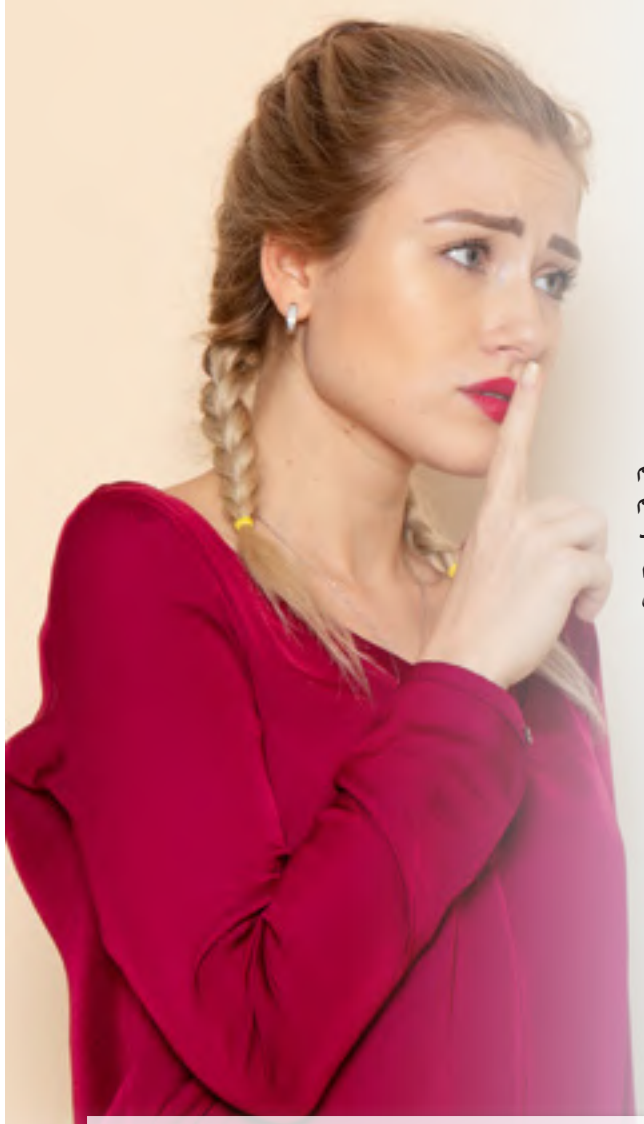

الإمارات ضمن قائمة الدول الـ20 الكبار على مستوى العالم في مؤشرات التسامح والتعايش

نجحت دولة الإمارات، خلال السنوات الماضية، في حجز موقعها ضمن قائمة الدول الـ20 الكبار على مستوى العالم في مؤشرات التنافسية العالمية الخاصة بالتسامح والتعايش، وذلك بفضل مسيرتها الحافلة بالإنجازات في هذا مجال، حيث أنشأت في عام 2013 مركز «هداية» الدولي للتميز في مكافحة التطرف العنيف، وهو أول مؤسسة بحثية تطبيقية مستقلة داعمة للحوار والبحث والتدريب لمكافحة التطرف، كما أسست في يوليو 2014 مجلس حكماء المسلمين، وهو هيئة دولية مستقلة تهدف إلى تعزيز السلم في العالم الإسلامي.

وقد حدّدت استراتيجية الأمم المتحدة وخطة عملها لمناهضة خطاب الكراهية ملامح هذا الخطاب بوصفه شكلًا من أشكال التعبير ينطوي على تهجّم أو تمييز ضد أفراد أو جماعات على أساس هوياتهم الدينية أو العرقية أو الجندرية، وإن لم يُتوصل بعد إلى تعريف قانوني جامع متّفق عليه عالميًا. وبرغم التحديات الجسيمة التي تفرضها بيئة الإنترنت، فإن الدول والمجتمع المدني والأفراد لم يزالوا يسعون إلى صوغ سبل ناجعة للتصدي لخطاب الكراهية.

وتُبرز خطة العمل الدور الحيوي للشراكات مع الشركات العاملة في مجال التقانة ومنصات التواصل الاجتماعي، ولا سيما في توظيف التقانة الاصطناعية، بوصفها وسيلة لمكافحة خطاب الكراهية. وإذ تتيح هذه التقانة أدوات فعالة للإنذار المبكر ومنع اندلاع النزاعات، فإنها تنطوي كذلك على مخاطر حقيقية إن لم تُراعَ فيها الضمانات المرتبطة بحقوق الإنسان. واستجابة لذلك، أولت الدول الأعضاء في الأمم المتحدة حوكمة التقانة الاصطناعية أولوية قصوى في إطار الميثاق الرقمي العالمي، وجدّدت التزامها بالتصدي لخطاب الكراهية على شبكة الإنترنت.

مكافحة خطاب الكراهية والتطرف في الفضاء الرقمي

بينما يكتظ الفضاء الرقمي بحسابات وأفكار مخططي الموت ومروجي خطاب الكراهية، كانت المملكة العربية السعودية ترصد انتشار خطاب الكراهية في ذلك الفضاء، وتعمل على إزالته بالتعاون مع منصات التواصل الاجتماعي.

خطوات مكافحة خطاب الكراهية عبر الفضاء الرقمي، كان «اعتدال» ذراعها الأيمن في تحقيقها، فالمركز العالمي لمكافحة التطرف «اعتدال» عمل على رصد وفهم ما يدور في عوالم المنصات الرقميّة، واستخدامه كمفتاح للتحصين ضد مشروع التطرف الذي يروج خطاب الكراهية، ويعمل بمكر وحقد شديدين على قيادة معركته ضد استقرار الأوطان، ومستقبل الإنسان.

قانون مكافحة التمييز والكراهية والتطرف

عززت دولة الإمارات قوانيها وسياساتها غير التمييزية لتحقيق التعايش السلمي والتنمية المستدامة.

يُجرم قانون مكافحة التمييز والكراهية والتطرّف لدولة الإمارات العربية المتحدة، مرسوم بقانون رقم (34) لسنة 2023 (PDF,1.72) الأفعال والأقوال والأعمال المرتبطة باذدراء الأديان، والتمييز، والكراهية والتطرف.

يُجرم القانون ويعاقب على:

التطاول على أي من الأديان أو شعائرها أو مقدساتها

التعدي على أي من الكتب السماوية بالتحريف أو الإتلاف أو التدنيس أو الإساءة

التطاول على أحد الأنبياء أو الرسل والتخريب أو الاتلاف أو الإساءة أو التدنيس لدور العبادة وللمقابر وللقبور أو ملحقاتها أو أي من معنوياتها

يمنع القانون ويعاقب كل من ارتكب فعلا من شأنه إحداث أي شكل من أشكال التمييز بإحدى طرق التعبير، أو باستخدام أية وسيلة من الوسائل، كذلك كل من ارتكب فعلا من شأنه إثارة خطاب الكراهية بإحدى طرق التعبير، او باستخدام أية وسيلة من الوسائل. كما يعاقب كل من استخدم إحدى طرق التعبير أو الوسائل في إثارة النعرات القبلية، أو الإخلال بالسلم العام.

ووفقاً للقانون، فإنه لا يجوز الاحتجاج بحرية الرأي والتعبير لإتيان أي قول أو عمل من شأنه التحريض على ازدراء الأديان أو المساس بها.

يعرف القانون التطرف بأنه عمل يقوم به شخص أو أكثر، أو جماعة بدافع أفكار أو أيدولوجيات أو قيم أو مبادئ من شأنه أن يخل بالنظام العام، أو من شأنه اذدراء الأديان، أو التمييز، أو إثارة خطاب الكراهية.

انطلاق معرض الشرق الأوسط للمطاط والإطارات في «إكسبو الشارقة»

الشارقة ـ (وام):

انطلقت يوم الثلاثاء في مركز إكسبو الشارقة فعاليات معرض الشرق الأوسط للمطاط والإطارات 2025 الذي يستضيفه المركز بدعم من غرفة تجارة وصناعة الشارقة وتنظمه شركة تكنوبيز حتى 19 يونيو الجاري بمشاركة أكثر من 80 عارضاً من كبرى الشركات المحلية والعالمية المتخصصة في صناعة وإنتاج المطاط والإطارات.

افتتح فعاليات المعرض سعادة عبد الله سلطان العويس رئيس مجلس إدارة غرفة تجارة وصناعة الشارقة رئيس مجلس إدارة مركز إكسبو الشارقة بحضور عدد من أعضاء مجلس إدارة غرفة الشارقة وسعادة سيف محمد المدفع الرئيس التنفيذي لمركز إكسبو الشارقة وبيرام براسادا راو الرئيس التنفيذي لشركة تكنوبيز إلى جانب شخصيات رسمية وأعضاء من السلك الدبلوماس، وتجول الحضور في أرجاء المعرض واطلعوا على الأجنحة والمنصات المتنوعة وما تعرضه من منتجات وحلول مبتكرة في مجالات المطاط والإطارات والبوليمرات إلى جانب أحدث التقنيات في التصنيع والمعدات والخدمات الفنية. وتعتبر نسخة هذا العام من معرض الشرق الأوسط للمطاط والإطارات 2025 الأكبر منذ انطلاقه إذ يتزامن تنظيمه مع إطلاق أربع فعاليات متخصصة أخرى هي: معرض الشرق الأوسط لصناعة القوالب الدوارة ومعرض الشرق الأوسط للبوليمرات والكابلات ومعرض الشرق الأوسط للتركيب والبثق وأسبوع البوليمرات في الشرق الأوسط 2025 وتشكل هذه الفعاليات مجتمعة منصة متكاملة لتعزيز فرص التعاون وتبادل الخبرات والاطلاع على التطورات المتسارعة في سلسلة القيمة الخاصة بصناعة البوليمرات.

«جي 42» توقع شراكة إستراتيجية مع «ليكويد إيه آي»

أبوظبي ـ (الوحدة):

أعلنت مجموعة «جي 42»، عن توقيع شراكة إستراتيجية متعددة الجوانب مع شركة «ليكويد إيه آي» المتخصصة في تطوير نماذج الذكاء الاصطناعي ومقرها كامبريدج، ماساتشوستس، وذلك بهدف دعم تطوير وتدريب وتسويق حلول الذكاء الاصطناعي التوليدي، استناداً إلى «نماذج ليكويد فاونديشن».

وتسعى الشركتان من خلال هذا التعاون إلى تطوير ونشر حلول ذكاء اصطناعي توليدي خاصة على مستوى عالمي، تخدم قطاعات متنوعة تشمل الاستثمار والخدمات المصرفية والإلكترونيات الاستهلاكية والاتصالات والتقنيات الحيوية والطاقة، وذلك انطلاقاً من منطقة الشرق الأوسط وشمال أفريقيا وصولاً إلى دول الجنوب العالمي.

وتشارك شركات تابعة لمجموعة «جي 42» مثل «كور 42» و«إنسبشن» في مختلف جوانب هذه الشراكة، بدءاً من توفير البنية التحتية اللازمة لتطوير تقنيات الذكاء الاصطناعي، مروراً بتصميم النماذج الأساسية متعددة الوسائط، ووصولًا إلى مرحلة النشر والتطبيق. وقال الدكتور أندرو جاكسون، كبير مسؤولي الذكاء الاصطناعي في «جي 42»، إن الشراكة تعكس الرؤية المشتركة لتأسيس ذكاء اصطناعي يتمتع بالسيادة والكفاءة والجاهزية المؤسسية، لافتا إلى أنه من خلال الجمع بين بنية «جي 42» التحتية وابتكارات النماذج لدى «ليكويد إيه آي».

تتمات.. تتمات.. تتمات.. تتمات.. تتمات.. تتمات.. تتمات.. تتمات.. تتمات.. تتمات..

رئيس الدولة

وتبادلا وجهات النظر بشأنها وفي مقدمتها التطورات التي تشهدها منطقة الشرق الأوسط وتداعيات الاستهداف العسكري الإسرائيلي للجمهورية الإسلامية الإيرانية على أمن المنطقة واستقرارها، مؤكدين في هذا السياق ضرورة تكثيف الجهود لخفض التصعيد والعودة إلى الحوار وحل جميع الخلافات من خلال الوسائل الدبلوماسية لتجنيب المنطقة مزيداً من الأزمات وبما يضمن الحفاظ على الأمن والاستقرار الإقليميين.

كما أكدا دعم البلدين كل ما يعزز أسباب السلام في المنطقة ويحقق الأمن والاستقرار لشعوبها.

إعفاء رعايا

يأتي هذا الإجراء استجابة للظرف الاستثنائي الذي تشهده المنطقة وتخفيفًا على هذه الفئة التي تعذر عليها العودة إلى موطنها، نظرًا لإغلاق المجال الجوي وتعليق رحلات الطيران.

وإذ تؤكد الهيئة الاتحادية للهوية والجنسية والجمارك وأمن المنافذ التزامها نحو مراعاة البعد الإنساني وتوفير الدعم الكامل للمقيمين والزائرين لأرض الدولة، فإنها تدعو الفئة المشمولة بهذا الإعفاء إلى التسجيل عبر منصة الخدمات الذكية أو زيارة مراكز سعادة المتعاملين في الدولة.

عبدالله بن زايد

وجرى خلال اللقاء بحث العلاقات الإستراتيجية بين دولة الإمارات والولايات المتحدة الأمريكية، وما تشهده من نمو وتطور متواصل في المجالات المختلفة، لا سيما الاقتصادية والاستثمارية والمالية، إضافة إلى الذكاء الاصطناعي.

كما تناول اللقاء استعراض الفرص المتاحة لتعزيز التعاون والشراكة بين الهيئات والمؤسسات الاستثمارية والمالية في دولة الإمارات ومجموعة بلاكستون الأمريكية، بما يدعم جهود البلدين الصديقين لتحقيق الازدهار الاقتصادي المستدام.

حضر اللقاء سعادة سعيد مبارك الهاجري، مساعد وزير الخارجية للشؤون الاقتصادية والتجارية.

الإمارات: ما تشهده

وأوضح سموه أنّ صاحب السمو الشيخ محمد بن زايد آل نهيان رئيس الدولة «حفظه الله» قام باتصالات دبلوماسية ومكثفة تركزت على سُبل تعزيز الجهود المبذولة لخفض التصعيد وتجنب اتساعه، من منطلق الحرص على تغليب الدبلوماسية والحوار كخيار وحيد بعيداً عن لغة المواجهة والتصعيد، وضمن أسس شاملة تحقق الاستقرار والازدهار والعدالة لشعوب المنطقة.

وأشار سمو الشيخ عبدالله بن زايد إلى أنّ دولة الإمارات تشدد في هذه المرحلة الحساسة والخطرة على أن المنطقة التي تعتبر قلب العالم والتي أرهقتها الصراعات المتواصلة والتي لا تتحمّل المزيد من التوترات والمواجهات تحتاج اليوم أكثر من أي وقت مضى إلى الحكمة.

وأضاف سموه: «تؤمن دولة الإمارات بأن تعزيز الحوار والالتزام بالقوانين الدولية واحترام سيادة الدول هي الأسس المثلى لحل الأزمات الراهنة. وتحث دولة الإمارات الأمم المتحدة ومجلس الأمن على تحمل مسؤولياتهما الكاملة في منع المزيد من التصعيد، واتخاذ الإجراءات العاجلة واللازمة لوقف إطلاق النار وإرساء الأمن والسلم الدوليين».

تفعيل خطة استمرارية

المعتمدة فور نشوب الأحداث، لضمان مرونة التشغيل والحد من تداعياتها المحتملة على حركة السفر في ظل قرارات بعض الدول بغلق الأجواء أمام حركة الطيران، حيث شملت الخطة إجراءات تشغيلية وتنظيمية تم تنفيذها بدقة بالتعاون مع الشركاء الإستراتيجيين.

وأشارت الهيئة إلى أنه تم دعم فرق العمل الميدانية بمطارات الدولة على مدار الساعة بكوادر بشرية مؤهلة وإمكانيات تشغيلية عالية، لضمان أعلى مستويات الجاهزية والاستجابة الفورية لكافة المستجدات، إضافة إلى التنسيق مع جميع الجهات التشغيلية المختصة، للتعامل مع أوضاع المسافرين العالقين في المطارات، وضمان توفير الدعم اللازم لهم من حيث الإقامة المؤقتة، والخدمات اللوجستية، والمعلومات الدقيقة.

وقالت الهيئة أنه تم تنظيم آلية دخول المسافرين إلى المطارات في الدولة بما يتماشى مع الحالة التشغيلية، إلى جانب تقديم الإرشادات المباشرة للمسافرين من خلال فرق الدعم، وذلك بشأن إعادة جدولة الرحلات بالتنسيق الفوري مع شركات الطيران العاملة في الدولة.

وأشادت الهيئة بمستوى التعاون الذي قدمه المسافرون وتفهمهم للظروف الاستثنائية التي تمر بها المنطقة، مؤكدة حرصها الدائم على اتخاذ كافة التدابير اللازمة لضمان أمن وسلامة جميع المسافرين في كافة الظروف والحالات الطارئة، وتقديم الدعم لهم انطلاقًا من القيم الإماراتية الأصيلة ومعايير منظومة الخدمات الاستباقية وخطط إدارة الأزمات والطوارئ، بما يؤدي إلى الحفاظ على انسيابية الخدمات المقدمة للمسافرين في رحلات الذهاب والإياب وفق أعلى المعايير والممارسات العالمية.

ترامب : أمريكا

وتأتي تعليقات ترامب المتزايدة القوة تجاه طهران بعد أن حث 9ر5 مليون من سكان طهران على الفرار من أجل حياتهم بينما قطع زيارته لقمة دولية للعودة إلى واشنطن لإجراء محادثات عاجلة مع فريقه للأمن القومي.

ووصل ترامب إلى البيت الأبيض في وقت مبكر من يوم الثلاثاء في لحظة فارقة في رئاسته. لقد ألحقت إسرائيل، خلال خمسة أيام من الضربات الصاروخية، أضرارا جسيمة بإيران وتعتقد أنها تستطيع الآن توجيه ضربة قاضية لبرنامج طهران النووي - خاصة إذا حصلت على مزيد من المساعدة من الرئيس الجمهوري.

لكن تعميق التدخل الأمريكي، ربما من خلال تزويد الإسرائيليين بقنابل خارقة للتحصينات لاختراق المواقع النووية الإيرانية المبنية في أعماق الأرض أو تقديم دعم عسكري أمريكي مباشر آخر، يأتي بمخاطر سياسية هائلة لترامب.

وأعرب ترامب، وهو في طريقه عائدا إلى واشنطن، عن إحباطه من القادة الإيرانيين لفشلهم في التوصل إلى اتفاق. وقال إنه يبحث الآن عن «نهاية حقيقية» للصراع و» التخلي الكامل « عن برنامج طهران النووي.

وقال ترامب للصحفيين على متن طائرة الرئاسة: «كان يجب عليهم إبرام الصفقة. قلت لهم: «أبرموا الصفقة».وتابع «لذا لا أعرف. لست في مزاج للتفاوض كثيرا». وقد أصرت إيران على أن برنامجها النووي لأغراض سلمية فقط، وقد قدرت وكالات الاستخبارات الأمريكية أن طهران لا تسعى بنشاط لامتلاك قنبلة.

الشركات الاكثر صعودا

اسم الشركة	جي اف اتش	الرمز كوربوريشن للإس	إي إس جي	بنك السلام	حياه
سعر	1.19	1.20	16.88	2.17	1.71
تغير(٪)	9.17	6.20	5.50	4.83	3.64

خام برنت 75.10

وزارة الاستثمار تشهد توقيع اتفاقية لتصنيع البنية التحتية للمركبات الكهربائية

أبوظبي - (الوحدة):

شهدت وزارة الاستثمار، توقيع اتفاقية مشروع مشترك لتأسيس شركة «تيلوس باور الشرق الأوسط وشمال إفريقيا»، وهي شركة جديدة لتصنيع البنية التحتية للمركبات الكهربائية، وشريك تكنولوجي، تتخذ من الإمارات مقراً لها.ولعبت الوزارة دوراً محورياً في تسهيل هذا الاستثمار التأسيسي، مؤكدة التزامها بجذب الاستثمارات المحفّزة للمستقبل إلى الدولة، ودعم وتعزيز نمو الشركات العائلية في أسواق الدولة، وتعزيز مكانة الإمارات كمركز إقليمي للصناعات المتقدمة والتقنيات المستدامة، وهما من القطاعات ذات الأولوية ضمن الإستراتيجية الوطنية للاستثمار.وشاركت وزارة الاستثمار في الصفقة منذ بدايتها وحتى إتمامها، وقد شمل دورها طرح الفرصة الاستثمارية، وإجراء دراسات العناية الواجبة على الشركاء المحتملين، ودعم مفاوضات المشروع المشترك بشكل فعّال.وقدمت الوزارة، علاوة على ذلك، التوجيه الاستثماري الإستراتيجي، ولعبت دوراً محورياً في الربط بين الأطراف المعنية والجهات الحكومية والمناطق الحرة ذات الصلة لضمان تأسيس سلس وفعّال للمشروع.

وتم توقيع الاتفاقية في مقر وزارة الاستثمار، بحضور مايك كاليس، الرئيس التنفيذي لمجموعة «تيلوس باور»، وماريوس سيافولا، الرئيس التنفيذي لمجموعة «سينغ فاميلي إنتربرايز» في الشرق الأوسط.وشهد مراسم التوقيع كل من حصة الغرير، الوكيلة المساعدة بالإنابة في وزارة الاستثمار؛ وحمدان زكريا دولة، رئيس مركز الابتكار الصيني في الإمارات؛ وباستيان يانسونغ لي، الشريك المؤسس لـ «تيلوس باور»؛ ومحمد بن هندي، الرئيس التنفيذي لـ»بن هندي القابضة».ويضم الكيان الجديد كلاً من «بن هندي القابضة»، وهي شركة استثمارية إماراتية تركّز على تمكين القدرات الوطنية في مجالات تنقّل الطاقة والابتكار الصناعي؛ ومجموعة «سينغ فاميلي إنتربرايز»، وهي مجموعة أعمال عائلية متعددة الأنشطة، تتخذ من الصين مقراً لها؛ ومجموعة «تيلوس باور»، وهي شركة مصنعة للبنية التحتية للسيارات الكهربائية، مقرها كاليفورنيا، وتقدم خدماتها في كل من الولايات المتحدة وأوروبا والهند والصين وأمريكا الجنوبية ودول مجلس التعاون الخليجي.ويُمكن هذا المشروع المشترك تعزيز التصنيع المحلي لحلول شحن السيارات الكهربائية في دولة الإمارات، ما يساهم في زيادة الطلب الإقليمي على هذه السيارات وتسريع اعتماد تقنيات الشحن ثنائي الاتجاه من السيارة إلى الشبكة في جميع أنحاء دول مجلس التعاون الخليجي.وقال سعادة محمد عبد الرحمن الهاوي، وكيل وزارة الاستثمار، إن هذه الاتفاقية تجسد التزام الوزارة المتواصل كشريك إستراتيجي للمستثمرين الدوليين والمحليين والشركات العائلية، وتنسجم مع رسالتها بترسيخ مكانة الإمارات وتعزيز قدرتها على استقطاب الاستثمارات التي تواكب التوجهات المستقبلية وتتوافق مع الأولويات الوطنية ، مشيرا إلى أن الوزارة تواصل من خلال دعم مثل هذه الشراكات، جذب الاستثمارات عالية القيمة إلى قطاعات النمو الرئيسية لتسهم بذلك في حفز الابتكار وتحقيق الازدهار الاقتصادي المُستدام.من جانبه قال مايك كاليس، الرئيس التنفيذي لمجموعة «تيلوس باور»، إن الانضمام إلى هذا التحالف الإستراتيجي الذي يشكّل خطوة مهمة في مساعي المجموعة، يهدف إلى توسيع نطاق حضورها العالمي، مشيرا إلى الدور المحوري الذي تلعبه الإمارات كمركز رائد للتكنولوجيا النظيفة والتنقل الذكي، الأمر الذي سيمكن «تيلوس باور» من تلبية الطلب المتزايد على البنية التحتية للمركبات الكهربائية في منطقة دول مجلس التعاون الخليجي.بدوره قال ماريوس سيافولا، الرئيس التنفيذي لمجموعة «سينغ فاميلي إنتربرايز» في الشرق الأوسط، إن المجموعة تطمح من خلال هذه الشراكة، إلى جعل دولة الإمارات مركزاً للتميّز في مجال شحن المركبات الكهربائية، ليس فقط عبر إنتاج أحدث الشواحن محلياً، بل أيضاً تصديرها إلى الأسواق العالمية.وقال محمد بن هندي، الرئيس التنفيذي لـ»بن هندي القابضة»، إن هذه الشراكة تجسّد رؤيتة الشركة للاستثمار في التحوّل الصناعي على المدى الطويل.وتدعم هذه الاتفاقية أهداف الإستراتيجية الوطنية للاستثمار في تعزيز الاستثمار الأجنبي المباشر عبر القطاعات ذات الأولوية مثل الطاقة المتجددة والتصنيع المتقدم، كما تتماشى مع السياسة الوطنية للمركبات الكهربائية في دولة الإمارات.

دبي ترسخ مكانتها مركزاً عالمياً لتداول المياه بإطلاق أول رمز مائي رقمي

دبي - (الوحدة):

أعلن مركز دبي للسلع المتعددة، عن توقيع مذكرة تفاهم مع شركة «أكوا إندكس»، العالمية لتجارة سلع المياه، تُمهّد لإطلاق أول رمز أصول رقمية في العالم مدعوم مباشرة بمخزون حقيقي من المياه العذبة، مما يؤسس لسوق مالي منظم وشفاف للمياه كسلعة أساسية.ويتمثل هذا الابتكار العالمي في إطلاق رمز رقمي مدعوم بمياه عذبة مُتحقَّق من جودتها ومُخزَّنة في خزانات عالمية، مما يتيح للمستثمرين والمتداولين والشركات تداول المياه والاحتفاظ بها واستلامها.وتُعد هذه المبادرة حجر الزاوية في إستراتيجية مركز دبي للسلع المتعددة لتأسيس «مركز المياه» التابع له، والذي يهدف إلى جعل دبي محوراً عالمياً للابتكار في تقنيات المياه والأمن المائي وتداول السلع المائية، كما ستُسهم الشراكة في توفير سيولة جديدة وتحسين شفافية سلاسل الإمداد المائي، وستوفر أدوات مبتكرة للتحوط من المخاطر وتمويل مشاريع البنية التحتية الحيوية للمياه.وقال أحمد بن سليّم، الرئيس التنفيذي الأول والمدير التنفيذي لمركز دبي للسلع المتعددة : يواجه ما يقارب نصف سكان العالم شُحّاً في المياه، ومع ذلك تبقى المياه المورد الحيوي الوحيد الذي يفتقر إلى سوق ناضج ومُنظم، شراكتنا مع «أكوا إندكس» تهدف إلى بناء هيكل شفاف ومحايد لتداول المياه، بما يضمن تأمين مستقبل هذا المورد الذي طالما تم التقليل من قيمته الحقيقية. وأكد أن هذه الخطوة ستجذب الشركات الرائدة في القطاع لإنشاء مركز عالمي في دبي للابتكار في مجال المياه، مع تسهيل وصولها إلى المناطق التي تحتاجها.وأوضح يعقوب شيرازي، رئيس مجلس الإدارة ومؤسس شركة «أكوا إندكس»: إن تسعير المياه وفقاً لقيمتها الحقيقية وتحويلها إلى فئة أصول مالية جديدة هو تغيير جذري في الاقتصاد العالمي، هذا النهج سيرسي معايير جديدة للإدارة المستدامة للمياه تمنع الندرة والتلوث، كما سيمكّن البلدان والبلديات من تعزيز قدرات بنيتها التحتية المائية.وبموجب الشراكة، ستستفيد «أكوا إندكس» من البنية التحتية المتطورة والشبكة العالمية الواسعة لمركز دبي للسلع المتعددة لتسهيل عمليات التداول والاستثمار في الأصول المائية.

الإمارات تبرز ريادتها في «تعهد التبريد العالمي» استعدادا لـ«COP30»

بون - (وام):

شاركت دولة الإمارات، في اجتماع الدول الأعضاء لتعهد التبريد العالمي، الذي عُقد في مدينة بون بألمانيا.وأبرزت الإمارات، خلال الاجتماع الذي عقد مؤخراً، جهودها في قطاع التبريد ودمج هذا القطاع ضمن خططها الوطنية لكفاءة الطاقة، إلى جانب استعراض أبرز مستجدات تعهد التبريد العالمي الذي تترأسه الدولة بالشراكة مع البرازيل تمهيدًا لمؤتمر الأطراف «COP30». وقد أُطلق هذا التعهد خلال مؤتمر الأمم المتحدة لتغير المناخ «COP28» من قِبل رئاسة دولة الإمارات للمؤتمر وبالشراكة مع تحالف التبريد التابع لبرنامج الأمم المتحدة للبيئة، بهدف ترجمة الالتزامات العالمية إلى خطوات عملية على أرض الواقع. وشهد التعهد، خلال فترة لا تتجاوز 18 شهراً، توسعاً ملحوظاً بانضمام 72 دولة وأكثر من 80 شريكا، ما يُبرز قدرة المجتمع الدولي على التحرك السريع.

المصرف المركزي يلغي ترخيص «سندس للصرافة» ويفرض غرامة بـ10 ملايين درهم

أبوظبي - (وام):

ألغى مصرف الإمارات العربية المتحدة المركزي ترخيص شركة "سندس للصرافة"، وشطب اسمها من سجل التراخيص، وفرض عليها غرامة مالية قدرها 10 ملايين درهم، وذلك بموجب المادة 14 من المرسوم بقانون اتحادي رقم 20 لسنة 2018 في شأن مواجهة جرائم غسل الأموال ومكافحة تمويل الإرهاب وتمويل التنظيمات غير المشروعة وتعديلاته.ووفق بيان صحفي صادر يوم الثلاثاء عن المركزي، يأتي إلغاء الترخيص وفرض الغرامة المالية بناءً على نتائج عمليات التفتيش التي يجريها المصرف المركزي، والتي كشفت وجود إخفاقات ومخالفات تتعلق بعدم الامتثال لإطار مواجهة جرائم غسل الأموال ومكافحة تمويل الإرهاب وتمويل التنظيمات غير المشروعة، والتشريعات ذات الصلة.ويعمل المصرف المركزي من خلال مهامه الرقابية والتنظيمية على ضمان التزام شركات الصرافة ومالكيها وموظفيها بالتشريعات والقوانين السارية في دولة الإمارات، والأنظمة والمعايير المعتمدة من قبله، بهدف الحفاظ على شفافية ونزاهة المعاملات المالية في إطار جهود حماية النظام المالي للدولة.

13.5 مليار درهم إيرادات المنشآت الفندقية في الإمارات خلال الربع الأول

أبوظبي - (الوحدة):

حقق قطاع الضيافة في دولة الإمارات أداء قويا خلال الربع الأول من العام 2025، حيث بلغت إيرادات المنشآت الفندقية نحو 13.5 مليار درهم، بعد أن سجلت أكثر من 8.4 مليون نزيل خلال الشهور الثلاثة الأولى من العام الجاري، بزيادة قدرها 2% مقارنة بالفترة نفسها من عام 2024، وبإجمالي 29.3 مليون ليلة فندقية، فيما وصل معدل الإشغال الفندقي إلى 81.3%.

جاء الإعلان عن هذه النتائج خلال الاجتماع الثاني لـ «المجلس الاستشاري للضيافة» لعام 2025، والذي عقد برئاسة معالي عبدالله بن طوق المري، وزير الاقتصاد رئيس مجلس الإمارات للسياحة، وبعضوية 16 من الرؤساء والمديرين التنفيذيين لمجموعة من أبرز الفنادق السياحية الوطنية والعالمية، ناقشوا خلاله عددا من المبادرات الوطنية الجديدة الهادفة إلى تعزيز نمو قطاع الضيافة وتوفير فرص العمل بالتعاون مع القطاع الخاص.

وأكد معالي عبدالله بن طوق المري، أن هذه الأرقام تعكس الاهتمام الكبير الذي توليه الدولة لتطوير وتنمية صناعة الضيافة اعتمادا على أفضل الممارسات العالمية، حيث تم العمل على ضخ استثمارات ضخمة لتطوير البنى التحتية الفندقية والترفيهية بمختلف الإمارات السبع، وتنظيم فعاليات عالمية كبرى، وتقديم تجارب ضيافة استثنائية تعكس التراث والثقافة الإماراتية الأصيلة، لتصبح الإمارات اليوم واحدة من أفضل الوجهات العالمية في مجال الضيافة.

وقال معاليه: يمثل العام 2025 عاماً مميزاً وعلامة فارقة للسياحة الإماراتية، حيث شهد انتخاب ابنة الإمارات شيخة النويس، كأول امرأة على مستوى العالم تتولى منصب الأمين العام لمنظمة الأمم المتحدة للسياحة للفترة من عام 2026 حتى عام 2029، وهو إنجاز نوعي سيرسخ الدور الريادي للإمارات في دعم الجهود الدولية التي تقود تنمية واستدامة قطاع السياحة العالمي.

«ديوا» : 39 ألف مركبة كهربائية في دبي .. ونمو يتجاوز ٪23 في استخدام محطات «الشاحن الأخضر»

دبي ـ (الوحدة):

أعلن معالي سعيد محمد الطاير، العضو المنتدب الرئيس التنفيذي لهيئة كهرباء ومياه دبي، أن مبادرة «الشاحن الأخضر» سجلت ارتفاعا بنسبة 23.6% في عمليات شحن المركبات الكهربائية خلال الربع الأول من العام 2025، مقارنة بالفترة نفسها من العام 2024.وقدمت الهيئة من خلال مبادرتها «الشاحن الأخضر» ما يزيد عن 39.159 ميجاوات ساعة من الكهرباء لشحن المركبات الكهربائية في إمارة دبي منذ العام 2015 وحتى نهاية الربع الأول من العام 2025، ما أسهم في قطع ما مجموعه أكثر من 195 مليون كيلومتر باستخدام المركبات الكهربائية.وشهدت دبي زيادة ملحوظة في استخدام المركبات الكهربائية منذ عام 2015 حتى اليوم.ووصل عدد المركبات الكهربائية في دبي حتى نهاية الربع الأول من العام 2025 إلى 39 ألف مركبة، بارتفاع قدره 5.41% عن الربع الأول من عام 2024، وهو ما يؤكد بشكل ملموس نجاح خطط الإمارة للتحول إلى وسائل النقل المستدامة الصديقة للبيئة.وقال معالي سعيد محمد الطاير، في بيان صادر عن الهيئة امس: ندعم التحول نحو استخدام منظومة النقل الأخضر وتحقيق الحياد المناخي من خلال خفض البصمة الكربونية في قطاع النقل، وتعزيز تنافسية دولة الإمارات العربية المتحدة وإمارة دبي في مجال المركبات الكهربائية، انسجاماً مع إستراتيجية الإمارات للحياد المناخي 2050، وإستراتيجية دبي للتنقل الأخضر 2030.وارتفع عدد المسجلين في مبادرة «الشاحن الأخضر» للمركبات الكهربائية من 14 متعاملا في 2015 ليصل العدد إلى 20.903 متعاملين بنهاية الربع الأول من العام 2025.ولدى دبي بنية تحتية متطورة تضم أكثر من 1,100 نقطة شحن للمركبات الكهربائية، منها محطات طورتها الهيئة ضمن مبادرتها الشاحن الأخضر، ومحطات طورها مشغلو نقاط الشحن المستقلون المرخصون من الهيئة، فيما تشهد المركبات الكهربائية إقبالاً متزايداً في دولة الإمارات .وحسب استطلاع شامل أجرته شركة «تولونا» العالمية، تبيّن أن 73% من سكان الدولة يفضلون شراء السيارات الكهربائية، حيث تتوافر محطات «الشاحن الأخضر» للمركبات الكهربائية على مدار الساعة طوال أيام الأسبوع في العديد من المواقع الحيوية في دبي.ويمكن للمتعاملين تحديد مواقع محطات الشحن المنتشرة في مختلف أرجاء دبي بسهولة عبر موقع الهيئة الإلكتروني وتطبيقها الذكي، و14 منصة رقمية أخرى.وتشمل أنواع المحطات التي قامت هيئة كهرباء ومياه دبي بتركيبها عدة أنواع هي، محطات الشاحن فائق السرعة، ومحطات الشاحن السريع، وشاحن الأماكن العامة، والشاحن الجداري. وتتيح الهيئة للمتعاملين إنشاء حساب الشاحن الأخضر عبر موقعها الإلكتروني وتطبيقها الذكي أو عن طريق نظام الرد الصوتي التفاعلي في مركز رعاية المتعاملين، مما يمكنهم من الاستفادة من محطات الشحن التابعة للهيئة في غضون ساعة من تسجيل المركبة، كما تتيح الهيئة لجميع المتعاملين، سواء كانوا مسجلين في مبادرة «الشاحن الأخضر» أم غير مسجلين، الاستفادة من الخدمة من خلال ميزة «خاصية الزائر».

«الاقتصاد» تطلق «مخيم الضيافة الصيفي»

دبي ـ (الوحدة):

أطلقت وزارة الاقتصاد بحضور معالي عبد الله بن طوق المري، وزير الاقتصاد رئيس مجلس الإمارات للسياحة، «مخيم الضيافة الصيفي 2025»، وهو برنامج تدريبي شامل لتأهيل الطلاب في بيئة واقعية مثل الفنادق والمنشآت السياحية، بهدف بناء القدرات والكفاءات الوطنية السياحية ضمن رؤية شاملة لتعزيز رأس المال البشري في قطاعي السياحة والضيافة في دولة الإمارات.يأتي إطلاق المخيم تماشياً مع مستهدفات «الاستراتيجية الوطنية للسياحة 2031»، وبشراكةٍ إستراتيجية مع عدد من المؤسسات التعليمية وشركات القطاع السياحي والفندقي وعدد من كبرى منشآت الضيافة في الدولة.حضر إطلاق المخيم في دبي ، سعادة شيخة ناصر النويس، الأمين العام المنتخب لمنظمة الأمم المتحدة للسياحة للفترة من عام 2026 حتى عام 2029، بالإضافة إلى ما يقارب من 100 شخص من ممثلي قطاع الضيافة بالدولة إلى جانب عدد من القيادات الطلابية والمهنية.وأكد معالي عبد الله بن طوق المري، أن قطاع السياحة يمثل اليوم أحد محركات التنمية المستدامة والتنافسية في الاقتصاد الوطني بفضل رؤية ودعم القيادة الرشيدة، وأنه في ضوء النتائج الإيجابية التي يحققها القطاع تبرز أهمية إعداد القادة وتنمية الكفاءات الوطنية في مختلف الأنشطة المرتبطة بهذا القطاع الحيوي بما يضمن النمو المستدام للسياحة وتعزيز مساهمتها في التنمية الاقتصادية والاجتماعية.وأشار معاليه إلى أن وزارة الاقتصاد تعمل بجهود متضافرة مع مختلف الشركاء المعنيين في الحكومة والقطاع الخاص لتحقيق هذا المستهدف الإستراتيجي. وقال :» إن المخيم الصيفي المتميز يمثل استثماراً في الشباب الإماراتي ودعماً للتوطين في أنشطة السياحة من خلال تدريبهم وصقل مهاراتهم في هذا المجال الحيوي، وبما يدعم رؤيتنا لمستقبل سياحي مزدهر تقوده كفاءات إماراتية متمكنة، حيث نعمل على إعدادهم ليكونوا رواداً ومبتكرين يساهمون في إثراء التجربة السياحية لزوار دولة الإمارات، وليصبحوا خير ممثلين للهوية السياحية الإماراتية الأصيلة، وسفراء لقطاع الضيافة في الدولة بما يتميز به من سمعة إيجابية متميزة على مستوى العالم».وفي تصريح صحفي على هامش الفعالية أكد معالي عبدالله بن طوق المري، أن قطاع السياحة في دولة الإمارات يشهد نمواً مطرداً ويُعد أحد المحركات الرئيسية للاقتصاد الوطني، حيث بلغت مساهمته في الناتج المحلي الإجمالي 13%، متوقعاً أن تصل إلى 14% بنهاية عام 2025، مع هدف إستراتيجي يتمثل في بلوغ 17% بحلول عام 2031.

بـ 40.5 مليار درهم .. الأسواق الخليجية الوجهة الأولى لصادرات أعضاء غرفة تجارة دبي في الربع الأول

دبي ـ (وام):

كشفت غرفة تجارة دبي، إحدى الغرف الثلاث العاملة تحت مظلة غرف دبي، يوم الثلاثاء، عن تصدر أسواق دول مجلس التعاون الخليجي لوجهة صادرات وإعادة صادرات أعضائها إلى الأسواق العالمية خلال الربع الأول من العام الجاري 2025، باستحواذها على 47.2% من إجمالي صادرات وإعادة صادرات الأعضاء، أي ما قيمته 40.5 مليار درهم، مما يعكس محافظتها على مكانتها الإستراتيجية في الأنشطة التجارية لأعضاء الغرفة.وبلغت القيمة الإجمالية لصادرات وإعادة صادرات أعضاء غرفة تجارة دبي في الربع الأول من العام الحالي حوالي 85.9 مليار درهم.وجاءت أسواق منطقة الشرق الأوسط، باستثناء دول مجلس التعاون الخليجي، في المرتبة الثانية باستحواذها على 29.1% من إجمالي صادرات وإعادة صادرات الأعضاء، وبقيمة إجمالية بلغت 25 مليار درهم.وحلت أسواق القارة الأفريقية في المرتبة الثالثة، باستحواذها على 10.6% من إجمالي صادرات وإعادة صادرات الأعضاء، وبقيمة وصلت إلى 9.1 مليار درهم.وجاءت منطقة آسيا والمحيط الهادئ في المرتبة الرابعة مستحوذة على 9.4% من إجمالي صادرات وإعادة صادرات الأعضاء، وبقيمة وصلت إلى حوالي 8 مليارات درهم، في حين جاءت أسواق القارة الأوروبية في المرتبة الخامسة باستحواذها على 2.8% من إجمالي صادرات وإعادة صادرات الأعضاء، وبقيمة وصلت إلى 2.4 مليار درهم.وحلت قارة أمريكا الشمالية في المرتبة السادسة بنسبة بلغت 0.5% وبقيمة إجمالية للصادرات وإعادة الصادرات بلغت 460 مليون درهم.وكانت أسواق أمريكا اللاتينية قد احتلّت المرتبة السابعة، حيث استحوذت على حوالي 0.4% من إجمالي صادرات وإعادة صادرات الأعضاء في الربع الأول من العام الحالي.

تفاهم بين «ايدج» و«تاليس» لتوطين قدرات الصيانة لأنظمة البصريات الكهربائية المتقدمة

أبوظبي ـ (الوحدة):

وقعت «ايدج»، إحدى المجموعات الرائدة عالمياً في مجال التكنولوجيا المتقدمة والدفاع، و«تاليس»، الشركة العالمية الرائدة في حلول التكنولوجيا المتقدمة للدفاع والأمن، مذكرة تفاهم لتعزيز التعاون في إنتاج وصيانة أنظمة البصريات الكهربائية المتقدمة لـ «تاليس».وتدعم مذكرة التفاهم، التي جرى توقيعها على هامش معرض باريس للطيران 2025 من قبل الدكتور شوقي قاسمي، رئيس التكنولوجيا والابتكار في ايدج، وأليكسيس موريل، نائب رئيس أنشطة البصريات الكهربائية وإلكترونيات الصواريخ في تاليس، وعبد الحفيظ مرضي، الرئيس التنفيذي لشركة تاليس في دولة الإمارات، الالتزام المشترك للطرفين بتعزيز القدرات الدفاعية السيادية لدولة الإمارات وتوطين التقنيات الرئيسية من خلال توفير حلول صناعية مستدامة محلياً.وبموجب مذكرة التفاهم، ستبحث «تاليس» ومركز التميز للبصريات الكهربائية التابع لـ «ايدج» إمكانية إنشاء قدرات متخصصة في دولة الإمارات لمجموعة من أنظمة البصريات الكهربائية المتطورة من «تاليس»، والتي تعمل حاليا في الخدمة لدى القوات المسلحة الإماراتية.وتشمل مجالات التعاون المقررة (أجهزة التصوير الحراري المحمولة: صيانة سلسلة أجهزة التصوير الحراري «SOPHIE» من «تاليس»)، والتي أثبتت كفاءتها الميدانية، مما يدعم القوات البرية بأداء فائق في الكشف والتحديد»، إلى جانب (مناظير الأسلحة: دعم محلي لمناظير الأسلحة «XTRAIM» من «تاليس»).

الذهب يصعد مع تنامي الضبابية الجيوسياسية

سنغافورة ـ (وكالات):

انتعش الذهب يوم الثلاثاء إذ تسبب تنامي الضبابية الجيوسياسية الناجمة عن الحرب بين إسرائيل وإيران ودعوة الرئيس الأمريكي دونالد ترامب لإخلاء طهران إلى إقبال المستثمرين على أصول الملاذ الآمن.وارتفع الذهب في المعاملات الفورية 0.3 بالمئة إلى 3392.29 دولار للأوقية (الأونصة) بعد انخفاضه بأكثر من واحد بالمئة الاثنين.وتراجعت العقود الأمريكية الآجلة للذهب 0.2 بالمئة إلى 3410.90 دولار.وقال تيم واترر كبير محللي الأسواق لدى كيه.سي.إم تريد «لا تزال معنويات السوق تتأرجح بين التصعيد والتهدئة فيما يتعلق بالأحداث في الشرق الأوسط، وهذه التحولات في المعنويات ذهابا وإيابا هي ما يقود تحركات سعر الذهب على جانبي مستوى 3400 دولار».ضربت إسرائيل هيئة الإذاعة والتلفزيون الإيرانية الرسمية الاثنين، في حين أفاد مدير الوكالة الدولية للطاقة الذرية التابعة للأمم المتحدة بوقوع أضرار جسيمة بأكبر منشأة إيرانية لتخصيب اليورانيوم.وحث ترامب، الذي غادر مبكرا قمة مجموعة السبع في كندا ، الإيرانيين على إخلاء طهران، قائلا إنه كان ينبغي على إيران أن توقع على اتفاق للحد من برنامجها النووي.كما أشارت تقارير إلى أن ترامب طلب من مجلس الأمن القومي البقاء على أهبة الاستعداد في غرفة العمليات. الذهب من أصول الملاذ الآمن في أوقات الضبابية الجيوسياسية والاقتصادية.ويترقب المستثمرون أيضا اجتماع مجلس الاحتياطي الاتحادي (البنك المركزي الأمريكي) ا، وإصدار قراره بشأن السياسة النقدية .وبالنسبة للمعادن النفيسة الأخرى، ارتفعت الفضة في المعاملات الفورية 0.3 بالمئة إلى 36.43 دولار للأوقية، واستقر البلاتين عند 1245.55 دولار، كما استقر البلاديوم عند 1029.08 دولار.

«أبوظبي للمشاريع والبنية التحتية» يشرف على مشاريع بقيمة 200 مليار درهم

أبوظبي ـ (وام):

أكد سعادة عادل النعيمي المدير التنفيذي لقطاع الشؤون التعاقدية للمشاريع الرأسمالية في مركز أبوظبي للمشاريع والبنية التحتية، أن المركز يشرف حالياً على تنفيذ أكثر من 600 مشروع بتكلفة تتجاوز 200 مليار درهم، تشمل مشاريع نوعية في قطاعات الإسكان والتعليم والسياحة وغيرها.

وأضاف في تصريحات لوكالة أنباء الإمارات "وام" على هامش انطلاق أعمال اليوم الأول من قمة أبوظبي للبنية التحتية 2025، أن من أبرز المشاريع المقرر تسليمها خلال العام الجاري مشاريع الإسكان والحدائق العامة، والتي تُعد من الركائز الأساسية في تحسين جودة الحياة ورفاهية المجتمع وتوفير بيئة مستقرة ومتكاملة لسكان ومقيمي إمارة أبوظبي.وأشار إلى أن المركز يتبنى أنظمة عالمية متقدمة في إدارة المشاريع الحكومية، ويعمل باستمرار على تطوير عقود الإنشاءات المعتمدة في الإمارة، بما يسهم في تسريع عمليات التنفيذ وضمان إنجاز المشاريع ضمن الميزانيات المحددة، ومن دون نزاعات تعرقل سير العمل، مما يعزز جاذبية السوق للمطورين والمستثمرين على حد سواء.

وأوضح أن المركز يواصل الإشراف على مشاريع استراتيجية تُسهم في تطوير بنية تحتية مستدامة ومرنة تدعم رفاهية المجتمع وتعكس رؤية أبوظبي في التطوير الحضري الشامل، مؤكدا على أن العقود تشكّل ركيزة أساسية في إدارة هذه المشاريع بالشكل الأمثل، مضيفا بأن دور المركز لا يقتصر على إدارة المشاريع وفق الأنظمة العالمية المتبعة فحسب.

الوحدة الأربعاء 18 يونيو 2025 - العدد 15972

اشعار تغيير اسم شركة ذات مسؤولية محدودة إلى من يهمه الامر

نحن/ بيداشنج هولدنج كومباني ليمتد شركة ذات مسؤولية محدودة تأسست وفقاً لقانون الشركات الخاصة في مدينة مصدر 2009 قانون تسجيل الشركات، نود الاخطار بانه وبموجب البند رقم 12 من قانون تسجيل الشركات، نود تغيير الشركات إلى
اومورفيا شيرد سيرفيسز ليمتد
على من يرغب بالاعتراض على هذا التغيير ان يقدم اعتراضه كتابة خلال اربعة عشر 14 يوما من تاريخ نشر هذا الاشعار على العنوان التالي:
لعناية مدير التسجيل والتراخيص
دائرة التسجيل والتراخيص مدينة مصدر ص.ب 2282 ابوظبي، الامارات العربية المتحدة

ADRA. سلطة أبوظبي للتسجيل Abu Dhabi Registration Authority
الوحدة
الأربعاء 18 يونيو 2025 - العدد 15972

إعلان

تعلن سلطة أبوظبي للتسجيل بأن السادة/ سولي ثيربي لاستشارات اسلوب الحياة
رخصة رقم: CN - 5526228 قد تقدموا إلينا بطلب:
إلغاء رخصة
فعلى كل من له حق أو اعتراض على هذا الإعلان مراجعة سلطة أبوظبي للتسجيل خلال أسبوع من تاريخ نشر هذا الإعلان وإلا فإن السلطة غير مسؤولة عن أي حق أو دعوى بعد انقضاء هذه المدة حيث ستستكمل الإجراءات المطلوبة.

سلطة أبوظبي للتسجيل

ADRA. سلطة أبوظبي للتسجيل Abu Dhabi Registration Authority
الوحدة
الأربعاء 18 يونيو 2025 - العدد 15972

إعلان

تعلن سلطة أبوظبي للتسجيل بأن السادة/ شركة ثلج الصحراء لاعمال الزجاج والالمنيوم ذ.م.م
رخصة رقم: CN - 1145383 قد تقدموا إلينا بطلب:
تعديل رأس المال من150000 إلى 100000
تعديل الشكل القانوني من/ شركة ذات مسؤولية محدودة إلى شركة الشخص الواحد ذ.م.م
تعديل الشركاء تنازل وبيع/ إضافة اكبر رشيد باورين بيلا عبدالرشيد 100%
تعديل الشركاء تنازل وبيع/ حذف اكبر رشيد باورين بيلا عبدالرشيد
تعديل الشركاء تنازل وبيع/ حذف سيف نواب كريم داد البلوشي
تعديل الاسم التجاري من/ THALAJ AL SAHRAA ALUMINIUM & GLASS WORKS CO. L L C - شركة ثلج الصحراء لاعمال الزجاج والالمنيوم ذ.م.م إلى THALAJ AL SAHRAA ALUMINIUM - GLASS WORKS L.L.C - S.P.C شركة ثلج الصحراء لاعمال الزجاج والالمنيوم - ذ.م.م - ش.ش.و
فعلى كل من له حق أو اعتراض على هذا الإعلان مراجعة سلطة أبوظبي للتسجيل خلال ثلاثون واحد من تاريخ نشر هذا الإعلان وإلا فإن السلطة غير مسؤولة عن أي حق أو دعوى بعد انقضاء هذه المدة حيث ستستكمل الإجراءات المطلوبة.

سلطة أبوظبي للتسجيل

ADRA. سلطة أبوظبي للتسجيل Abu Dhabi Registration Authority
الوحدة
الأربعاء 18 يونيو 2025 - العدد 15972

إعلان

تعلن سلطة أبوظبي للتسجيل بأن السادة/ غيث حميد للنقليات - شركة الشخص الواحد ذ.م.م
رخصة رقم: CN - 4403348 قد تقدموا إلينا بطلب:
تعديل الشركاء تنازل وبيع/ حذف حميد سعيد السيد سعيد المحرمى
تعديل الاسم التجاري من/ GHAITH HUMAID TRANS-PORT - SOLE PROPRIETORSHIP L.L.C. - غيث حميد للنقليات - شركة الشخص الواحد ذ.م.م إلى HARAL GOODZ TRANSPORT - AND GENERAL CONTRACTING L.L.C - S.P.C - هرل جودز للنقليات والمقاولات العامة - ذ.م.م - ش.ش.و
فعلى كل من له حق أو اعتراض على هذا الإعلان مراجعة سلطة أبوظبي للتسجيل خلال يوم واحد من تاريخ نشر هذا الإعلان وإلا فإن السلطة غير مسؤولة عن أي حق أو دعوى بعد انقضاء هذه المدة حيث ستستكمل الإجراءات المطلوبة.

سلطة أبوظبي للتسجيل

ADRA. سلطة أبوظبي للتسجيل Abu Dhabi Registration Authority
الوحدة
الأربعاء 18 يونيو 2025 - العدد 15972

إعلان

تعلن سلطة أبوظبي للتسجيل بأن السادة/ توب تكنولوجي للكمبيوتر والهواتف المتحركه ذ.م.م
رخصة رقم: CN - 1122902 قد تقدموا إلينا بطلب:
تعديل الشكل القانوني من/ شركة ذات مسؤولية محدودة إلى شركة الشخص الواحد ذ.م.م
تعديل الشركاء تنازل وبيع/ إضافة احمد بشير مجاهد محمد 100%
تعديل الشركاء تنازل وبيع/ حذف احمد بشير مجاهد محمد
تعديل الشركاء تنازل وبيع/ حذف احمد سعيد سالم على اليحيائي
تعديل الشركاء تنازل وبيع/ حذف سميه مصطفى خالد عدي
تعديل الاسم التجاري من/ TOP TECHNOLOGY COMPUTERS MO- & BILE PHONES L.L.C. - توب تكنولوجي للكمبيوتر والهواتف المتحركه ذ.م.م إلى TOP TECHNOLOGY COMPUTERS AND MOBILE PHONE - L.L.C - S.P.C - توب تكنولوجي للكمبيوتر والهواتف المتحركه - ذ.م.م - ش.ش.و
فعلى كل من له حق أو اعتراض على هذا الإعلان مراجعة سلطة أبوظبي للتسجيل خلال يوم واحد من تاريخ نشر هذا الإعلان وإلا فإن السلطة غير مسؤولة عن أي حق أو دعوى بعد انقضاء هذه المدة حيث ستستكمل الإجراءات المطلوبة.

سلطة أبوظبي للتسجيل

ADRA. سلطة أبوظبي للتسجيل Abu Dhabi Registration Authority
الوحدة
الأربعاء 18 يونيو 2025 - العدد 15972

إعلان

تعلن سلطة أبوظبي للتسجيل بأن السادة/ مملكة البشاير للصيانة العامة - ذ.م.م
رخصة رقم: CN - 5505554 قد تقدموا إلينا بطلب:
تعديل الشكل القانوني من/ شركة ذات مسؤولية محدودة إلى شركة الشخص الواحد ذ.م.م
تعديل الشركاء تنازل وبيع/ إضافة محمود حسن ابراهيم يونس العقده 100%
تعديل الشركاء تنازل وبيع/ حذف محمود حسن ابراهيم يونس العقده
تعديل الشركاء تنازل وبيع/ حذفاحمد صبرى جوده عبدالرحمن
تعديل الاسم التجاري من/ MAMLAKAT ALBASHAYIR FOR - GENER-AL MAINTENANCE - L.L.C مملكة البشاير للصيانة العامة - ذ.م.م إلى MAMLAKAT ALBASHAYIR FOR GENERAL MAINTENANCE - L.L.C - S.P.C - مملكة البشايرللصيانة العامة - ذ.م.م - ش.ش.و
فعلى كل من له حق أو اعتراض على هذا الإعلان مراجعة سلطة أبوظبي للتسجيل خلال يوم واحد من تاريخ نشر هذا الإعلان وإلا فإن السلطة غير مسؤولة عن أي حق أو دعوى بعد انقضاء هذه المدة حيث ستستكمل الإجراءات المطلوبة.

سلطة أبوظبي للتسجيل

ADRA. سلطة أبوظبي للتسجيل Abu Dhabi Registration Authority
الوحدة
الأربعاء 18 يونيو 2025 - العدد 15972

إعلان

تعلن سلطة أبوظبي للتسجيل بأن السادة/ شركة ثلج الصحراء لاعمال الزجاج والالمنيوم ذ.م.م
رخصة رقم: CN - 1145383 قد تقدموا إلينا بطلب:
تعديل رأس المال من150000 إلى 100000
تعديل الشكل القانوني من/ شركة ذات مسؤولية محدودة إلى شركة الشخص الواحد ذ.م.م
تعديل الشركاء تنازل وبيع/ إضافة اكبر رشيد باورين بيلا عبدالرشيد 100%
تعديل الشركاء تنازل وبيع/ حذف اكبر رشيد باورين بيلا عبدالرشيد
تعديل الشركاء تنازل وبيع/ حذف سيف نواب كريم داد البلوشي
تعديل الاسم التجاري من/ THALAJ AL SAHRAA ALUMINIUM & GLASS WORKS CO. L L C - شركة ثلج الصحراء لاعمال الزجاج والالمنيوم ذ.م.م إلى THALAJ AL SAHRAA ALUMINIUM - GLASS WORKS L.L.C - S.P.C شركة ثلج الصحراء لاعمال الزجاج والالمنيوم - ذ.م.م - ش.ش.و
فعلى كل من له حق أو اعتراض على هذا الإعلان مراجعة سلطة أبوظبي للتسجيل خلال ثلاثون واحد من تاريخ نشر هذا الإعلان وإلا فإن السلطة غير مسؤولة عن أي حق أو دعوى بعد انقضاء هذه المدة حيث ستستكمل الإجراءات المطلوبة.

سلطة أبوظبي للتسجيل

ADRA. سلطة أبوظبي للتسجيل Abu Dhabi Registration Authority
الوحدة
الأربعاء 18 يونيو 2025 - العدد 15972

إعلان

تعلن سلطة أبوظبي للتسجيل بأن السادة/ غيث حميد للنقليات - شركة الشخص الواحد ذ.م.م
رخصة رقم: CN - 4403348 قد تقدموا إلينا بطلب:
تعديل الشركاء تنازل وبيع/ حذف حميد سعيد السيد سعيد المحرمى
تعديل الاسم التجاري من/ GHAITH HUMAID TRANS-PORT - SOLE PROPRIETORSHIP L.L.C. - غيث حميد للنقليات - شركة الشخص الواحد ذ.م.م إلى HARAL GOODZ TRANSPORT - AND GENERAL CONTRACTING L.L.C - S.P.C - هرل جودز للنقليات والمقاولات العامة - ذ.م.م - ش.ش.و
فعلى كل من له حق أو اعتراض على هذا الإعلان مراجعة سلطة أبوظبي للتسجيل خلال يوم واحد من تاريخ نشر هذا الإعلان وإلا فإن السلطة غير مسؤولة عن أي حق أو دعوى بعد انقضاء هذه المدة حيث ستستكمل الإجراءات المطلوبة.

سلطة أبوظبي للتسجيل

ADRA. سلطة أبوظبي للتسجيل Abu Dhabi Registration Authority
الوحدة
الأربعاء 18 يونيو 2025 - العدد 15972

إعلان

تعلن سلطة أبوظبي للتسجيل بأن السادة/ مكتب الخيالي للطباعة وتصوير المستندات
رخصة رقم: CN - 1120382 قد تقدموا إلينا بطلب:
تعديل رأس المال من0 إلى 20000
تعديل الشكل القانوني من/ مؤسسة فردية إلى شركة الشخص الواحد ذ.م.م
تعديل الشركاء تنازل وبيع/ إضافة عبدالصمد كالينجال شيكو موبين 100%
تعديل الشركاء تنازل وبيع/ حذف سيف نواب كريم داد البلوشى
تعديل الاسم التجاري من/ AL KHAYALI TYPING PHOTO- & COPYING OFFICE - مكتب الخيالي للطباعة وتصوير المستندات إلى AL KHAYALI TYPING OFFICE L.L.C - S.P.C - مكتب الخيالي للطباعة - ذ.م.م - ش.ش.و
فعلى كل من له حق أو اعتراض على هذا الإعلان مراجعة سلطة أبوظبي للتسجيل خلال أربعة عشر يوماً من تاريخ نشر هذا الإعلان وإلا فإن السلطة غير مسؤولة عن أي حق أو دعوى بعد انقضاء هذه المدة حيث ستستكمل الإجراءات المطلوبة.

سلطة أبوظبي للتسجيل

ADRA. سلطة أبوظبي للتسجيل Abu Dhabi Registration Authority
الوحدة
الأربعاء 18 يونيو 2025 - العدد 15972

إعلان

تعلن سلطة أبوظبي للتسجيل بأن السادة/ مؤسسة الشلال لحفر ابار المياه
رخصة رقم: CN - 1107830 قد تقدموا إلينا بطلب:
تعديل رأس المال من 200000 إلى 150000
تعديل الشكل القانوني من/ مؤسسة فردية إلى شركة الشخص الواحد ذ.م.م
تعديل الشركاء تنازل وبيع/ إضافة يوسف الجاسم 100%
تعديل الشركاء تنازل وبيع/ حذف زايد محمد زايد خلفان المنصورى
تعديل الاسم التجاري من/ ALSHALLAL WATER WELL DRILL-ING ESTABLISHMENT - مؤسسة الشلال لحفر ابار المياه إلى ALSHALLAL WATER WELL DRILLING - L.L.C - S.P.C - الشلال لحفر ابار المياه - ذ.م.م - ش.ش.و
فعلى كل من له حق أو اعتراض على هذا الإعلان مراجعة سلطة أبوظبي للتسجيل خلال أربعة عشر يوماً من تاريخ نشر هذا الإعلان وإلا فإن السلطة غير مسؤولة عن أي حق أو دعوى بعد انقضاء هذه المدة حيث ستستكمل الإجراءات المطلوبة.

سلطة أبوظبي للتسجيل

ADRA. سلطة أبوظبي للتسجيل Abu Dhabi Registration Authority
الوحدة
الأربعاء 18 يونيو 2025 - العدد 15972

إعلان

تعلن سلطة أبوظبي للتسجيل بأن السادة/ سليمان خان للتجارة العامة - ذ.م.م - ش.ش.و
رخصة رقم: CN - 5293388 قد تقدموا إلينا بطلب:
تعديل الشركاء تنازل وبيع/ إضافة نجيب الرحمن عبدالمنان 100%
تعديل الشركاء تنازل وبيع/ حذف سليمان خان اسماعيل خان
تعديل الاسم التجاري من/ SULEMAN KHAN GENERAL TRADING - L.L.C - S.P.C - سليمان خان للتجارة العامة - ذ.م.م ش.ش.و إلى WADI SKY GENERAL TRADING - L.L.C - S.P.C - وادي اسكاي للتجارة العامة -ذ.م.م - ش.ش.و
فعلى كل من له حق أو اعتراض على هذا الإعلان مراجعة سلطة أبوظبي للتسجيل خلال يوم واحد من تاريخ نشر هذا الإعلان وإلا فإن السلطة غير مسؤولة عن أي حق أو دعوى بعد انقضاء هذه المدة حيث ستستكمل الإجراءات المطلوبة.

سلطة أبوظبي للتسجيل

ADRA. سلطة أبوظبي للتسجيل Abu Dhabi Registration Authority
الوحدة
الأربعاء 18 يونيو 2025 - العدد 15972

إعلان

تعلن سلطة أبوظبي للتسجيل بأن السادة/ جراند الفا للمقاولات العامة ذ.م.م
رخصة رقم: CN - 1199712 قد تقدموا إلينا بطلب:
تعديل رأس المال من 300000 إلى 100000
تعديل الشكل القانوني من/ شركة ذات مسؤولية محدودة إلى شركة الشخص الواحد ذ.م.م
تعديل الشركاء تنازل وبيع/ إضافة جاسم محمد على ابراهيم الحمادى 100%
تعديل الشركاء تنازل وبيع/ حذف جاسم محمد على ابراهيم الحمادى
تعديل الشركاء تنازل وبيع/ حذف ياسر محمد على ابراهيم الحمادى
تعديل الاسم التجاري من/ GRAND ALFA GENERAL CONTRACT-ING L.L.C. - جراند الفا للمقاولات العامة ذ.م.م إلى GRAND ALFA GENERAL - CONTRACTING - L.L.C - S.P.C جراند الفا للمقاولات العامة - ذ.م.م - ش.ش.و
فعلى كل من له حق أو اعتراض على هذا الإعلان مراجعة سلطة أبوظبي للتسجيل خلال ثلاثون يوماً من تاريخ نشر هذا الإعلان وإلا فإن السلطة غير مسؤولة عن أي حق أو دعوى بعد انقضاء هذه المدة حيث ستستكمل الإجراءات المطلوبة.

سلطة أبوظبي للتسجيل

ADRA. سلطة أبوظبي للتسجيل Abu Dhabi Registration Authority
الوحدة
الأربعاء 18 يونيو 2025 - العدد 15972

إعلان

تعلن سلطة أبوظبي للتسجيل بأن السادة/ مؤسسة سعيد الغول للمقاولات العامة
رخصة رقم: CN - 1129638 قد تقدموا إلينا بطلب:
تعديل رأس المال من 0 إلى 10000
تعديل الشكل القانوني من/ مؤسسة فردية إلى شركة الشخص الواحد ذ.م.م
تعديل الاسم التجاري من/ SAEED AL GHOL GENERAL CONTRACTING EST - مؤسسة سعيد الغول للمقاولات العامة إلى SAEED AL GHOL GENERAL - CONTRACT-ING - L.L.C - S.P.C سعيد الغول للمقاولات العامة - ذ.م.م - ش.ش.و
فعلى كل من له حق أو اعتراض على هذا الإعلان مراجعة سلطة أبوظبي للتسجيل خلال أربعة عشر يوماً من تاريخ نشر هذا الإعلان وإلا فإن السلطة غير مسؤولة عن أي حق أو دعوى بعد انقضاء هذه المدة حيث ستستكمل الإجراءات المطلوبة.

سلطة أبوظبي للتسجيل

ADRA. سلطة أبوظبي للتسجيل Abu Dhabi Registration Authority
الوحدة
الأربعاء 18 يونيو 2025 - العدد 15972

إعلان

تعلن سلطة أبوظبي للتسجيل بأن السادة/ بقالة يلو ستار
رخصة رقم: CN - 2331377 قد تقدموا إلينا بطلب:
تعديل رأس المال إلى 100000
تعديل الشكل القانوني من/ مؤسسة فردية إلى شركة الشخص الواحد ذ.م.م
تعديل الشركاء تنازل وبيع/ إضافة يوسف حاجى كونهاعبدالله يوسف حاجي 100%
تعديل الشركاء تنازل وبيع/ حذف عمر مزاحم سعيد مزاحم
تعديل الاسم التجاري من/ YELLOW STAR BAQALA - بقالة يلو ستار إلى YELLOW STAR BAQALA - L.L.C S.P.C - بقالة يلو ستار - ذ.م.م - ش.ش.و
فعلى كل من له حق أو اعتراض على هذا الإعلان مراجعة سلطة أبوظبي للتسجيل خلال أربعة عشر يوماً من تاريخ نشر هذا الإعلان وإلا فإن السلطة غير مسؤولة عن أي حق أو دعوى بعد انقضاء هذه المدة حيث ستستكمل الإجراءات المطلوبة.

سلطة أبوظبي للتسجيل

ADRA. سلطة أبوظبي للتسجيل Abu Dhabi Registration Authority
الوحدة
الأربعاء 18 يونيو 2025 - العدد 15972

إعلان

تعلن سلطة أبوظبي للتسجيل بأن السادة/ كراج اوتو بريك - ذ.م.م - ش.ش.و
رخصة رقم: CN - 5756163 قد تقدموا إلينا بطلب:
تعديل رأس المال من 30000 إلى 100000
تعديل الشكل القانوني من شركة الشخص الواحد ذ.م.م إلى شركة ذات مسؤولية محدودة
تعديل الشركاء تنازل وبيع/ إضافة محمد سيف العلم كبير احمد 90%
تعديل الشركاء تنازل وبيع/ إضافة محمد نور العظيم شودرى ناصر احمد شودري 10%
تعديل الشركاء تنازل وبيع/ حذف محمد سيف العلم كبير احمد
تعديل الاسم التجاري من/ AUTO BREAK GARAGE - L.L.C - S.P.C - كراج اوتو بريك - ذ.م.م - ش.ش.و إلى AUTO BREAK GARAGE - L.L.C كراج اوتو بريك - ذ.م.م
فعلى كل من له حق أو اعتراض على هذا الإعلان مراجعة سلطة أبوظبي للتسجيل خلال يوم واحد من تاريخ نشر هذا الإعلان وإلا فإن السلطة غير مسؤولة عن أي حق أو دعوى بعد انقضاء هذه المدة حيث ستستكمل الإجراءات المطلوبة.

سلطة أبوظبي للتسجيل

ADRA. سلطة أبوظبي للتسجيل Abu Dhabi Registration Authority
الوحدة
الأربعاء 18 يونيو 2025 - العدد 15972

إعلان

تعلن سلطة أبوظبي للتسجيل بأن السادة/ تيك توك لتجارة البطانيات والالكترونيات
رخصة رقم: CN - 3787124 قد تقدموا إلينا بطلب:
تعديل رأس المال إلى 150000
تعديل الشكل القانوني من/ مؤسسة فردية إلى شركة ذات مسؤولية محدودة
تعديل الشركاء تنازل وبيع/ إضافة سيف الرحمن على اكبر 2%
تعديل الشركاء تنازل وبيع/ إضافة مرشد العلم شفيع العلم 2%
تعديل الشركاء تنازل وبيع/ إضافة محمد عبدالرحمن محمد لقمان 2%
تعديل الشركاء تنازل وبيع/ إضافة محمد مسعود على اكبر 94%
تعديل الشركاء تنازل وبيع/ حذف على عبيد على صالح اليحيائى
تعديل الاسم التجاري من/ TIK TOK BLANKETS AND ELECTRONICS - تيك توك لتجارة البطانيات والالكترونيات إلى TIK TOK BLANKETS AND ELECTRONICS - L.L.C - تيك توك لتجارة البطانيات والالكترونيات - ذ.م.م
فعلى كل من له حق أو اعتراض على هذا الإعلان مراجعة سلطة أبوظبي للتسجيل خلال أربعة عشر يوماً من تاريخ نشر هذا الإعلان وإلا فإن السلطة غير مسؤولة عن أي حق أو دعوى بعد انقضاء هذه المدة حيث ستستكمل الإجراءات المطلوبة.

سلطة أبوظبي للتسجيل

ADRA. سلطة أبوظبي للتسجيل Abu Dhabi Registration Authority
الوحدة
الأربعاء 18 يونيو 2025 - العدد 15972

إعلان

تعلن سلطة أبوظبي للتسجيل بأن السادة/ بيكسكوم للطاقة - ذ.م.م - ش.ش.و
رخصة رقم: CN - 5346079 قد تقدموا إلينا بطلب:
تعديل الشكل القانوني من/ شركة الشخص الواحد ذ.م.م إلى شركة ذات مسؤولية محدودة
تعديل الشركاء تنازل وبيع/ إضافة عبدالله احمد عبدالله البلوشى 5%
تعديل الشركاء تنازل وبيع/ إضافة شيهاس كيزيشيري كيزيشيري فيرانكوتي 95%
تعديل الشركاء تنازل وبيع/ حذف شيهاس كيزيشيري كيزيشيري فيرانكوتي
تعديل الاسم التجاري من/ PIXCOM ENERGY- L.L.C - O.P.C - بيكسكوم للطاقة - ذ.م.م - ش.ش.و إلى PIXCOM ENERGY - L.L.C - بيكسكوم للطاقة - ذ.م.م
فعلى كل من له حق أو اعتراض على هذا الإعلان مراجعة سلطة أبوظبي للتسجيل خلال يوم واحد من تاريخ نشر هذا الإعلان وإلا فإن السلطة غير مسؤولة عن أي حق أو دعوى بعد انقضاء هذه المدة حيث ستستكمل الإجراءات المطلوبة.

سلطة أبوظبي للتسجيل

ADRA. سلطة أبوظبي للتسجيل Abu Dhabi Registration Authority
الوحدة
الأربعاء 18 يونيو 2025 - العدد 15972

إعلان

تعلن سلطة أبوظبي للتسجيل بأن السادة/ مطبخ سمران كي راسوي
رخصة رقم: CN - 5537636 قد تقدموا إلينا بطلب:
تعديل رأس المال من 1000 إلى 50000
تعديل الشكل القانوني من/ مؤسسة فردية إلى شركة الشخص الواحد ذ.م.م
تعديل الشركاء تنازل وبيع/ إضافة شامبال حزرا سانات حزرا 100%
تعديل الشركاء تنازل وبيع/ حذف امل محمد سعيد علي الساعدي
تعديل الشركاء تنازل وبيع/ حذف امل محمد سعيد علي الساعدي
تعديل الاسم التجاري من/ SIMRAN KI RASOI KITCHEN - مطبخ سمران كي راسوي إلى - - SIMRAN KI RASOI KITHCEN L.L.C - S.P.C - مطبخ سمران كي راسوي - ذ.م.م - ش.ش.و
فعلى كل من له حق أو اعتراض على هذا الإعلان مراجعة سلطة أبوظبي للتسجيل خلال أربعة عشر يوماً من تاريخ نشر هذا الإعلان وإلا فإن السلطة غير مسؤولة عن أي حق أو دعوى بعد انقضاء هذه المدة حيث ستستكمل الإجراءات المطلوبة.

سلطة أبوظبي للتسجيل

ADRA. سلطة أبوظبي للتسجيل Abu Dhabi Registration Authority
الوحدة
الأربعاء 18 يونيو 2025 - العدد 15972

إعلان

تعلن سلطة أبوظبي للتسجيل بأن السادة/ محطة الجيمي الكبرى لخدمة السيارات
رخصة رقم: CN - 1129141 قد تقدموا إلينا بطلب:
إلغاء رخصة
فعلى كل من له حق أو اعتراض على هذا الإعلان مراجعة سلطة أبوظبي للتسجيل خلال أسبوع من تاريخ نشر هذا الإعلان وإلا فإن السلطة غير مسؤولة عن أي حق أو دعوى بعد انقضاء هذه المدة حيث ستستكمل الإجراءات المطلوبة.

سلطة أبوظبي للتسجيل

ADRA. سلطة أبوظبي للتسجيل Abu Dhabi Registration Authority
الوحدة
الأربعاء 18 يونيو 2025 - العدد 15972

إعلان

تعلن سلطة أبوظبي للتسجيل بأن السادة/ بي ام للعطور
رخصة رقم: CN - 5297652 قد تقدموا إلينا بطلب:
إلغاء رخصة
فعلى كل من له حق أو اعتراض على هذا الإعلان مراجعة سلطة أبوظبي للتسجيل خلال أسبوع من تاريخ نشر هذا الإعلان وإلا فإن السلطة غير مسؤولة عن أي حق أو دعوى بعد انقضاء هذه المدة حيث ستستكمل الإجراءات المطلوبة.

سلطة أبوظبي للتسجيل

ADRA. سلطة أبوظبي للتسجيل Abu Dhabi Registration Authority
الوحدة
الأربعاء 18 يونيو 2025 - العدد 15972

إعلان

تعلن سلطة أبوظبي للتسجيل بأن السادة/ ديم للتمويل ذ.م.م
رخصة رقم: CN - 1146143 قد تقدموا إلينا بطلب:
تعديل رأس المال من 1314975500 إلى 314975500
فعلى كل من له حق أو اعتراض على هذا الإعلان مراجعة سلطة أبوظبي للتسجيل خلال ثلاثون يوماً من تاريخ نشر هذا الإعلان وإلا فإن السلطة غير مسؤولة عن أي حق أو دعوى بعد انقضاء هذه المدة حيث ستستكمل الإجراءات المطلوبة.

سلطة أبوظبي للتسجيل

ADRA. سلطة أبوظبي للتسجيل Abu Dhabi Registration Authority
الوحدة
الأربعاء 18 يونيو 2025 - العدد 15972

إعلان

تعلن سلطة أبوظبي للتسجيل بأن السادة/ بقالة جورخا - ذ.م.م
رخصة رقم: CN - 5561177 قد تقدموا إلينا بطلب:
تعديل رأس المال من 50000 إلى 150000
تعديل الشكل القانوني من/ شركة ذات مسؤولية محدودة إلى شركة الشخص الواحد ذ.م.م
تعديل الشركاء تنازل وبيع/ إضافة هيثم محمد الحسينى مصطفى محمد 100%
تعديل الشركاء تنازل وبيع/ حذف جانيش كومار بانيا
تعديل الشركاء تنازل وبيع/ حذف كشاب شريستا
تعديل الاسم التجاري من/ GURKHA BAQALA - L.L.C - بقالة جورخا - ذ.م.م إلى RUYAH BAQALA - L.L.C - S.P.C بقالة رؤية - ذ.م.م - ش.ش.و
فعلى كل من له حق أو اعتراض على هذا الإعلان مراجعة سلطة أبوظبي للتسجيل خلال يوم واحد من تاريخ نشر هذا الإعلان وإلا فإن السلطة غير مسؤولة عن أي حق أو دعوى بعد انقضاء هذه المدة حيث ستستكمل الإجراءات المطلوبة.

سلطة أبوظبي للتسجيل

كأس العالم للأندية..

ريال مدريد والهلال يختبران وجههما الجديد

طوق النجاة للهلال السعودي للعودة إلى مساره الصحيح

الرياض -وكالات

يقص فريقا ريال مدريد الإسباني والهلال السعودي شريط مشوارهما في بطولة كأس العالم للأندية لكرة القدم بالولايات المتحدة الأمريكية بصدام مباشر في افتتاح منافسات المجموعة الثامنة من البطولة التي تقام لأول مرة بمشاركة 32 فريقا.تقام المباراة على ملعب «هارد روك» في ولاية فلوريدا الذي استضاف المباراة الافتتاحية للبطولة بين الأهلي المصري وإنتر ميامي الأمريكي التي انتهت بالتعادل السلبي، وتنطلق مباراة العملاقين الأوروبي والآسيوي في العاشرة مساء اليوم الأربعاء (بتوقيت مكة المكرمة).ويلتقي الهلال والريال للمرة الثانية في مونديال الأندية، حيث سبق أن فاز الفريق المدريدي على نظيره السعودي بنتيجة 5 / 3 في 11 فبراير/شباط 2023 بالمغرب في المباراة النهائية للبطولة بنظامها القديم الذي كان يجمع فقط بين أبطال القارات العالم الست وبطل الدوري في البلد المنظم.ويدخل الفريقان مباراة الغد بظروف متشابهة، حيث فقد ريال مدريد الأكثر تتويجا بلقب الدوري الإسباني وزعيم أوروبا الفائز بدوري الأبطال 15 مرة هيبته كثيرا طوال الموسم الماضي لينتهي الحال بإقالة مدربه الإيطالي المخضرم كارلو أنشيلوتي الذي كان وراء تأهل الريال للنسخة الحالية من مونديال الأندية بعدما قاده للفوز بلقب دوري الأبطال مرتين في عامي 2022 و2024.بموسم صفري رسم من خلاله علامات الإحباط وخيبة الأمل لجماهيره، يستعد الهلال السعودي لنفض غبار نتائجه السيئة في الموسم المنصرم عن كاهله، حينما يخوض منافسات كأس العالم للأندية لكرة القدم.وحجز الهلال، الذي يعد النادي الأنجح في تاريخ بطولة الدوري السعودي، مقعده في مونديال الأندية، الذي تستضيفه الولايات المتحدة في الفترة من 14 يونيو حتى 13 يوليو 2025، عقب تتويجه بلقب دوري أبطال آسيا عام 2021، ليشغل أحد الأماكن الأربعة المخصصة لأندية الاتحاد الآسيوي لكرة القدم في البطولة العالمية.وتوج الهلال بدوري أبطال آسيا قبل 4 أعوام، عقب فوزه المستحق 2 / صفر على بوهانج ستيلرز الكوري الجنوبي، في المباراة النهائية التي أقيمت بمدينة الملك فهد الرياضية في العاصمة السعودية الرياض.وافتتح ناصر الدوسري باب التسجيل للهلال في الدقيقة الأولى من عمر اللقاء، ثم ضاعف المالي موسى ماريجا النتيجة بحلول الدقيقة 63، ليحقق العملاق السعودي لقبه الرابع في دوري أبطال آسيا، ويفض شراكته مع أوراوا ريد دايموندز الياباني في صدارة الأندية الأكثر تتويجاً بالبطولة آنذاك. وأوقعت قرعة مرحلة المجموعات بالمونديال فريق الهلال في المجموعة الثامنة برفقة ريال مدريد الإسباني وباتشوكا المكسيكي وريد بول سالزبورج النمساوي.ويستهل الهلال مسيرته في المجموعة بمواجهة الريال في 18 يونيو الجاري، قبل أن يواجه سالزبورج في 22 من ذات الشهر، ثم يختتم لقاءاته في الدور الأول بمواجهة باتشوكا بعدها بأربعة أياموتأسس نادي الهلال عام 1957، ويخوض مبارياته الآن على ملعب (المملكة أرينا)، ويحمل الفريق العديد من الأسماء مثل الزعيم والقوة الزرقاء والملكي. ويدين الهلال بالفضل في تأسيسه قبل 68 عاما إلى الرئيس الأول السيد عبد الرحمن بن سعد، فيما يدين بالفضل في تسميته إلى الملك سعود بن عبد العزيز الذي كان لديه تحفظات على اسم «الأولمبي» الذي تم تأسيس النادي عليه، وفضل تغييره، ثم اختار بنفسه اسم «الهلال» من بين 3 أسماء رفعت إليه عام 1958. ولم يتأخر تتويج الهلال بالألقاب المحلية في السعودية، حيث توج بطلًا لمسابقة كأس الملك عام 1961، وحقق لقب كأس ولي العهد موسم 1963 / 1964، ليعلن عن نفسه مبكرًا كأحد أبرز الأندية في المنطقة، وفقا للموقع الألكتروني الرسمي للاتحاد الدولي لكرة القدم (فيفا).ورغم أن انطلاقة الدوري السعودي للمحترفين بشكل فعلي تأخرت حتى موسم 1976 / 1977 فإن نجاحات الهلال لم تتأخر في المسابقة التي يسيطر على لقبها اليوم بالرقم القياسي، حيث حقق لقب أول بطولة، علما بأنه لم يهبط للدرجة الثانية في الدوري منذ تأسيسه.بعد إحراز لقب دوري عام 1979 مع الأسطورة البرازيلي ماريو زاجالو، بطل العالم 4 مرات، واصل الهلال فرض هيمنته المحلية في حقبة الثمانينيات من القرن الماضي، وفاز بلقب الدوري السعودي ثلاث مرات ولقب كأس الملك أربع مرات.

سالزبورج النمساوي يتحدى خبرات باتشوكا المكسيكي في كأس العالم للأندية

أوهايو، سينسيناتي (د ب أ) -

يطمع فريق ريد بول سالزبورج النمساوي في الخروج بنتيجة إيجابية في ظهوره الأول بكأس العالم للأندية لكرة القدم عندما يلاقي باتشوكا المكسيكي، في العاشرة اليوم الأربعاء (بتوقيت جرينتش) ضمن منافسات الجولة الأولى بالمجموعة الثامنة.حجز الفريق النمساوي مقعده ضمن 12 ناديا من أوروبا في كأس العالم للأندية بفضل تفوقه في التصنيف القاري التراكمي الصادر عن الاتحاد الأوروبي لكرة القدم (يويفا) خلال السنوات الأربع الماضية، مستفيدا من تفوق بايرن ميونخ الألماني على أرسنال الإنجليزي في دور الـ16 بدوري الأبطال موسم 2023 / 2024 ليحجز سالزبورج البطاقة رقم 12 والأخيرة.أما باتشوكا يستعد لظهوره الخامس في مونديال الأندية، حيث انتزع بطاقة التأهل ضمن أربعة فرق من اتحاد أمريكا الشمالية والوسطى والكاريبي بعد فوزه على كولومبوس كرو بثلاثة أهداف دون رد في نهائي كأس أبطال الكونكاكاف بالعام الماضي 2024.سبق لباتشوكا المشاركة في أربع نسخ من كأس العالم للأندية بشكلها القديم، وخاض تسع مباريات، محققا ثلاثة انتصارات مقابل تعادل وحيد وخمس هزائم، وسجل 11 هدفا واهتزت شباكه بنفس العدد من الأهداف، ويعتبر أبرز إنجاز له هو حصد المركز الثالث في البطولة.وحقق الفريق المكسيكي إنجازا عالميا آخر بالفوز بفضية النسخة الأولى من كأس القارات للأندية فيفا إنتركونتيننتال بعد الخسارة بثلاثية دون رد أمام ريال مدريد الإسباني بطل أوروبا في المباراة النهائية التي أقيمت على ملعب لوسيل في العاصمة القطرية الدوحة يوم 18 ديسمبر/كانون الثاني الماضي.ويخوض باتشوكا منافسات مونديال الأندية الذي يقام لأول مرة بمشاركة 32 غريقا وتستضيفه الولايات المتحدة، تحت قيادة فنية جديدة بعد تعيين خايمي لوزانو في منصب المدير الفني بعد الانفصال عن المدرب الأوروجوياني جييرمو ألمادا قبل حوالي شهر من انطلاق البطولة.

ألكاراز ورادوكانو يتصدران القائمة الأولية في منافسات بطولة أمريكا المفتوحة للتنس

نيويورك (أ ب)-

أظهرت القائمة الأولية لمنافسات الزوجي المختلط، بشكلها الجديد، في بطولة أمريكا المفتوحة للتنس، وجود شراكات ثنائية بين أبرز اللاعبين واللاعبات.وتقام منافسات الزوجي المختلط يومي 19 و20 أغسطس/آب، قبل انطلاق منافسات الفردي في 24 من ذات الشهر. ويشارك الإسباني كارلوس ألكاراز والبريطانية إيما رادوكانو كزوجي مختلط في البطولة، كما تشارك الأمريكية ماديسون كيز مع الأمريكي فرانسيس تيافوي، فيما تلعب البولندية إيجا شفيونتيك مع النرويجي كاسبر رود، واليابانية نعومي أوساكا مع الأسترالي نيك كيريوس.
وتشارك عشر لاعبات من المصنفات الـ11 الأوائل في التصنيف التابع للرابطة العالمية للاعبات التنس المحترفات، حيث ستكون الأمريكية كوكو جوف، التي فازت ببطولة فرنسا المفتوحة، ثاني ألقابها في البطولات الأربع الكبرى، هي الغائبة الوحيدة.في المقابل، فإن عشر لاعبين من أول 11 لاعبا في التصنيف العالمي للاعبي التنس المحترفين، بما في ذلك الإيطالي يانيك سينر، المصنف الأول، والصربي نوفاك ديوكوفيتش، الفائز بـ24 لقبا في البطولات الأربع الكبرى، سجلوا أنفسهم للمشاركة في البطولة التي تبلغ جائزتها الكبرى مليون دولار، والتي سيتم تقسيمها بين الفائزين، بزيادة 800 ألف دولار عن نسخة العام الماضي.

تشيلسي يهزم لوس أنجليس بثنائية في مستهل مشواره بمونديال الأندية

لوس أنجليس (د ب أ)-

استهل تشيلسي الإنجليزي مشواره في بطولة كأس العالم للأندية لكرة القدم المقامة حاليا في الولايات المتحدة الأمريكية، بالفوز على لوس أنجليس إف سي الأمريكي 2/صفر، ضمن منافسات الجولة الأولى من المجموعة الرابعة.وتقام مباراة أخرى ضمن منافسات الجولة الأولى بالمجموعة الرابعة، صباح الثلاثاء، وتجمع الترجي التونسي مع فلامنجو البرازيلي.
وتقدم تشيلسي في الدقيقة 34 عن طريق بيدر نيتو، قبل أن يضيف زميله إنزو فيرنانديز الهدف الثاني في الدقيقة 79.ويلتقي تشيلسي في الجولة الثانية من المجموعة مع فريق فلامنجو البرازيلي يوم الجمعة المقبل، ثم يختتم مشواره في دور المجموعات بمواجهة الترجي التونسي يوم 25 من الشهر الجاري، فيما يلعب لوس أنجليس مع الترجي في الجولة المقبلة، ويختتم مشواره في الدور الأول بمواجهة فلامنجو.وسيطر تشيلسي منذ البداية على مجريات المباراة، واستعان مدربه الإيطالي إنزو ماريسكا بالمهاجم السنغالي نيكولاس جاكسون ومن خلفه نجم الفريق كول بالمر.

فورمولا-إي تعود إلى جدة في الموسم الـ12

الرياض (د ب أ)-

كشف الاتحاد الدولي للسيارات ومنظمو فورمولا-إي عن الجدول المبدئي للموسم الثاني عشر من بطولة العالم لسباقات سيارات فورمولا - إي، وذلك عقب اعتماده من قبل المجلس العالمي لرياضة السيارات التابع للاتحاد الدولي.ويشهد هذا الموسم أضخم روزنامة في تاريخ البطولة حتى الآن، مع جدول حافل يضم 18 سباقا في 12 مدينة حول العالم، ومن أبرزها العاصمة الإسبانية مدريد، والظهور الأول في حلبة ميامي الدولية، بالإضافة إلى عودة السباقات الليلية المزدوجة تحت الأضواء الكاشفة على حلبة كورنيش جدة.وينطلق الموسم الثاني عشر من بطولة العالم لفورمولا-إي في السادس من ديسمبر/كانون الأول المقبل من شوارع ساو باولو البرازيلية، قبل أن تتجه البطولة إلى مكسيكو سيتي في يناير/كانون الثاني 2026.

كريستيانو رونالدو.. سفير عالمي لحدث رياضي مهم في السعودية

الرياض -وكالات

في خطوة بارزة نحو توحيد الرياضة التقليدية بعالم الألعاب الإلكترونية أعلنت مؤسسة كأس العالم للرياضات الإلكترونية انضمام نجم كرة القدم كريستيانو رونالدو كسفير عالمي لبطولة الرياض.وتهدف هذه الشراكة إلى تعزيز وصول المؤسسة إلى جمهور الرياضات الإلكترونية التقليدي وسد الفجوة بين الرياضة التقليدية والألعاب التنافسية الإلكترونية.وسيشارك رونالدو في قيادة الحملة العالمية للبطولة طوال فترة الحدث مع التركيز على الترويج لشعارها الإبداعي «الارتقاء».

العين يعلن جاهزيته للقاء يوفنتوس الإيطالي في افتتاح مشواره بمونديال الأندية

واشنطن . (وام):

يفتتح فريق العين مشواره في كأس العالم للأندية لكرة القدم المقامة حاليا في الولايات المتحدة الأمريكية، بمشاركة 32 فريقا، بمواجهة فريق يوفنتوس الإيطالي الساعة الخامسة فجر الخميس بتوقيت الإمارات، في استاد أودي فيلد بالعاصمة الأمريكية واشنطن، ضمن منافسات الجولة الأولى للمجموعة السابعة التي تضم أيضا مانشستر سيتي الإنجليزي، والوداد الرياضي المغربي.

وتأهل العين للمشاركة في البطولة باعتباره بطلا للنسخة قبل الأخيرة من دوري أبطال آسيا، فيما تأهل يوفنتوس طبقاً لتصنيفه وذلك بحسب الاتحاد الدولي لكرة القدم.

وتعد هذه المشاركة الثانية تاريخيا لنادي العين في كأس العالم للأندية، بعد ظهوره اللافت في نسخة 2018، التي بلغ فيها المباراة النهائية أمام ريال مدريد الإسباني، ليسجل بذلك أول إنجاز خليجي في تلك البطولة.

وأوقعت القرعة العين في مجموعة تضم مانشستر سيتي الإنجليزي، ويوفنتوس الإيطالي، والوداد الرياضي المغربي.

وتحمل هذه المشاركة بعداً خاصاً، كونها تمثل الكرة الإماراتية في النسخة الموسعة من البطولة، ما يمنح اللاعبين حافزاً مضاعفاً لتقديم مستوى يليق بتاريخ نادي العين، ومكانته القارية، وتطلعات جماهيره.

وقال الصربي فلاديمير إيفيتش، مدرب العين إن الفريق يخوض هذه البطولة بذهنية تنافسية، مبنية على العمل الجماعي، لا على رهبة الأسماء.

ودعم فريق العين صفوفه خلال الفترة الماضية بثمانية لاعبين جدد، من بينهم خمسة مدافعين، هم المغربيون حسين رحيمي، ويحيى عبد الخالق، ونسيم الشاذلي، والمصري رامي ربيعة، إلى جانب الحارس البرتغالي روي باتريسيو، والسلوفيني مارسيل راتنيك، والنمساوي أديس ياشيتش، والأرجنتيني فاكوندو سابالا.

ويأمل الفريق في تحقيق انطلاقة إيجابية تمنحه دفعة قوية لمواصلة مشواره في البطولة.

وعبّر الباراجوياني، أليخاندرو روميرو كاكو، صانع ألعاب فريق العين، عن سعادته باقتراب انطلاق مشوار الفريق في البطولة العالمية، وقال إن الهدف واضح وهو القتال من أجل الشعار، والتأهل إلى الأدوار المتقدمة.

وأضاف: «متحمسون لمواجهة يوفنتوس، بعد أن مضت تحضيراتنا على أعلى درجات الجاهزية بجدية عالية من الجميع تحت قيادة المدرب فلاديمير إيفيتش، والعالم كله يترقب هذه البطولة، ونحن فخورون بأن نكون جزءًا منها، كما أن علينا أن نلعب بشجاعة، وحماس حتى صافرة النهاية، ونحن مؤمنون بأنفسنا، وإذا داومنا على هذا النهج، فلدينا فرصة حقيقية في تحقيق أهدافنا».

من جانبه أعلن فريق يوفنتوس الإيطالي عن توقيع المدرب الكرواتي إيجور تودور، عقدا جديدا مع الفريق لمدة موسمين، مع خيار التمديد لعام إضافي، وذلك بعد حصول الفريق على المركز الرابع في الدوري الإيطالي وتأهله للمشاركة في النسخة المقبلة من دوري أبطال أوروبا.

وبدأ فريق يوفنتوس استعداداته للمشاركة في البطولة والمباراة الافتتاحية أمام العين بخوض التدريبات في مدينة جرينبيرير الأميركية، والتي تبعد عن وسط واشنطن ما يقارب 300 كيلو متر، وتستغرق أكثر من ثلاث ساعات بالسيارة.

كما شهدت قائمة الفريق عودة الثنائي جليسون بريمر، وأركاديوز ميليك، اللذين غابا طوال الموسم الأخير من الدوري الإيطالي بسبب الإصابة، كما عاد أيضا كل من دانييلي روجاني، وفيليب كوستيتش، بعد انتهاء فترة إعارتهما، إلى أياكس أمستردام الهولندي، وفنربخشة التركي على الترتيب.

وكلف الاتحاد الدولي لكرة القدم «فيفا» طاقم تحكيم أمريكي، بإدارة مباراة العين ويوفنتوس، بقيادة الحكمة توري بينسو، للساحة، يعاونها على الخطوط، كل من بروك مايو، الحكم المساعد الأول، وكاثرين نيسبيت، الحكم المساعد الثاني، إلى جانب جان جاك ندالا، من جمهورية الكونغو الديمقراطية، حكماً رابعاً.

حمدان بن مبارك: العين معتاد على المناسبات الكبرى وطموحاته بلا حدود

دبي . (الوحدة):

أكد معالي الشيخ حمدان بن مبارك آل نهيان، رئيس اتحاد الإمارات لكرة القدم، أن فريق نادي العين معتاد على الظهور في المناسبات الكبرى، وأهلَ للمباريات العالمية، وأن طموحاته ليس لها حدود، داعيا لاعبي الفريق إلى التطلع إلى الأمام وهم يخوضون مباريات كأس العالم للأندية 2025، ومشيراً إلى أن العين يحمل منذ بدايته جينات الأبطال والمبدعين.وقال معاليه في تصريح صحفي، إن سجلّ نادي العين مليئ بالدروع والكؤوس المحلية والآسيوية على مستوى الفريق الأول، وفرق الفئات العمرية، وقد كان وما يزال يرفد الكرة الإماراتية بلاعبين موهوبين ومؤهلين، لهم دور كبير في كل الإنجازات التي حققتها منتخباتنا الوطنية.وأشار معالي الشيخ حمدان بن مبارك آل نهيان، إلى أن العين سبق أن واجه فرقاً قوية في كأس العالم للأندية، وقدم أداءً رائعاً، وحقق نتائج مذهلة أسعدت عشاقه ومحبيه في الداخل والخارج.

مؤسسة الأولمبياد الخاص الإماراتي تعيد تشكيل مجلس الأمناء

أبوظبي . (وام):

اعتمدت سمو الشيخة مريم بنت محمد بن زايد آل نهيان، المؤسس والرئيس الفخري للأولمبياد الخاص الإماراتي، قرارا بإعادة تشكيل مجلس أمناء مؤسسة الأولمبياد الخاص الإماراتي، ليضم في تشكيله الجديد أعضاء من اللاعبين وأولياءِ أمورهم، تعزيزاً لمبدأ الدمج الشامل، وضماناً لمشاركة أصحاب الهمم مباشرة في صياغة البرامج والمبادرات المستقبلية، في إطار التزام الدولة المستمر بتمكين أصحاب الهمم، وتوسيع نطاق المشاركة المجتمعية في صنع القرار.

ويترأس التشكيل الجديد لمجلس أمناء مؤسسة الأولمبياد الخاص الإماراتي المهندس شريف عفيف الشامي، والد أحد لاعبي الأولمبياد الخاص الإماراتي، ما يعكس التزام مؤسسة الأولمبياد الخاص الإماراتي بتنمية الشراكة الفاعلة بين الأُسر واللاعبين في كافة جوانب العمل المؤسسي.

الأولمبياد الخاص
الإمارات العربية المتحدة

أبوظبي للشطرنج: دعم القيادة الرشيدة للرياضة والرياضيين يعزز استدامة التنافسية العالمية

أبوظبي . (وام):

أكد مجلس إدارة نادي أبوظبي للشطرنج والألعاب الذهنية أن استقبال صاحب السمو الشيخ محمد بن زايد آل نهيان رئيس الدولة "حفظه الله"، للاعبة المنتخب الوطني والنادي روضة عيسى السركال يعزز الطموحات الوطنية، والخطط الإستراتيجية لتحقيق أفضل معدلات التنافسية في البطولات الخارجية، لرفع علم الدولة في منصات التتويج.وتوجه حسين عبدالله الخوري، رئيس مجلس إدارة النادي نيابة عن أعضاء مجلس الإدارة وجميع المنتسبين للنادي بأسمى آيات الشكر والامتنان والتقدير إلى صاحب السمو الشيخ محمد بن زايد آل نهيان رئيس الدولة "حفظه الله"، على دعمه ورعايته للرياضة والرياضيين، وتوفير متطلبات التميز والريادة والمنافسة، لتعزيز استدامة التطور والتميز للرياضة الإماراتية في كافة البطولات والفعاليات.

وأوضح الخوري أن إنجازات اللاعبة روضة عيسى السركال، في لعبة الشطرنج، بحصولها على لقب «أستاذة دولية كبيرة» بوصفها أول إماراتية تنال هذ اللقب الدولي، وتأهلها إلى نهائيات بطولة كأس العالم للشطرنج 2025، يعد تتويجاً لرؤية مجلس أبوظبي الرياضي، وخطط النادي وبرامجه النوعية، وحرصه على تطوير مهارات اللاعبين واللاعبات، من خلال المشاركة في البطولات المحلية والعالمية، وتنظيم المعسكرات،والتعاقد مع الكفاءات التدريبية العالمية، لتأهيل جميع منسوبيه، وتطوير مهاراتهم، وقدراتهم الذهنية والتنافسية.وقال الخوري إن المرأة في دولة الإمارات تحظى بمكانة مرموقة، ورعاية كبيرة، بما يتماشى مع برامج تمكينها، ورعايتها من القيادة الرشيدة لتقديم الصورة المشرفة عنها في المحافل الخارجية، مشيراً في الوقت نفسه إلى حرص النادي على توفير كافة المتطلبات التي تسهم في مواصلة الإنجازات الخارجية.

30 يوليو .. إقامة النسخة الرابعة لبطولة خريف ظفار العُمانية للتايكواندو

صلالة . (وكالات):

تتواصل التحضيرات لتنظيم النسخة الرابعة لبطولة خريف ظفار للتايكواندو والتي ستقام بمجمع السعادة الرياضي بصلالة في محافظة ظفار خلال الفترة من 30 يوليو لغاية 2 أغسطس المقبلين بإشراف وزارة الثقافة والرياضة والشباب واللجنة العُمانية للتايكوندو، وبتنظيم أكاديمية النخبة لفنون القتال واللياقة البدنية، وذلك من خلال اللقاءات المستمرة بين الوزارة وأكاديمية النخبة للفنون القتالية واللجنة العُمانية للتايكواندو والمديرية العامة للثقافة والرياضة والشباب بمحافظة ظفار، والتي تهدف إلى مناقشة مختلف الموضوعات والتجهيزات التي من شأنها إنجاح البطولة التي من المتوقع أن تشهد إقبالا واسعا من محبي اللعبة من مختلف الأندية والأكاديميات بالمحافظات والمراكز الخاصة من داخل وخارج سلطنة عُمان على مختلف المستويات.

وحول التحضيرات، أكد الشيخ حمزة بن علي عيدروس المشرف العام ورئيس اللجنة المنظمة للبطولة أن التحضيرات للبطولة بدأت منذ فترة وذلك بعد الحصول على الموافقة لإقامتها، بهدف التجهيز لها بالشكل الإيجابي من مختلف الجوانب، خاصة أن البطولات السابقة لقت نجاحا كبيرا من خلال المشاركة الكبيرة في مختلف المستويات والتغطيات الإعلامية من داخل سلطنة عُمان وخارجها. وأشار إلى أن اللجنة المنظمة للبطولة تعمل على جاهزية التحضيرات اللازمة بهدف الوقوف على مختلف متطلبات نجاحها وذلك من خلال اللقاءات المستمرة.

كما أكد أن الهدف من إقامة هذه البطولة هو إذكاء روح التنافس بين اللاعبين في سلطنة عُمان وصقل مهاراتهم وتجويد المستوى الفني واكتشاف المواهب والمجيدين الواعدين واختيار أفضل العناصر للمنتخبات الوطنية، وأيضا بناء القدرات الفنية للمنظمين من الشباب العُماني، وأيضا الارتقاء بالجانب الفني للعبة، ولا يخفى على الجميع أن من أهم أهدافنا في إقامة هذه البطولة هو الترويج لمحافظة ظفار ضمن بند السياحة الرياضية، وهذا الترويج لا يقتصر على الجانب الرياضي فقط وإنما في مختلف الجوانب: السياحي والثقافي والاقتصادي والاستثماري.

الوحدة

يومية.. سياسية.. مستقلة أسسها
راشد بن عويضة سنة 1973م

الأربعاء 18 يونيو 2025 _العدد 15972 WEDNESDAY 18 JUNE 2025 — ISSUE NO. 15972

تصدر عن دار صحف الوحدة
دولة الإمارات العربية المتحدة
المقر الرئيسي: أبوظبي شارع المطار القديم «المرور»
لإعلاناتكم بـ « الوحدة » تلفون : 024488400
هاتف :0566881084
مندوب الإعلانات هاتف : 0566886505
E3LANAT@ALWAHDANEWS.AE
للاستفسارات العامة INFO@ALWAHDANEWS.AE
الموقع الإلكتروني WWW.ALWAHDANEWS.AE

مسجد الشارقة الكبير يجسد هوية الإمارة المعمارية والفن الإسلامي في مبانيها

عيد الموسيقى في باريس: دليلك لأبرز الفعاليات المجانية وانطلاقة الصيف

تشهد العاصمة الفرنسية بين 16 و21 يونيو/ حزيران فعاليات «أسبوع الموسيقى الفرنسية»، حيث تتحوّل حديقة قصر رويال إلى مسرح نابض بالألوان الموسيقية، بتنظيم من وزارة الثقافة الفرنسية.

تتنوع العروض بين أنغام آلة القُرب مع BAGAD KERIZ، والغناء بالأوكسيطانية مع LA MAL COIFFÉE، وموسيقى لا ريونيون مع فرقة SEKSION MALOYA. العنوان: 8، شارع مونبنسييه - الدائرة الأولى، من الساعة 13:30، الدخول مجاني.

في قلب الدائرة التاسعة، يحتضن مطعم BB حفلة موسيقية يشارك فيها فنانون من ريو، برلين، باريس، ولندن، حيث يقدّمون أنماطاً من الفانك، الريغيتون، الهيب هوب، الأفرود، والهاوس، ضمن أجواء صاخبة تنطلق من 19:00 وتستمر حتى الثانية فجراً. العنوان: 8، شارع بيير سيمار - الدائرة 9.

دراسة صادمة: الثقة الزائدة تقودك إلى فخ نظرية المؤامرة

في مفاجأة علمية لافتة، كشفت دراسة أمريكية أن الإيمان بنظريات المؤامرة يرتبط بثقة مفرطة في القدرات العقلية، تعيق تقبّل الواقع.

وتعد هذه الدراسة النفسية الحديثة من جامعة كورنيل الأميركية، كشفا مهما عن جانب خفي من تفكير من يؤمنون بنظريات المؤامرة، مثل «الأرض المسطحة» أو «سيطرة كائنات زاحفة على العالم»، حيث تعوقهم الثقة مفرطة بقدراتهم العقلية، عن إدراك مدى تطرف معتقداتهم، بل يظنون أن غالبية الناس يشاركونهم الرأي.

وشملت الدراسة تحليل بيانات 8 تجارب شارك فيها أكثر من 4,100 شخص في الولايات المتحدة. طُلب من المشاركين أداء مهام معرفية، ثم تقييم أدائهم بأنفسهم. وقد تبين أن الأشخاص الذين حصلوا على درجات منخفضة لكنهم اعتقدوا أنهم أدوا جيدا، هم ذاتهم الأكثر إيمانا بنظريات المؤامرة المتطرفة.

لغة الشفاه تفضح ما قالته كيت ميدلتون لابنها لويس

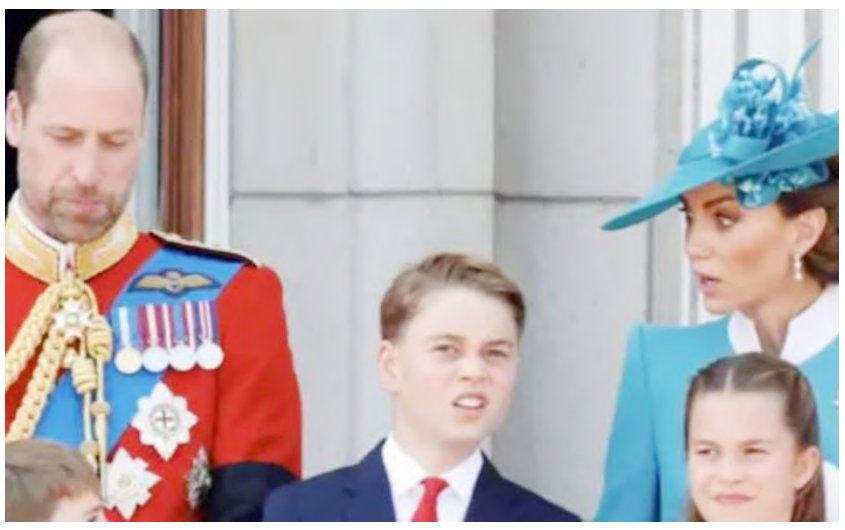

بعد انتهاء عرض طائرات «ريد أروز» في سماء لندن خلال مراسم «تروبينغ ذا كولور» التي أقيمت احتفالًا بعيد ميلاد الملك البريطاني الرسمي، التفتت الأميرة كيت بهدوء إلى لويس، الذي يبلغ من العمر سبعة أعوام، وطلبت منه الوقوف احترامًا للنشيد الوطني، قائلة: «النشيد الوطني. لويس، قف». وقد استجاب الطفل بسرعة للأمر، ووقف بانضباط، على غير عادته في مثل هذه المناسبات، حيث اعتاد لفت الأنظار بتصرفاته الطفولية، مثل تغطية أذنيه أو القيام بحركات عفوية على وجهه.ويُعد ظهور كيت ميدلتون في هذا الحدث هو الأول لها منذ إعلان تعافيها من السرطان في بداية العام الجاري، وقد ظهرت برفقة أطفالها الثلاثة: الأمير جورج (11 عامًا)، والأميرة شارلوت (10 أعوام)، والأمير لويس، داخل عربة ملكية، حيث بدت في حالة نفسية جيدة وتبادلت الضحكات معهم طوال العرض.

فيما لاحقًا، التحقت بالعائلة الملكية على شرفة قصر باكنغهام، حيث وقفت بجانب زوجها الأمير وليام، والملك تشارلز الثالث، والملكة كاميلا، لتحية الحشود ومتابعة العرض الجوي، في لقطة تقليدية يترقبها البريطانيون سنويًا.

الذكاء الاصطناعي يساعد في فهم أدق للحمض النووي في الجينات البشرية

تمكن علماء من معهد سكولكوفو للعلوم والتكنولوجيا الروسي (سكولتيك) من سد الفجوات في البيانات المتعلقة بالمسافات بين الجينات في الحمض النووي «دي إن إيه» باستخدام تقنيات الذكاء الاصطناعي، ما يفتح آفاقا جديدة لفهم أفضل لتركيب «الجينوم» ووظائفه.وأكد العلماء أن هذا الإنجاز يمثل خطوة مهمة نحو تشخيص وعلاج أكثر دقة للأمراض الوراثية، وفقا لدراسة نشرها المعهد.

وأفاد معهد «سكولتيك» في دراسته بأن الأداء السليم للحمض النووي في الخلية لا يعتمد فقط على وجود الجينات الصحيحة، بل أيضا على التفافها في شكل ثلاثي الأبعاد محدد، حيث يؤثر هذا التكوين على نشاط الجينات وانقسام الخلايا، وبالتالي فإن أي خلل في هذه البنية يمكن أن يؤدي إلى أمراض مختلفة بما في ذلك السرطان.

بيت القصيد

شعر : مبارك بن حمد العقيلي

لن يدرك المجد من لا جد في الطلب

لن يدرك المجد من لا جد في الطلب
وما عزيز الحمى والجار غير أبي
إن كنت اهوي بأفعالي إلى سفل
فليس ينفعني يوماً علو أبي
إن الفتى من سعى جداً بهمته
إلى المعالي ولم يكسل ولم يهب
من طبعه العجز لم تنجح مطالبه
لو كان ذا نسبٍ وفرٍ وذا حسب

محاكمة أميركي انتحل صفة مضيف طيران للسفر مجاناً

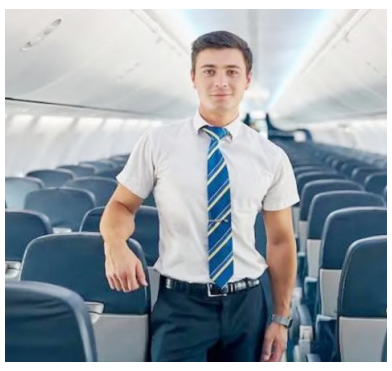

أدين المواطن الأميركي تيرون ألكساندر، البالغ من العمر 35 عامًا، بانتحال صفة مضيف طيران وحجز أكثر من 120 رحلة جوية مجانية بين عامي 2018 و2024.

وبحسب التحقيقات، استخدم ألكساندر بيانات مزورة تتعلق بوظائف سابقة، من بينها أسماء شركات وأرقام شارات وتواريخ تعاقد، ليدّعي كونه موظفًا في الخدمة الجوية، ويتمكن من إنهاء إجراءات السفر عبر الإنترنت دون دفع رسوم، مستغلًا نظام السفر المجاني الذي يُتيح للمضيفين والطيارين في شركات الطيران التنقل بين الرحلات دون مقابل، وفقًا لما أورده موقع «أوديتي سنترال». وأوضح المدّعون أن ألكساندر كان يستغل سياسة السفر المجاني المتاحة للمضيفين والطيارين التابعين لشركات طيران مختلفة، حيث ادّعى زيفًا خلال تسجيل الوصول عبر الإنترنت أنه يعمل كمضيف جوي.وتبيّن أن ألكساندر كان قد شغل بالفعل وظيفة مضيف طيران لفترة وجيزة بين عامي 2013 و2015 لدى شركات إقليمية، ما أتاح له الاطلاع على تفاصيل تتعلق بالشارات الرسمية، وأرقام الهوية، وتواريخ العقود، وهي المعلومات التي استخدمها لاحقًا للدخول غير المشروع إلى نظام السفر المجاني لدى أربع شركات طيران كبرى.