مؤشر سوق أبوظبي المالي | الحالي 10,282.65 | السابق 10.296.16 | التغير٪ 0.13

مؤشر سوق دبي المالي | الحالي 6,091.45 | السابق 6.118.50 | التغير٪ 0.44

الوحدة

يومية.. سياسية.. مستقلة أسسها راشد بن عويضة سنة 1973م

info@alwahdanews.ae

www.alwahdanews.ae

12 صفحة / درهمان

12 Pages 2 Dirham

الخميس 14 أغسطس 2025 الموافق 20 صفر 1447هـ – العدد 16020

AL WAHDA

السنة الثانية والخمسون

Thursday 14 August 2025 – Issue No. 16020

الإمارات والفلبين تبحثان آليات تحفيز التدفقات التجارية والاستثمارية

أبوظبي - الوحدة:

عقد معالي الدكتور ثاني بن أحمد الزيودي وزير التجارة الخارجية، اجتماعًا مع مجلس الأعمال الفلبيني في الدولة لبحث آليات تحفيز التدفقات التجارية والاستثمارية تحت مظلة اتفاقية الشراكة

| ص | 6 |

بصفته رئيساً لدائرة القضاء - أبوظبي.. منصور بن زايد يصدر قراراً بإنشاء نيابة أبوظبي العمالية

أبوظبي - الوحدة:

أصدر سمو الشيخ منصور بن زايد آل نهيان، نائب رئيس الدولة، نائب رئيس مجلس الوزراء، رئيس ديوان الرئاسة، بصفته رئيساً لدائرة القضاء في أبوظبي، قراراً بإنشاء نيابة عامة متخصصة، تحت مسمى «نيابة أبوظبي العمالية»، لتتولى مهام التحقيق والادعاء في القضايا المتعلقة بالعمال والعمالة المساعدة.

ويأتي هذا القرار في إطار جهود دائرة القضاء الرامية إلى تطوير وتوسيع نطاق النيابات المتخصصة، نظراً لدورها الفاعل في ضمان سرعة وكفاءة الإجراءات القضائية وتحقيق العدالة بشكل دقيق ومتكامل في القطاعات الحيوية، مع مراعاة خصوصية كل مجال.

| ص | 6 |

الإمارات تنفذ الإنزال الجوي الـ 70 للمساعدات في غزة

غزة-وام:

تواصل دولة الإمارات دعمها الإنساني للشعب الفلسطيني في قطاع غزة، حيث نفذت يوم الأربعاء عملية الإنزال الجوي الـ 70 للمساعدات ضمن عملية «طيور الخير»، التابعة لعملية «الفارس الشهم 3»، بالتعاون مع المملكة الأردنية الهاشمية الشقيقة، وبمشاركة كل من ألمانيا، إيطاليا، بلجيكا، وفرنسا.

وحملت الشحنة كميات من المواد الغذائية الأساسية، جرى تجهيزها بدعم من مؤسسات وجهات خيرية إماراتية، لتلبية احتياجات سكان القطاع في ظل الأوضاع الإنسانية الصعبة.

| ص | 6 |

أبوظبي تنجز 1,090 عملية زراعة أعضاء

أبوظبي - الوحدة:

رسخت مدينة أبوظبي مكانتها مركزاً إقليمياً وعالمياً للتميز الطبي، معلنةً، تزامناً مع اليوم العالمي للتبرع بالأعضاء، عن تحقيق تقدم كبير في مسيرتها نحو الريادة في مجال زراعة الأعضاء، وإحداث نقلة نوعية في تحسين جودة حياة المرضى.

وحققت أبوظبي منذ انطلاق البرنامج الوطني للتبرع وزراعة الأعضاء والأنسجة البشرية «حياة» في 2017، رقماً قياسياً بإجراء 1,090 عملية زراعة ناجحة، منها 290 عملية خلال عام 2024، والتي شملت تنفيذ 7 زراعات قلب، و142 زراعة كلية، و117 زراعة كبد، و22 زراعة رئة، وعمليتي زراعة بنكرياس. وتمكنت إمارة أبوظبي من إنجاز العديد من العمليات المعقدة

| ص | 6 |

اجتماع تنسيقي بين فريق الإنقاذ الإماراتي مع الجانب الألباني

تيرانا-وام:

عقد فريق الإنقاذ الإماراتي اجتماعاً تنسيقياً مع عدد من المسؤولين الألبانيين، لتعزيز التعاون بين الجانبين في عملية إطفاء الحرائق في عدد من المواقع في ألبانيا.

وكان فريق الإنقاذ الإماراتي وصل إلى جمهورية ألبانيا يوم الاثنين الماضي، تنفيذاً لتوجيهات صاحب السمو الشيخ محمد بن زايد آل نهيان رئيس الدولة «حفظه الله»، بدعم جهود إطفاء حرائق الغابات في جمهورية ألبانيا، حيث أثمر الاجتماع

| ص | 6 |

ترامب: ستكون هناك عواقب وخيمة حال عدم موافقة بوتين على وقف الحرب

برلين-(أ ب):

قال الرئيس الأمريكي دونالد ترامب يوم الأربعاء إنه ستكون هناك» عواقب وخيمة جدا» في حال لم يوافق نظيره الروسي فلاديمير بوتين على وقف الحرب في أوكرانيا بعد القمة المقررة غداً الجمعة.

وأدلى ترامب بهذا التصريح ردا على سؤال من أحد الصحفيين بعد إعلان الفائزين بجوائز مركز كينيدي هذا العام في واشنطن. ولم يكشف ترامب عن طبيعة هذه العواقب المحتملة .

وجاء هذا التصريح بعد وقت قصير من تشاور ترامب مع القادة الأوروبيين، الذين قالوا إن الرئيس ترامب أكد لهم أنه سيعطى الأولوية لمحاولة تحقيق وقف إطلاق النار في أوكرانيا عندما يجتمع مع بوتين يوم الجمعة في مدينة أنكوراج بولاية آلاسكا الأمريكية.

الثلاثي الأوروبي يهدد بإعادة فرض عقوبات على إيران

برلين-(أ ب):

هدد وزراء خارجية بريطانيا وفرنسا وألمانيا (الثلاثي الأوروبي) بإعادة فرض عقوبات على إيران، بينما يشارف على الانتهاء في نهاية الشهر الموعد النهائي لاستئناف البلاد المفاوضات مع الغرب بخصوص برنامجها النووي والتعاون مع الوكالة الدولية للطاقة الذرية.

وكتب الثلاثي الأوروبي في خطاب للأمم المتحدة بتاريخ يوم الجمعة الماضي أنه يرغب في بدء العملية المعروفة باسم آلية «الزناد «، التي تسمح لأحد الأطراف الغربية بإعادة فرض العقوبات الأممية ما لم تلتزم طهران بمتطلباتها.

ونشر وزير الخارجية الفرنسي جان-نويل بارو الخطاب يوم الأربعاء عبر منصة إكس.

روسيا تقيد المكالمات عبر «واتساب» و«تليجرام»

موسكو-(أ ب):

أعلنت السلطات الروسية، يوم الأربعاء، أنها بصدد فرض قيود «جزئية» على المكالمات في تطبيقي المراسلة تليجرام وواتساب، في أحدث خطوة ضمن مسعى لتشديد السيطرة على الإنترنت.

وبررت الهيئة الروسية المنظمة للإعلام والإنترنت «روسكومنادزور»، في بيان لها، هذه الخطوة

| ص | 6 |

غرق 20 مهاجراً قبالة ساحل إيطاليا

روما-(أ ب):

غرق ما لا يقل عن عشرين مهاجرا عندما انقلب قاربهم وعلى متنه نحو مئة مهاجر قبالة جزيرة لامبيدوسا الإيطالية، بينما اعتبر أكثر من 12 آخرين في عداد المفقودين ، وفق ما ذكرته وكالة الأمم المتحدة لشؤون اللاجئين اليوم الأربعاء.

وقال فيليبو أونجارو، متحدث باسم وكالة الأمم المتحدة لشؤون اللاجئين إنه تم نقل 60 ناجيا إلى أحد المراكز في لامبيدوسا، ووفق روايات الناجين، كان القارب يقل ما يتراوح بين 92 و97 مهاجرا عندما غادر ليبيا، وانتشلت السلطات جثث عشرين مهاجرا ، وتواصل البحث عن عما يتراوح بين 12 و17 من الأحياء.

لم يتسن على الفور معرفة المدة التي قضاها المهاجرون في عرض البحر.

سعود بن صقر يعزي في وفاة الشيخة مريم بنت سلطان القاسمي

الشارقة-وام:

قدّم صاحب السمو الشيخ سعود بن صقر القاسمي، عضو المجلس الأعلى حاكم رأس الخيمة، يرافقه الشيخ أحمد بن سعود بن صقر القاسمي، رئيس دائرة الخدمات العامة في رأس الخيمة، والشيخ صقر بن سعود بن صقر القاسمي، رئيس مجلس إدارة شركة سيراميك رأس الخيمة، يوم الأربعاء، واجب العزاء في وفاة المغفور لها الشيخة مريم بنت سلطان بن سالم القاسمي.وأعرب سموه، خلال تقديمه واجب العزاء في مجلس العزاء بمنطقة الجرينة في الشارقة، عن خالص تعازيه وصادق مواساته، داعياً المولى عز وجل أن يتغمدها بواسع رحمته، ويسكنها فسيح جناته.

شما بنت محمد تشارك في جناح الدولة بـ«إكسبو أوساكا» بمحاضرة «من قطرة الوعي إلى مجرة الاستدامة»

العين-وام:

قدمت الشيخة الدكتورة شما بنت محمد بن خالد آل نهيان، رئيس مجلس إدارة مؤسسات محمد بن خالد آل نهيان الثقافية والتعليمية، محاضرة بعنوان «من قطرة الوعي إلى مجرة الاستدامة»، ضمن محور «الاستدامة الثقافية والاجتماعية لضمان جودة الحياة» في جناح دولة الإمارات العربية المتحدة في إكسبو أوساكا 2025 باليابان، يوم أمس رسمت خريطة فكرية تربط بين الوعي الفردي والالتزام المؤسسي.

وأكدت أن الاستدامة تبدأ من الإنسان وتتوسع نحو الفضاء العام لتصبح شعورًا بالمسؤولية وممارسة يومية.

وأبرزت دور الثقافة والتعليم والقيم المجتمعية في تحويل المعرفة البيئية إلى فعل، مؤكدة أن الحرص على الاستدامة ليس هدفًا في حد ذاته، بل وسيلة لتحقيق التوازن بين الإنسان والموارد الطبيعية، الذي يُترك به للأجيال القادمة ما يمكن أن تبني عليه استمرارية الحياة.

ودعت إلى شراكة أعمق ما بين القطاع الحكومي ومؤسسات المجتمع المدني، بصفتها الجهة القادرة على تحويل قطرة الوعي الفردية إلى مجرة من الاستدامة.

وأكدت الشيخة الدكتورة شما بنت محمد بن خالد، أن منظومة القيم الإماراتية، القائمة على احترام الإنسان للبيئة والمسؤولية تجاهها، تتلاقى بعمق مع نظيرتها اليابانية، بما يجعل هذا التقاطع القيمي أرضية صلبة لشراكات ثقافية تعزز مسيرة الاستدامة وتبني المستقبل.

كما أشارت إلى جهود صاحب السمو الشيخ محمد بن زايد آل نهيان، رئيس الدولة، حفظه الله، في دعم العمل البيئي، مستشهدة بمبادرة المياه التي أطلقها سموه عام 2024، بهدف تعزيز الوعي العالمي بأهمية أزمة المياه حول العالم، ودعم العمل على مواجهة ندرة المياه.

طلاب مركز حمدان للموهبة يحققون مراكز متقدمة في برنامج بجامعة كامبريدج

دبي-وام:

حقق طلاب مركز حمدان للموهبة والابتكار التابع لمؤسسة حمدان بن راشد آل مكتوم للعلوم الطبية والتربوية إنجازات متميزة في البرنامج الجامعي التمهيدي بكلية «فيتز ويليام» بجامعة كامبريدج.وحصل الطلاب على مراكز متقدمة وشهادات تفوق في مجالات بحثية متخصصة، خلال حضورهم البرنامج الذي عقد خلال الفترة من 27 يوليو الماضي إلى 9 أغسطس الجاري، بمشاركة أكثر من 250 طالبا من 15 دولة.ونال الطالب حميد الهولي لقب أفضل طالب على مستوى جميع الدورات في البرنامج عن مساق الهندسة الميكانيكية والكهربائية، في إنجاز يعكس تميّز الكفاءات الوطنية في أرقى البيئات الأكاديمية العالمية.كما حصد الطالب خالد العمادي المركز الأول في المساق ذاته، ببحث متميز تناول توظيف الذكاء الاصطناعي في قطاع الطيران، بينما أحرزت الطالبة هنادي درويش المركز الأول في مساق الفيزياء ببحث تناول المادة المضادة. وشارك الطالب سيد منصور الهاشمي في مساق الأمن السيبراني ببحث علمي ركّز على تعزيز أمان كلمات المرور باستخدام تقنيات المصادقة والتشفير المتقدمة.

في يومه العالمي ..

ندوة بدبي لتعزيز ثقافة التبرع بالأعضاء وإنقاذ الحياة

دبي-وام:

نظمت سلطة مدينة دبي الطبية، الجهة المنظمة والمشرفة على نمو وتطور الأعمال في مدينة دبي الطبية، بالتعاون مع وزارة الصحة ووقاية المجتمع، ندوة بمناسبة اليوم العالمي للتبرع بالأعضاء الذي يصادف 13 أغسطس من كل عام، هدفت إلى رفع الوعي بأهمية التبرع بالأعضاء ودعم البرنامج الوطني «حياة».وتأتي هذه الندوة، التي أقيمت يوم الأربعاء في مجمع محمد بن راشد الأكاديمي الطبي، ضمن إطار حملة «تبرع للحياة»، لتجسيد الالتزام المشترك بتعزيز ثقافة العطاء وإنقاذ الأرواح، حيث جمعت خبراء بارزين في المجالات الطبية والشرعية والتنظيمية إلى جانب متلق لعملية زراعة وعائلة متبرع، الذين شاركوا تجاربهم الشخصية المؤثرة.

ضمن المنتدى الدولي للاتصال الحكومي

برنامج تدريبي في الإعلام الرقمي والذكاء الاصطناعي

الشارقة - الوحدة:

ينظّم المنتدى الدولي للاتصال الحكومي، الذي يعقده المكتب الإعلامي لحكومة الشارقة تحت شعار «اتصال من أجل جودة الحياة»، برنامج «الاتصال للطلبة» ضمن الفعاليات الاستباقية للدورة الرابعة عشرة من المنتدى، وذلك خلال الفترة من 1 إلى 4 سبتمبر المقبل في مسرح المجاز بالشارقة.

ويستهدف البرنامج طلبة وخريجي كليات الإعلام والاتصال، ويُنفذ بالتعاون مع عدد من الجامعات في دولة الإمارات، ويعتمد على منهجية تجمع بين الجانب الأكاديمي والمهني، حيث يشارك في تقديم الورش أعضاء من اللجنة الأكاديمية للمكتب الإعلامي إلى جانب مدربين متخصصين من فريق العمل المهني في المكتب.

ويهدف البرنامج إلى تطوير مهارات المشاركين وتأهيلهم للتفاعل مع بيئة الإعلام المعاصر، من خلال ورش تطبيقية تركز على الاستخدامات الحديثة للإعلام الرقمي والذكاء الاصطناعي في الاتصال الحكومي، مع التركيز على المبادئ المهنية والأخلاقية في صناعة المحتوى والتواصل المؤسسي.

وتفتتح الورش في الأول من سبتمبر بورشة «صناعة المحتوى الإعلامي المتخصص باستخدام تقنيات الذكاء الاصطناعي»، يقدمها الدكتور محمد عبد الظاهر، الرئيس التنفيذي لمؤسسة صحافة الذكاء الاصطناعي، بمشاركة المدرب عبدالرحمن آل علي من المكتب الإعلامي لحكومة الشارقة، وتركز على أدوات الذكاء الاصطناعي التوليدي وتخصيص المحتوى للوصول للجمهور المستهدف بفاعلية.

الإمارات ومصر تبحثان الاستفادة من الذكاء الاصطناعي في مجال الإفتاء

القاهرة - الوحدة:

بحث معالي الدكتور عمر حبتور الدرعي، رئيس الهيئة العامة للشؤون الإسلامية والأوقاف والزكاة، مع مفتي الديار المصرية الدكتور نظير محمد عياد، أوجه التعاون وتعزيز التكامل وتبادل الخبرات في مجال الإفتاء بين دولة الإمارات العربية المتحدة وجمهورية مصر العربية.

جاء ذلك خلال اللقاء الذي جمعهما على هامش مؤتمر «صناعة المفتي الرشيد في عصر الذكاء الاصطناعي» المنعقد في القاهرة، وذلك بحضور سعادة الدكتور خليفة مبارك الظاهري مدير جامعة محمد بن زايد للعلوم الإنسانية، وسعادة الدكتور سبع سالم الكعبي، أمين عام مجلس الإمارات للإفتاء الشرعي، وعدد من المسؤولين في الشأن الديني من الجانبين.

وتم خلال اللقاء بحث سبل الاستفادة من التقنيات الرقمية والذكاء الاصطناعي في إيصال الفتاوى الصحيحة للمجتمعات، لا سيما في ظل التحديات المعاصرة والقضايا الشائكة التي تواجه مختلف فئات المجتمع.

اتفاقية شراكة استراتيجية بين بلدية وإسلامية دبي لتطوير المرافق الدينية وصون الهوية التراثية

دبي-الوحدة:

وقعت بلدية دبي اتفاقية شراكة إستراتيجية مع دائرة الشؤون الإسلامية والعمل الخيري بدبي، تهدف إلى تطوير البنية التحتية للمرافق الدينية، وصيانة المساجد التراثية، والارتقاء بتصاميم وجاهزية مصليات العيد، بما يواكب النمو الحضري ويعزز صون الهوية التراثية للإمارة، وذلك في خطوة تعكس التوجهات الاستراتيجية لحكومة دبي نحو التكامل المؤسسي والارتقاء بجودة الحياة.وتستهدف الاتفاقية توحيد الجهود وتقديم رؤية متكاملة لتصميم وبناء المساجد وصون التراث الثقافي والديني والمعماري، حيث ستتولى بلدية دبي مهام ترميم وصيانة المساجد التراثية بصورة دورية، بما يضفي الطابع التراثي عليها ويحافظ على مكوناتها المعمارية والثقافية الأصيلة، فيما تُعنى إسلامية دبي بتشغيلها وتوفير كافة الخدمات المطلوبة.وأكّد سعادة المهندس مروان أحمد بن غليطة، مدير عام بلدية دبي، أن الاتفاقية تُمثّل محطة جديدة في مسيرة التعاون بين الجهات الحكومية في دبي، بما يعزز الجهود المشتركة لتقديم خدمات متميزة تخدم جميع أفراد المجتمع، مع الحفاظ على الطابع الأصيل للمساجد والمصليات التاريخية.

سعود بن صقر يستقبل سفير أوكرانيا بمناسبة انتهاء مهام عمله

رأس الخيمة / وام /

استقبل صاحب السمو الشيخ سعود بن صقر القاسمي عضو المجلس الأعلى حاكم رأس الخيمة، في قصر سموه بمدينة صقر بن محمد، سعادة دمترو سينيك، سفير جمهورية أوكرانيا لدى الدولة، الذي قدِم للسلام على سموه بمناسبة انتهاء مهام عمله.

وأثنى صاحب السمو حاكم رأس الخيمة على جهود سعادة السفير في تعزيز علاقات التعاون بين دولة الإمارات وجمهورية أوكرانيا في مختلف المجالات، متمنيا له التوفيق والنجاح في مهامه المستقبلية.

من جانبه، عبر سعادة دمترو سينيك عن بالغ شكره وتقديره لصاحب السمو حاكم رأس الخيمة، على كرم الضيافة وحسن الاستقبال، مشيداً بالمكانة الإقليمية والدولية لدولة الإمارات، وبما حظي به من تعاون ودعم خلال فترة عمله لدى الدولة.

جواهر القاسمي تصدر قرارين بتعيين قيادات جديدة في مجموعة الشارقة لخدمات الضيافة

الشارقة / الوحدة /

أصدرت قرينة صاحب السمو حاكم الشارقة سمو الشيخة جواهر بنت محمد القاسمي، رئيسة مجلس الشارقة للأسرة والمجتمع، قرارين إداريين بتعيين سعادة خولة جاسم السركال نائباً لرئيس «مجموعة الشارقة لخدمات الضيافة»، وسعادة وفاء تيمور مديراً تنفيذياً للمجموعة، التي أُنشئت بمرسوم من صاحب السمو الشيخ الدكتور سلطان بن محمد القاسمي عضو المجلس الأعلى حاكم الشارقة، كإحدى الجهات التابعة لمجلس الشارقة للأسرة والمجتمع.

وتضم المجموعة في هيكليتها كلاً من نادي سيدات الشارقة ومركز الجواهر للمناسبات والمؤتمرات، اللذين يعدّان من أبرز المؤسسات العاملة في مجال الضيافة والخدمات المجتمعية في الإمارة، حيث تسعى المجموعة إلى تعزيز مستوى الخدمات المقدمة وتوسيع نطاقها بما يخدم المجتمع المحلي.

وتتمتع خولة السركال بخبرة تمتد لأكثر من 20 عاماً في إدارة نادي سيدات الشارقة وفروعه، وساهمت في تطوير خدماته لتلبية احتياجات المرأة في مختلف المجالات، بينما تحمل وفاء تيمور خبرة تتجاوز 18 عاماً في قطاع الضيافة وإدارة الفعاليات، بما يسهم في دعم توجهات المجموعة وتطوير خططها الإستراتيجية.

وقالت سعادة خولة جاسم السركال إن تأسيس المجموعة يعكس التوجه نحو الاستثمار في المجتمع وتطوير خدماته بشكل مستدام، مشيرة إلى أن المجتمع يمثل أولوية في خطط العمل، وأن العائد من المشاريع سيُوظف في تعزيز جودة الحياة وتوسيع فرص المشاركة المجتمعية، تماشياً مع إعلان عام 2025 «عام المجتمع».

وأكدت سعادة وفاء تيمور أن المجموعة ستركز على صياغة سياسات عامة وخطط إستراتيجية متكاملة، تُسهم في تطوير قطاع الضيافة في الشارقة من خلال تقديم خدمات ذات جودة عالية تعكس القيم الثقافية والاجتماعية للإمارة، إلى جانب تطوير المبادرات والمشاريع التي تواكب احتياجات المجتمع المحلي وتعزّز من جودة الخدمات المقدمة.

وتشرف «مجموعة الشارقة لخدمات الضيافة» على إدارة وتشغيل مرافق نادي سيدات الشارقة ومركز الجواهر للمناسبات والمؤتمرات، إلى جانب تنفيذ البرامج المتخصصة، وتنظيم عمليات التعاقد والشراكات مع الجهات الحكومية والخاصة، وتطوير الكوادر البشرية المؤهلة في هذا المجال.

وزارة الخارجية تتسلم نسخة من أوراق اعتماد سفير جمهورية صربيا لدى الدولة

أبوظبي / وام /

تسلّم سعادة سيف عبدالله الشامسي، وكيل وزارة مساعد لشؤون المراسم في وزارة الخارجية، نسخة من أوراق اعتماد سعادة فلاديمير ماريتش، سفير جمهورية صربيا الجديد لدى دولة الإمارات العربية المتحدة.

ورحّب سعادته بالسفير الجديد وتمنّى له التوفيق والنجاح في أداء مهامه، مؤكدا حرص دولة الإمارات على تعزيز علاقات التعاون مع جمهورية صربيا وتطويرها في مختلف المجالات.

من جانبه، أعرب سعادة فلاديمير ماريتش عن اعتزازه بتمثيل بلاده لدى دولة الإمارات، مشيدا بالمكانة الإقليمية والدولية الرائدة التي تحظى بها الدولة في ظل قيادة صاحب السمو الشيخ محمد بن زايد آل نهيان رئيس الدولة «حفظه الله».

وتربط دولة الإمارات العربية المتحدة وجمهورية صربيا علاقات متميزة تشمل مجالات التعاون السياسي والاقتصادي والاستثماري والثقافي، ويسعى الجانبان إلى تعزيز هذه الشراكة بما يخدم المصالح المشتركة ويحقق التنمية المستدامة للبلدين والشعبين الصديقين.

«كليفلاند كلينك أبوظبي» ينقذ حياة مواطنة كويتية بعملية زراعة مزدوجة للكبد والكلى

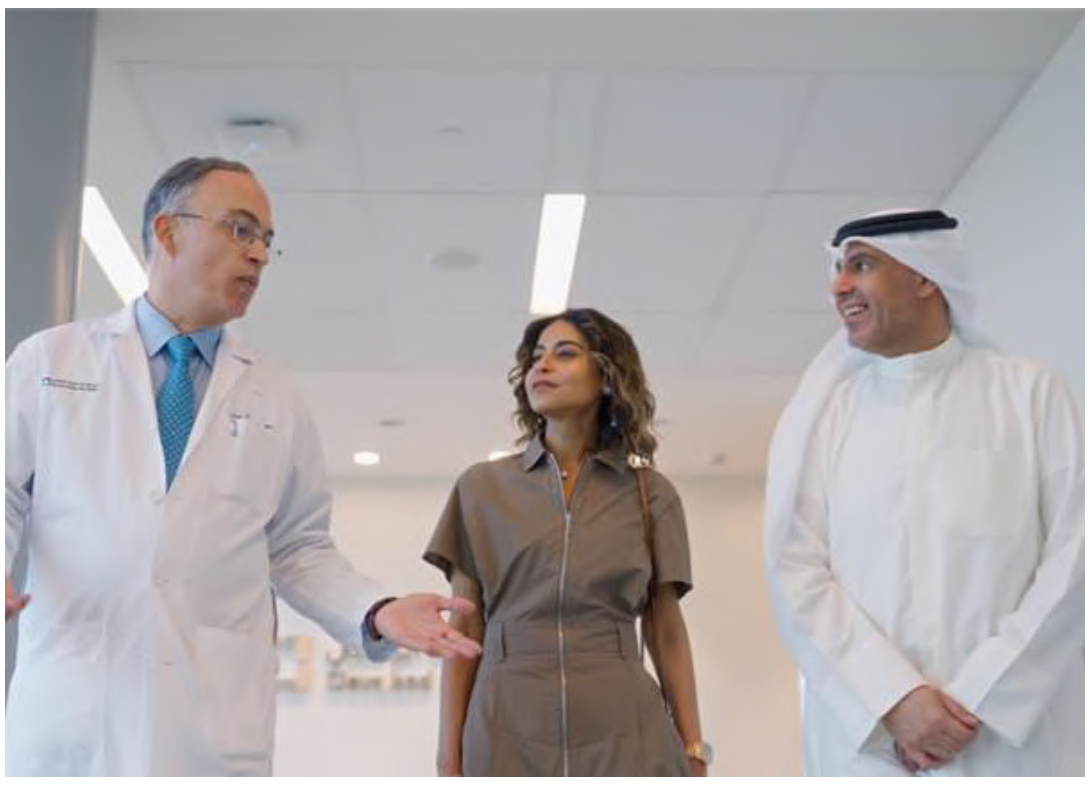

أبوظبي / الوحدة /

نجح مستشفى كليفلاند كلينك أبوظبي في إنقاذ حياة أم كويتية لثلاثة أبناء، من خلال إجراء عملية معقدة مزدوجة لزراعة الكبد والكلى، بعد معاناة طويلة مع مرض كبدي متقدم وفشل كلوي.

وتأتي هذه الشراكة في إطار التعاون المشترك بين الإمارات والكويت في المجال الصحي.

ومكّنت هذه الشراكة، السيدة نشامي من إدراج اسمها على قائمة انتظار مشتركة تتيح الوصول إلى متبرعين مناسبين من البلدين في الوقت المناسب، ما ساهم في تسريع حصولها على الأعضاء المطلوبة لإتمام العملية بنجاح.

ومنذ انطلاق البرنامج، أسهم هذا التنسيق الطبي العابر للحدود في إنقاذ حياة أكثر من 180 مريضا في الإمارات، بفضل منظومة متكاملة تجمع جهود السفارات والمطارات والمستشفيات، وتعمل بكفاءة عالية لضمان وصول المرضى إلى الرعاية المنقذة للحياة في أسرع وقت.وفي يوم الجراحة، نفّذ فريق خبراء زراعة الأعضاء في مستشفى كليفلاند كلينك أبوظبي عملية دقيقة ومتسلسلة، استهلها بزراعة الكبد، أعقبها مباشرة زراعة الكلى، ضمن نهج جراحي منظم يلتزم بأعلى معايير الدقة والسلامة.

وأوضح الدكتور براء عبدالجواد، طبيب استشاري الرعاية الحرجة في معهد رعاية المشافي المتكاملة، أن التوقيت الحاسم يمثل ركيزة أساسية لنجاح عمليات زراعة الأعضاء، مشيرا إلى أن المستشفى صمّم بيئة العمليات ومنشآته بشكل يتيح تقليص الفترة الزمنية الفاصلة بين الحصول على الأعضاء وزراعتها بشكل ملحوظ، بما يسهم في الحفاظ على وظائف الأعضاء وتحسين فرص تعافي المرضى بصورة كبيرة.وأجريت عمليتا الزرع بشكل متتالٍ وبدقة عالية، مع اتخاذ جميع الإجراءات لتقليل فقدان الدم إلى أدنى حد ممكن، لتنتهي الجراحتان بنجاح كامل.وحرص فريق مستشفى كليفلاند كلينك أبوظبي متعدد التخصصات، مدعوما بفريق خدمات المرضى الدوليين المخصص، على متابعة حالة نشامي عن كثب، مما أسفر عن تعافٍ استثنائي يعكس التزام المستشفى الراسخ بتوفير رعاية طبية متكاملة ومصممة خصيصا لكل مريض لضمان أفضل النتائج الصحية.

الإمارات تشارك في اجتماع لجنة الدبلوماسية للاتحاد البرلماني العربي بالقاهرة

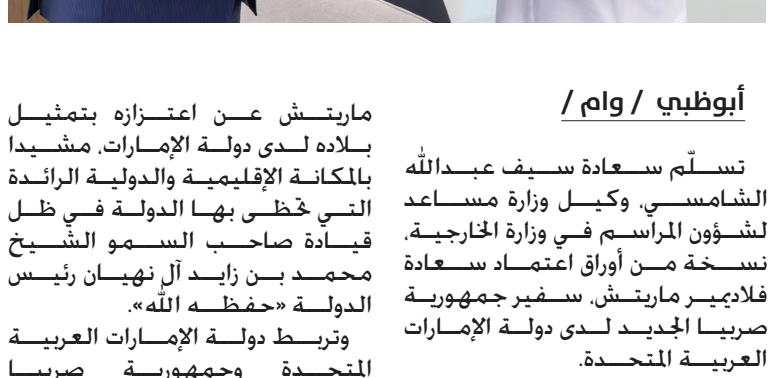

القاهرة / الوحدة /

شاركت دولة الإمارات في اجتماع اللجنة الدبلوماسية البرلمانية المؤقتة للاتحاد البرلماني العربي، الذي عقد يوم «الأربعاء» في مقر مجلس النواب المصري بالقاهرة.

وخلال الاجتماع، قدم سعادة سلطان سالم الزعابي، عضو المجلس الوطني الاتحادي، عضو اللجنة التنفيذية في الاتحاد البرلماني العربي، مقترحات الشعبة البرلمانية الإماراتية حول الموضوعات التي تم مناقشتها، وتضمنت اللائحة التنظيمية لجائزة التميز البرلماني العربي، والنظام الداخلي المعدل للاتحاد، واللائحة الداخلية للمجموعة العربية في الاتحاد البرلماني الدولي.

«الهلال الأحمر» تنفذ مبادرة «نحن ممتنون» لدعم العمال بالعين

العين / وام/

نفذ مركز هيئة الهلال الأحمر الإماراتي في منطقة العين، بالتعاون مع القيادة العامة لشرطة أبوظبي، وبلدية مدينة العين، ومجموعة تدوير، مبادرة "نحن ممتنون" لدعم فئة العمال في حديقة الطوية.

وتضمنت المبادرة توزيع حقائب ومستلزمات للعمال التي تساهم في التخفيف عنهم أجواء العمل الحارة خلال فصل الصيف.

وأكد الدكتور أحمد عبيد الظاهري، مدير مركز الهلال الأحمر الإماراتي بمنطقة العين، إن المركز قد نفذ مبادرة «نحن ممتنون» لفئة العمال التي تهدف إلى دعم هذه الفئة وإدخال السرور في قلوبهم وكذلك ترسيخ قيم الإنسانية، مشيرا إلى أن المبادرة لاقت استحسان العمال، الذين أعبروا عن شكرهم وسعادتهم لهذه اللفتة الإنسانية.

الخميس 14 أغسطس 2025 - العدد 16020

إعلان

تعلن سلطة أبوظبي للتسجيل بأن السادة/ تيتيانا تسيتلن للأستشارات والدراسات التسويقية
رخصة رقم: CN - 5106820 قد تقدموا إلينا بطلب:
إلغاء رخصة
فعلى كل من له حق أو اعتراض على هذا الإعلان مراجعة سلطة أبوظبي للتسجيل خلال أسبوع من تاريخ نشر هذا الإعلان وإلا فإن السلطة غير مسؤولة عن أي حق أو دعوى بعد انقضاء هذه المدة حيث ستستكمل الإجراءات المطلوبة.

سلطة أبوظبي للتسجيل

الخميس 14 أغسطس 2025 - العدد 16020

إعلان

تعلن سلطة أبوظبي للتسجيل بأن السادة/ سبيك ميك مي للمقاولات - ذ.م.م - ش.ش.و
رخصة رقم: CN - 5838225 قد تقدموا إلينا بطلب:
تعديل الاسم التجاري من/ SPEC MECH ME CON- - TRACTING L.L.C - S.P.C - سبيك ميك مي للمقاولات - ذ.م.م - ش.ش.و إلى SPECMECH TRADING - - L.L.C S.P.C - سبيكميك للتجارة - ذ.م.م - ش.ش.و
فعلى كل من له حق أو اعتراض على هذا الإعلان مراجعة سلطة أبوظبي للتسجيل خلال يوم واحد من تاريخ نشر هذا الإعلان وإلا فإن السلطة غير مسؤولة عن أي حق أو دعوى بعد انقضاء هذه المدة حيث ستستكمل الإجراءات المطلوبة.

سلطة أبوظبي للتسجيل

الخميس 14 أغسطس 2025 - العدد 16020

إعلان

تعلن سلطة أبوظبي للتسجيل بأن السادة/ ربيع المدينة للطباعة والتصوير
رخصة رقم: CN - 1194571 قد تقدموا إلينا بطلب:
تعديل رأس المال إلى 1000
تعديل الشكل القانوني من/ مؤسسة فردية إلى شركة الشخص الواحد ذ.م.م
تعديل الاسم التجاري من/ RABEE AL MADEENA TYPING & PHOTOCOPY - ربيع المدينة للطباعة والتصوير إلى RABEE AL MADEENA TYPING AND PHOTOCOPY - L.L.C - S.P.C - ربيع المدينة للطباعة والتصوير - ذ.م.م - ش.ش.و
فعلى كل من له حق أو اعتراض على هذا الإعلان مراجعة سلطة أبوظبي للتسجيل خلال أربعة عشر يوماً من تاريخ نشر هذا الإعلان وإلا فإن السلطة غير مسؤولة عن أي حق أو دعوى بعد انقضاء هذه المدة حيث ستستكمل الإجراءات المطلوبة.

سلطة أبوظبي للتسجيل

الخميس 14 أغسطس 2025 - العدد 16020

إعلان

تعلن سلطة أبوظبي للتسجيل بأن السادة/ موتريل للمقاولات والعقارات
رخصة رقم: CN - 4517988 قد تقدموا إلينا بطلب:
إلغاء رخصة
فعلى كل من له حق أو اعتراض على هذا الإعلان مراجعة سلطة أبوظبي للتسجيل خلال أسبوع من تاريخ نشر هذا الإعلان وإلا فإن السلطة غير مسؤولة عن أي حق أو دعوى بعد انقضاء هذه المدة حيث ستستكمل الإجراءات المطلوبة.

سلطة أبوظبي للتسجيل

الخميس 14 أغسطس 2025 - العدد 16020

إعلان

تعلن سلطة أبوظبي للتسجيل بأن السادة/ صالون بيوتيولجي للسيدات
رخصة رقم: CN - 4306283 قد تقدموا إلينا بطلب:
إلغاء رخصة
فعلى كل من له حق أو اعتراض على هذا الإعلان مراجعة سلطة أبوظبي للتسجيل خلال أسبوع من تاريخ نشر هذا الإعلان وإلا فإن السلطة غير مسؤولة عن أي حق أو دعوى بعد انقضاء هذه المدة حيث ستستكمل الإجراءات المطلوبة.

سلطة أبوظبي للتسجيل

الخميس 14 أغسطس 2025 - العدد 16020

إعلان

تعلن سلطة أبوظبي للتسجيل بأن السادة/ وادي القور لصيانة المباني وتأجير العقارات والديكور - ذ.م.م - ش.ش.و
رخصة رقم: CN - 4609440 قد تقدموا إلينا بطلب:
تعديل الاسم التجاري من/ WADI ALQOR MAINTE- & NANCE - PROPERTY LEASE AND DECORE L.L.C - O.P.C - وادي القور لصيانة المباني وتأجير العقارات والديكور - ذ.م.م - ش.ش.و إلى B F R CONTRACTING AND - GENERAL MAINTENANCE L.L.C - S.P.C - بي اف ار للمقاولات والصيانة العامة - ذ.م.م - ش.ش.و
فعلى كل من له حق أو اعتراض على هذا الإعلان مراجعة سلطة أبوظبي للتسجيل خلال يوم واحد من تاريخ نشر هذا الإعلان وإلا فإن السلطة غير مسؤولة عن أي حق أو دعوى بعد انقضاء هذه المدة حيث ستستكمل الإجراءات المطلوبة.

سلطة أبوظبي للتسجيل

الخميس 14 أغسطس 2025 - العدد 16020

إعلان

تعلن سلطة أبوظبي للتسجيل بأن السادة/ همسفر للنقليات والمقاولات العامة
رخصة رقم: CN - 3981595 قد تقدموا إلينا بطلب:
تعديل رأس المال إلى 150000
تعديل الشكل القانوني من/ مؤسسة فردية إلى شركة ذات مسؤولية محدودة
تعديل الشركاء تنازل وبيع/ إضافة اصغر على خان نور خازان 90%
تعديل الشركاء تنازل وبيع/ إضافة عبدالله ليزت كل 10%
تعديل الشركاء تنازل وبيع/ حذف صبرى على عبدالله سعيد القشعوري
تعديل الاسم التجاري من/ HAMSAFAR GENERAL TRANSPORT AND GENERAL CONTRACTING - همسفر للنقليات والمقاولات العامة إلى HAMSAFAR GENERAL TRANSPORT AND GEN- ERAL CONTRACTING - L.L.C - همسفر للنقليات والمقاولات العامة - ذ.م.م
فعلى كل من له حق أو اعتراض على هذا الإعلان مراجعة سلطة أبوظبي للتسجيل خلال أربعة عشر يوماً من تاريخ نشر هذا الإعلان وإلا فإن السلطة غير مسؤولة عن أي حق أو دعوى بعد انقضاء هذه المدة حيث ستستكمل الإجراءات المطلوبة.

سلطة أبوظبي للتسجيل

الخميس 14 أغسطس 2025 - العدد 16020

إعلان

تعلن سلطة أبوظبي للتسجيل بأن السادة/ مؤسسة محمد ارسلان خان لاعمال الاصباغ
رخصة رقم: CN - 1138244 قد تقدموا إلينا بطلب:
تعديل رأس المال إلى 50000
تعديل الشكل القانوني من/ مؤسسة فردية إلى شركة الشخص الواحد ذ.م.م
تعديل الاسم التجاري من/ مؤسسة محمد ارسلان خان لاعمال الاصباغ إلى MUHAMMAD ARSLAN KHAN PAINTING WORKS - L.L.C - S.P.C - محمد ارسلان خان لاعمال الاصباغ - ذ.م.م - ش.ش.و
فعلى كل من له حق أو اعتراض على هذا الإعلان مراجعة سلطة أبوظبي للتسجيل خلال أربعة عشر يوماً من تاريخ نشر هذا الإعلان وإلا فإن السلطة غير مسؤولة عن أي حق أو دعوى بعد انقضاء هذه المدة حيث ستستكمل الإجراءات المطلوبة.

سلطة أبوظبي للتسجيل

الخميس 14 أغسطس 2025 - العدد 16020

إعلان

تعلن سلطة أبوظبي للتسجيل بأن السادة/ فلاي براق للمنتجات الورقية والبلاستيكية
رخصة رقم: CN - 5787856 قد تقدموا إلينا بطلب:
تعديل رأس المال من 1000 إلى 100000
تعديل الشكل القانوني من/ مؤسسة فردية إلى شركة ذات مسؤولية محدودة
تعديل الشركاء تنازل وبيع/ إضافة بيبي سفيده فردوس خان95%
تعديل الشركاء تنازل وبيع/ إضافة حسن غيث سالم غيث الحوسني 5%
تعديل الشركاء تنازل وبيع/ حذف حسن غيث سالم غيث الحوسني
تعديل الاسم التجاري من/ FLY BURAQ PAPER AND PLASTIC PRODUCTS - فلاي براق للمنتجات الورقية والبلاستيكية إلى FLY BURAQ PAPER AND PLASTIC PRODUCTS - L.L.C - فلاي براق للمنتجات الورقية والبلاستيكية - ذ.م.م
فعلى كل من له حق أو اعتراض على هذا الإعلان مراجعة سلطة أبوظبي للتسجيل خلال أربعة عشر يوماً من تاريخ نشر هذا الإعلان وإلا فإن السلطة غير مسؤولة عن أي حق أو دعوى بعد انقضاء هذه المدة حيث ستستكمل الإجراءات المطلوبة.

سلطة أبوظبي للتسجيل

الخميس 14 أغسطس 2025 - العدد 16020

إعلان

تعلن سلطة أبوظبي للتسجيل بأن السادة/ كيرب تيتش للمقاولات العامة - ذ.م.م - ش.ش.و
رخصة رقم: CN - 3794891 قد تقدموا إلينا بطلب:
تعديل الاسم التجاري من/ KERB TECH GENERAL CON- - TRCTING - L.L.C - S.P.C - كيرب تيتش للمقاولات العامة - ذ.م.م - ش.ش.و إلى KERB TECH GENERAL CONTRCT- ING AND METAL AND IRON WORKS - L.L.C - S.P.C - كيرب تيتش للمقاولات العامة والأعمال المعدنية والحديدية - ذ.م.م - ش.ش.و
فعلى كل من له حق أو اعتراض على هذا الإعلان مراجعة سلطة أبوظبي للتسجيل خلال يوم واحد من تاريخ نشر هذا الإعلان وإلا فإن السلطة غير مسؤولة عن أي حق أو دعوى بعد انقضاء هذه المدة حيث ستستكمل الإجراءات المطلوبة.

سلطة أبوظبي للتسجيل

الخميس 14 أغسطس 2025 - العدد 16020

إعلان

تعلن سلطة أبوظبي للتسجيل بأن السادة/ مطعم الميدار للمأكولات البحرية
رخصة رقم: CN - 5468647 قد تقدموا إلينا بطلب:
تعديل الشكل القانوني من/ مؤسسة فردية إلى شركة الشخص الواحد ذ.م.م
تعديل الاسم التجاري من/ ALMEDAR SEA FOOD RESTAU- RANT - مطعم الميدار للمأكولات البحرية إلى ALMEDAR SEA FOOD - RESTAURANT - L.L.C - S.P.C مطعم الميدار للمأكولات البحرية - ذ.م.م - ش.ش.و
فعلى كل من له حق أو اعتراض على هذا الإعلان مراجعة سلطة أبوظبي للتسجيل خلال أربعة عشر يوماً من تاريخ نشر هذا الإعلان وإلا فإن السلطة غير مسؤولة عن أي حق أو دعوى بعد انقضاء هذه المدة حيث ستستكمل الإجراءات المطلوبة.

سلطة أبوظبي للتسجيل

الخميس 14 أغسطس 2025 - العدد 16020

إعلان

تعلن سلطة أبوظبي للتسجيل بأن السادة/ مكتب مكه للسفريات
رخصة رقم: CN - 2239766 قد تقدموا إلينا بطلب:
تعديل رأس المال إلى 25000
تعديل الشكل القانوني من/ مؤسسة فردية إلى شركة الشخص الواحد ذ.م.م
تعديل الشركاء تنازل وبيع/ إضافة محمد شاهد عمران محمد صابر 100%
تعديل الشركاء تنازل وبيع/ حذف السيدة هند محمد علي بن حمود الخاطري
تعديل الاسم التجاري من/ MAKKAH TRAVEL BUREAU - مكتب مكه للسفريات إلى MAKKAH TRAVEL AND TOURISM - L.L.C S.P.C - - مكتب مكة للسفر والسياحة - ذ.م.م - ش.ش.و
فعلى كل من له حق أو اعتراض على هذا الإعلان مراجعة سلطة أبوظبي للتسجيل خلال أربعة عشر يوماً من تاريخ نشر هذا الإعلان وإلا فإن السلطة غير مسؤولة عن أي حق أو دعوى بعد انقضاء هذه المدة حيث ستستكمل الإجراءات المطلوبة.

سلطة أبوظبي للتسجيل

الخميس 14 أغسطس 2025 - العدد 16020

إعلان

تعلن سلطة أبوظبي للتسجيل بأن السادة/ ريميتو لادارة العقارات - ذ.م.م - ش.ش.و
رخصة رقم: CN - 5474768 قد تقدموا إلينا بطلب:
تعديل الشكل القانوني من/ شركة الشخص الواحد ذ.م.م إلى شركة ذات مسؤولية محدودة
تعديل الشركاء تنازل وبيع/ إضافة محمد عبدالحكيم الخطيب الخالدي 50%
تعديل الشركاء تنازل وبيع/ إضافة كيان عصام كنعان 50%
تعديل الشركاء تنازل وبيع/ حذف كيان عصام كنعان
تعديل الاسم التجاري من/ RIMITTO MANAGEMENT SER- - VICES L.L.C - S.P.C - ريميتو لادارة العقارات - ذ.م.م - ش.ش.و إلى RIMITTO LIABILITY COMPANY L.L.C - ريميتو لادارة العقارات - ذ.م.م
فعلى كل من له حق أو اعتراض على هذا الإعلان مراجعة سلطة أبوظبي للتسجيل خلال يوم واحد من تاريخ نشر هذا الإعلان وإلا فإن السلطة غير مسؤولة عن أي حق أو دعوى بعد انقضاء هذه المدة حيث ستستكمل الإجراءات المطلوبة.

سلطة أبوظبي للتسجيل

الخميس 14 أغسطس 2025 - العدد 16020

إعلان

تعلن سلطة أبوظبي للتسجيل بأن السادة/ سمارت تارجت للمقاولات العامة
رخصة رقم: CN - 5961164 قد تقدموا إلينا بطلب:
تعديل رأس المال من 1000 إلى 10000
تعديل الشكل القانوني من/ مؤسسة فردية إلى شركة الشخص الواحد ذ.م.م
تعديل الاسم التجاري من/ SMART TARGET GENERAL CONTRACTING - سمارت تارجت للمقاولات العامة إلى SMART TARGET GENERAL - CONTRACTING - L.L.C - S.P.C سمارت تارجت للمقاولات العامة - ذ.م.م - ش.ش.و
فعلى كل من له حق أو اعتراض على هذا الإعلان مراجعة سلطة أبوظبي للتسجيل خلال أربعة عشر يوماً من تاريخ نشر هذا الإعلان وإلا فإن السلطة غير مسؤولة عن أي حق أو دعوى بعد انقضاء هذه المدة حيث ستستكمل الإجراءات المطلوبة.

سلطة أبوظبي للتسجيل

الخميس 14 أغسطس 2025 - العدد 16020

إعلان

تعلن سلطة أبوظبي للتسجيل بأن السادة/ سمارت كاراتشي للاكسسوارات
رخصة رقم: CN - 1656628 قد تقدموا إلينا بطلب:
تعديل رأس المال إلى 1000
تعديل الشكل القانوني من/ مؤسسة فردية إلى شركة الشخص الواحد ذ.م.م
تعديل الاسم التجاري من/ SMART KARACHI ACCESSO- - RIES سمارت كاراتشي للاكسسوارات إلى SMART KARACHI - ACCESSORIES - L.L.C - S.P.C سمارت كاراتشي للاكسسوارات - ذ.م.م - ش.ش.و
فعلى كل من له حق أو اعتراض على هذا الإعلان مراجعة سلطة أبوظبي للتسجيل خلال أربعة عشر يوماً من تاريخ نشر هذا الإعلان وإلا فإن السلطة غير مسؤولة عن أي حق أو دعوى بعد انقضاء هذه المدة حيث ستستكمل الإجراءات المطلوبة.

سلطة أبوظبي للتسجيل

الخميس 14 أغسطس 2025 - العدد 16020

إعلان

تعلن سلطة أبوظبي للتسجيل بأن السادة/ تيرا هاب للاستشارات المصرفيه
رخصة رقم: CN - 5920685 قد تقدموا إلينا بطلب:
تعديل الاسم التجاري من/ TERA HUB BANKING CON- - SULTANCY تيرا هاب للاستشارات المصرفيه إلى TERA- HUB A I ARTIFICIAL INTELLIGENCE TRAINING - ESTABLISHMENT مؤسسة تيراهب أيه آي للتدريب في مجال الذكاء الاصطناعي
فعلى كل من له حق أو اعتراض على هذا الإعلان مراجعة سلطة أبوظبي للتسجيل خلال يوم واحد من تاريخ نشر هذا الإعلان وإلا فإن السلطة غير مسؤولة عن أي حق أو دعوى بعد انقضاء هذه المدة حيث ستستكمل الإجراءات المطلوبة.

سلطة أبوظبي للتسجيل

الخميس 14 أغسطس 2025 - العدد 16020

إعلان

تعلن سلطة أبوظبي للتسجيل بأن السادة/ : بكتيا أفغاني لتبديل واصلاح الاطارات - شركة الشخص الواحد ذ.م.م
رخصة رقم: CN - 4779263 قد تقدموا إلينا بطلب:
تعديل الشركاء تنازل وبيع/ إضافة فهيم خان جامروز خان 100%
تعديل الشركاء تنازل وبيع/ حذف حيدر على شير علي
تعديل الاسم التجاري من/ PAKTIYA AFGHANI TYRES CHANGING AND REPAIRING - SOLE PROPRIETOR- SHIP L.L.C. - بكتيا أفغاني لتبديل واصلاح الاطارات - شركة الشخص الواحد ذ.م.م إلى MATTANI GATE TYRES - CHANGING AND REPAIRING L.L.C - S.P.C - متاني جيت لتبديل واصلاح الاطارات - ذ.م.م - ش.ش.و
فعلى كل من له حق أو اعتراض على هذا الإعلان مراجعة سلطة أبوظبي للتسجيل خلال يوم واحد من تاريخ نشر هذا الإعلان وإلا فإن السلطة غير مسؤولة عن أي حق أو دعوى بعد انقضاء هذه المدة حيث ستستكمل الإجراءات المطلوبة.

سلطة أبوظبي للتسجيل

الخميس 14 أغسطس 2025 - العدد 16020

إعلان

تعلن سلطة أبوظبي للتسجيل بأن السادة/ ترافل تروب للسفر والسياحة - ذ.م.م
رخصة رقم: CN - 2138171 قد تقدموا إلينا بطلب:
تعديل الشركاء تنازل وبيع/ إضافة ارقي سائيا ماني 50%
تعديل الشركاء تنازل وبيع/ إضافة عربسات لنقل الركاب بالحافلات المؤجرة ذ.م.م ARABSAT TRANSPORT PASSENGERS BY BUSES L.L.C
تعديل الشركاء تنازل وبيع/ حذف حسن علي غلوم موسى العبيدلي
تعديل الشركاء تنازل وبيع/ حذف سمير محمد سيد محمد سيد محمد 90%
تعديل الاسم التجاري من/ TRAVEL TROOP TRAVEL AND TOUR- - ISM - L.L.C - ترافل تروب للسفر والسياحة - ذ.م.م إلى EXCELLENT - FIELD CONTRACTING - L.L.C - اكسلنت فيلد للمقاولات - ذ.م.م
فعلى كل من له حق أو اعتراض على هذا الإعلان مراجعة سلطة أبوظبي للتسجيل خلال يوم واحد من تاريخ نشر هذا الإعلان وإلا فإن السلطة غير مسؤولة عن أي حق أو دعوى بعد انقضاء هذه المدة حيث ستستكمل الإجراءات المطلوبة.

سلطة أبوظبي للتسجيل

الخميس 14 أغسطس 2025 - العدد 16020

إعلان

تعلن سلطة أبوظبي للتسجيل بأن السادة/ النورس اكسبريس للنقليات العامة ذ.م.م
رخصة رقم: CN - 1150356 قد تقدموا إلينا بطلب:
تعديل الشكل القانوني من/ شركة ذات مسؤولية محدودة إلى شركة الشخص الواحد ذ.م.م
تعديل الشركاء تنازل وبيع/ إضافة عبدالجليل مهدى محمد العسماوي 100%
تعديل الشركاء تنازل وبيع/ حذف محمد عبدالجليل مهدي العسماوي
تعديل الشركاء تنازل وبيع/ حذف عبدالجليل مهدى محمد العسماوي
تعديل الاسم التجاري من/ AL NAWRAS EXPRESS GENERAL TRANSPORT L.L.C. - النورس اكسبريس للنقليات العامة ذ.م.م إلى AL NAWRAS EXPRESS - GENERAL TRANSPORT - L.L.C S.P.C - النورس اكسبريس للنقليات العامة - ذ.م.م - ش.ش.و
فعلى كل من له حق أو اعتراض على هذا الإعلان مراجعة سلطة أبوظبي للتسجيل خلال يوم واحد من تاريخ نشر هذا الإعلان وإلا فإن السلطة غير مسؤولة عن أي حق أو دعوى بعد انقضاء هذه المدة حيث ستستكمل الإجراءات المطلوبة.

سلطة أبوظبي للتسجيل

الخميس 14 أغسطس 2025 - العدد 16020

إعلان

تعلن سلطة أبوظبي للتسجيل بأن السادة/ ارت فيش الماكولات البحرية ذ.م.م
رخصة رقم: CN - 4567446 قد تقدموا إلينا بطلب:
تعديل الشكل القانوني من/ شركة ذات مسؤولية محدودة إلى شركة الشخص الواحد ذ.م.م
تعديل الشركاء تنازل وبيع/ إضافة شيماء اسماعيل سعيد عطيه 100%
تعديل الشركاء تنازل وبيع/ حذف شيماء اسماعيل سعيد عطيه
تعديل الشركاء تنازل وبيع/ حذف سالم خميس زعل الوالى
تعديل الاسم التجاري من/ ART FISH SEA FOODS L.L.C. - ارت فيش الماكولات البحرية ذ.م.م إلى ART FISH SEA FOODS - L.L.C S.P.C - ارت فيش للماكولات البحرية - ذ.م.م - ش.ش.و
فعلى كل من له حق أو اعتراض على هذا الإعلان مراجعة سلطة أبوظبي للتسجيل خلال يوم واحد من تاريخ نشر هذا الإعلان وإلا فإن السلطة غير مسؤولة عن أي حق أو دعوى بعد انقضاء هذه المدة حيث ستستكمل الإجراءات المطلوبة.

سلطة أبوظبي للتسجيل

حكومة دبي
GOVERNMENT OF DUBAI
DUBAI للاقتصاد والسياحة Economy and Tourism
الوحدة
الخميس 14 أغسطس 2025 - العدد 16020

شهادة بالتأشير في السجل التجاري بانحلال شركة

اسم الشركة: اف بي تي لتجارة الكيماويات ش.ذ.م.م
العنوان: مكتب رقم 1701 ملك ضيافة الخليج ش.ذ.م.م -بر دبي المركز التجاري الاول
الشكل القانوني: شركة ذات مسؤولية محدودة - الشخص الواحد ذ.م.م
رقم القيد بالسجل التجاري 2523817 رقم الرخصة 1148031
بموجب هذا تعلن دائرة الاقتصاد والسياحة في دبي بأنه قد تم التأشير في السجل التجاري لديها بانحلال الشركة المذكورة أعلاه وبتعيين المصفي: احمد ابو احمد مبادئ لمراجعة الحسابات ش.ذ.م.م للقيام بتصفية الشركة محاكم دبي.
تاريخ القرار: 12-8-2025 تاريخ تصديق القرار: 12-8-2025
وعلى من لديه أي اعتراض أو مطالبة التقدم إلى المصفي المعين في مكتبه الكائن في مكتب 411 ملك عبدالله محمد عبدالله الموسى، بر دبي، مصطحباً معه كافة المستندات والأوراق الثبوتية وذلك خلال 45 يوماً من تاريخ نشر هذا الإعلان.

حكومة دبي
GOVERNMENT OF DUBAI
DUBAI للاقتصاد والسياحة Economy and Tourism
الوحدة
الخميس 14 أغسطس 2025 - العدد 16020

شهادة بالتأشير في السجل التجاري تعيين مصفي

اسم المصفي: احمد ابو احمد مبادئ لمراجعة الحسابات ش.ذ.م.م
العنوان: مكتب 411 ملك عبدالله محمد عبدالله الموسى، بر دبي، عود ميثاء
بموجب هذا تعلن دائرة الاقتصاد والسياحة في دبي بأنه قد تم التأشير في السجل التجاري لديها لتصفية شركة/ اف بي تي لتجارة الكيماويات ش.ذ.م.م وبتعيين المصفي المذكور أعلاه للقيام بتصفية الشركة محاكم دبي.
تاريخ القرار: 12-8-2025 تاريخ تصديق القرار: 12-8-2025
وعلى من لديه أي اعتراض أو مطالبة التقدم إلى المصفي المعين في مكتبه الكائن في العنوان أعلاه هاتف هاتف 8866575 04 فاكس: 8866575 04 مصطحباً معه كافة المستندات والأوراق الثبوتية وذلك خلال 45 يوماً من تاريخ نشر هذا الإعلان.

حكومة دبي
GOVERNMENT OF DUBAI
DUBAI للاقتصاد والسياحة Economy and Tourism
الوحدة
الخميس 14 أغسطس 2025 - العدد 16020

شهادة بالتأشير في السجل التجاري بانحلال شركة

اسم الشركة: بيست كوالتي ام ار سي لتجارة مواد البناء ش.ذ.م.م
العنوان: مكتب رقم 1701 ملك ضيافة الخليج ش.ذ.م.م -بر دبي- المركز التجاري الاول
الشكل القانوني: شركة ذات مسؤولية محدودة - الشخص الواحد ذ.م.م.
رقم القيد بالسجل التجاري 2523773 رقم الرخصة 1148009
بموجب هذا تعلن دائرة الاقتصاد والسياحة في دبي بأنه قد تم التأشير في السجل التجاري لديها بانحلال الشركة المذكورة أعلاه وبتعيين المصفي: احمد ابو احمد مبادئ لمراجعة الحسابات ش.ذ.م.م للقيام بتصفية الشركة محاكم دبي.
تاريخ القرار: 12-8-2025 تاريخ تصديق القرار: 12-8-2025
وعلى من لديه أي اعتراض أو مطالبة التقدم إلى المصفي المعين في مكتبه الكائن في مكتب 411 ملك عبدالله محمد عبدالله الموسى، بر دبي، عود ميثاء ، هاتف 8866575 04 فاكس: 8866575 04 ، مصطحباً معه كافة المستندات والأوراق الثبوتية وذلك خلال 45 يوماً من تاريخ نشر هذا الإعلان.

حكومة دبي
GOVERNMENT OF DUBAI
DUBAI للاقتصاد والسياحة Economy and Tourism
الوحدة
الخميس 14 أغسطس 2025 - العدد 16020

شهادة بالتأشير في السجل التجاري تعيين مصفي

اسم المصفي: احمد ابو احمد مبادئ لمراجعة الحسابات ش.ذ.م.م
العنوان: مكتب 411 ملك عبدالله محمد عبدالله الموسى، بر دبي، عود ميثاء
بموجب هذا تعلن دائرة الاقتصاد والسياحة في دبي بأنه قد تم التأشير في السجل التجاري لديها لتصفية شركة/ بيست كوالتي ام ار سي لتجارة مواد البناء ش.ذ.م.م وبتعيين المصفي المذكور أعلاه للقيام بتصفية الشركة محاكم دبي.
تاريخ القرار: 12-8-2025 تاريخ تصديق القرار: 12-8-2025
وعلى من لديه أي اعتراض أو مطالبة التقدم إلى المصفي المعين في مكتبه الكائن في العنوان أعلاه هاتف هاتف 8866575 04 فاكس: 8866575 04 مصطحباً معه كافة المستندات والأوراق الثبوتية وذلك خلال 45 يوماً من تاريخ نشر هذا الإعلان.

حكومة دبي
GOVERNMENT OF DUBAI
DUBAI للاقتصاد والسياحة Economy and Tourism
الوحدة
الخميس 14 أغسطس 2025 - العدد 16020

شهادة بالتأشير في السجل التجاري بانحلال شركة

اسم الشركة: سي بي جي لتجارة النفط والغاز ش.ذ.م.م
العنوان: مكتب رقم 304 ملك خور ديرة هولدينجز ش.ذ.م.م -ديرة-الرقة
الشكل القانوني: شركة ذات مسؤولية محدودة - الشخص الواحد ذ.م.م.
رقم القيد بالسجل التجاري 1909815 رقم الرخصة 1152162
بموجب هذا تعلن دائرة الاقتصاد والسياحة في دبي بأنه قد تم التأشير في السجل التجاري لديها بانحلال الشركة المذكورة أعلاه وبتعيين المصفي: احمد ابو احمد مبادئ لمراجعة الحسابات ش.ذ.م.م للقيام بتصفية الشركة محاكم دبي.
تاريخ القرار: 12-8-2025 تاريخ تصديق القرار: 12-8-2025
وعلى من لديه أي اعتراض أو مطالبة التقدم إلى المصفي المعين في مكتبه الكائن في مكتب 411 ملك عبدالله محمد عبدالله الموسى، بر دبي، عود ميثاء ، هاتف 8866575 04 فاكس: 8866575 04 ، مصطحباً معه كافة المستندات والأوراق الثبوتية وذلك خلال 45 يوماً من تاريخ نشر هذا الإعلان.

حكومة دبي
GOVERNMENT OF DUBAI
DUBAI للاقتصاد والسياحة Economy and Tourism
الوحدة
الخميس 14 أغسطس 2025 - العدد 16020

شهادة بالتأشير في السجل التجاري تعيين مصفي

اسم المصفي: احمد ابو احمد مبادئ لمراجعة الحسابات ش.ذ.م.م
العنوان: مكتب 411 ملك عبدالله محمد عبدالله الموسى، بر دبي، عود ميثاء
بموجب هذا تعلن دائرة الاقتصاد والسياحة في دبي بأنه قد تم التأشير في السجل التجاري لديها لتصفية شركة/ سي بي جي لتجارة النفط والغاز ش.ذ.م.م وبتعيين المصفي المذكور أعلاه للقيام بتصفية الشركة محاكم دبي.
تاريخ القرار: 12-8-2025 تاريخ تصديق القرار: 12-8-2025
وعلى من لديه أي اعتراض أو مطالبة التقدم إلى المصفي المعين في مكتبه الكائن في العنوان أعلاه هاتف هاتف 8866575 04 فاكس: 8866575 04 مصطحباً معه كافة المستندات والأوراق الثبوتية وذلك خلال 45 يوماً من تاريخ نشر هذا الإعلان.

حكومة دبي
GOVERNMENT OF DUBAI
DUBAI للاقتصاد والسياحة Economy and Tourism
الوحدة
الخميس 14 أغسطس 2025 - العدد 16020

شهادة بالتأشير في السجل التجاري بانحلال شركة

اسم الشركة: رود رانر للتجارة ذ.م.م
العنوان: مكتب 45 - 401-ملك امنه ناصر محمد بن سلوم-ديرة - المرر
الشكل القانوني: شركة ذات مسؤولية محدودة - الشخص الواحد ذ.م.م.
رقم القيد بالسجل التجاري 1753183 رقم الرخصة 1076284
بموجب هذا تعلن دائرة الاقتصاد والسياحة في دبي بأنه قد تم التأشير في السجل التجاري لديها بانحلال الشركة المذكورة أعلاه وبتعيين المصفي: احمد ابو احمد مبادئ لمراجعة الحسابات ش.ذ.م.م للقيام بتصفية الشركة محاكم دبي.
تاريخ القرار: 12-8-2025 تاريخ تصديق القرار: 12-8-2025
وعلى من لديه أي اعتراض أو مطالبة التقدم إلى المصفي المعين في مكتبه الكائن في مكتب 411 ملك عبدالله محمد عبدالله الموسى، بر دبي، عود ميثاء ، هاتف 8866575 04 فاكس: 8866575 04 ، مصطحباً معه كافة المستندات والأوراق الثبوتية وذلك خلال 45 يوماً من تاريخ نشر هذا الإعلان.

حكومة دبي
GOVERNMENT OF DUBAI
DUBAI للاقتصاد والسياحة Economy and Tourism
الوحدة
الخميس 14 أغسطس 2025 - العدد 16020

شهادة بالتأشير في السجل التجاري تعيين مصفي

اسم المصفي: احمد ابو احمد مبادئ لمراجعة الحسابات ش.ذ.م.م
العنوان: مكتب 411 ملك عبدالله محمد عبدالله الموسى، بر دبي، عود ميثاء
بموجب هذا تعلن دائرة الاقتصاد والسياحة في دبي بأنه قد تم التأشير في السجل التجاري لديها لتصفية شركة/ رود رانر للتجارة ذ.م.م وبتعيين المصفي المذكور أعلاه للقيام بتصفية الشركة محاكم دبي.
تاريخ القرار: 12-8-2025 تاريخ تصديق القرار: 12-8-2025
وعلى من لديه أي اعتراض أو مطالبة التقدم إلى المصفي المعين في مكتبه الكائن في العنوان أعلاه هاتف هاتف 8866575 04 فاكس: 8866575 04 مصطحباً معه كافة المستندات والأوراق الثبوتية وذلك خلال 45 يوماً من تاريخ نشر هذا الإعلان.

حكومة دبي
GOVERNMENT OF DUBAI
DUBAI للاقتصاد والسياحة Economy and Tourism
الوحدة
الخميس 14 أغسطس 2025 - العدد 16020

شهادة بالتأشير في السجل التجاري بانحلال شركة

اسم الشركة: ايه بي تي لتجارة الكيماويات ش.ذ.م.م
العنوان: مكتب رقم 304 ملك خور ديرة هولدينجز ش.ذ.م.م -ديرة-الرقة
الشكل القانوني: شركة ذات مسؤولية محدودة - الشخص الواحد ذ.م.م.
رقم القيد بالسجل التجاري 2537736 رقم الرخصة 1148556
بموجب هذا تعلن دائرة الاقتصاد والسياحة في دبي بأنه قد تم التأشير في السجل التجاري لديها بانحلال الشركة المذكورة أعلاه وبتعيين المصفي: احمد ابو احمد مبادئ لمراجعة الحسابات ش.ذ.م.م للقيام بتصفية الشركة محاكم دبي.
تاريخ القرار: 13-8-2025 تاريخ تصديق القرار: 13-8-2025
وعلى من لديه أي اعتراض أو مطالبة التقدم إلى المصفي المعين في مكتبه الكائن في مكتب 411 ملك عبدالله محمد عبدالله الموسى، بر دبي، عود ميثاء ، هاتف 8866575 04 فاكس: 8866575 04 ، مصطحباً معه كافة المستندات والأوراق الثبوتية وذلك خلال 45 يوماً من تاريخ نشر هذا الإعلان.

حكومة دبي
GOVERNMENT OF DUBAI
DUBAI للاقتصاد والسياحة Economy and Tourism
الوحدة
الخميس 14 أغسطس 2025 - العدد 16020

شهادة بالتأشير في السجل التجاري تعيين مصفي

اسم المصفي: احمد ابو احمد مبادئ لمراجعة الحسابات ش.ذ.م.م
العنوان: مكتب 411 ملك عبدالله محمد عبدالله الموسى، بر دبي، عود ميثاء
بموجب هذا تعلن دائرة الاقتصاد والسياحة في دبي بأنه قد تم التأشير في السجل التجاري لديها لتصفية شركة/ ايه بي تي لتجارة الكيماويات ش.ذ.م.م وبتعيين المصفي المذكور أعلاه للقيام بتصفية الشركة محاكم دبي.
تاريخ القرار: 13-8-2025 تاريخ تصديق القرار: 13-8-2025
وعلى من لديه أي اعتراض أو مطالبة التقدم إلى المصفي المعين في مكتبه الكائن في العنوان أعلاه هاتف هاتف 8866575 04 فاكس: 8866575 04 مصطحباً معه كافة المستندات والأوراق الثبوتية وذلك خلال 45 يوماً من تاريخ نشر هذا الإعلان.

حكومة دبي
GOVERNMENT OF DUBAI
DUBAI للاقتصاد والسياحة Economy and Tourism
الوحدة
الخميس 14 أغسطس 2025 - العدد 16020

شهادة بالتأشير في السجل التجاري بانحلال شركة

اسم الشركة: ايه يو بي للتجارة العامة ش.ذ.م.م
العنوان: مكتب رقم 304 ملك خور ديرة هولدينجز ش.ذ.م.م -ديرة-الرقة
الشكل القانوني: شركة ذات مسؤولية محدودة - الشخص الواحد ذ.م.م.
رقم القيد بالسجل التجاري 2537751 رقم الرخصة 1148071
بموجب هذا تعلن دائرة الاقتصاد والسياحة في دبي بأنه قد تم التأشير في السجل التجاري لديها بانحلال الشركة المذكورة أعلاه وبتعيين المصفي: احمد ابو احمد مبادئ لمراجعة الحسابات ش.ذ.م.م للقيام بتصفية الشركة محاكم دبي.
تاريخ القرار: 13-8-2025 تاريخ تصديق القرار: 13-8-2025
وعلى من لديه أي اعتراض أو مطالبة التقدم إلى المصفي المعين في مكتبه الكائن في مكتب 411 ملك عبدالله محمد عبدالله الموسى، بر دبي، عود ميثاء ، هاتف 8866575 04 فاكس: 8866575 04 ، مصطحباً معه كافة المستندات والأوراق الثبوتية وذلك خلال 45 يوماً من تاريخ نشر هذا الإعلان.

حكومة دبي
GOVERNMENT OF DUBAI
DUBAI للاقتصاد والسياحة Economy and Tourism
الوحدة
الخميس 14 أغسطس 2025 - العدد 16020

شهادة بالتأشير في السجل التجاري تعيين مصفي

اسم المصفي: احمد ابو احمد مبادئ لمراجعة الحسابات ش.ذ.م.م
العنوان: مكتب 411 ملك عبدالله محمد عبدالله الموسى، بر دبي، عود ميثاء
بموجب هذا تعلن دائرة الاقتصاد والسياحة في دبي بأنه قد تم التأشير في السجل التجاري لديها لتصفية شركة/ ايه يو بي للتجارة العامة ش.ذ.م.م وبتعيين المصفي المذكور أعلاه للقيام بتصفية الشركة محاكم دبي.
تاريخ القرار: 13-8-2025 تاريخ تصديق القرار: 13-8-2025
وعلى من لديه أي اعتراض أو مطالبة التقدم إلى المصفي المعين في مكتبه الكائن في العنوان أعلاه هاتف هاتف 8866575 04 فاكس: 8866575 04 مصطحباً معه كافة المستندات والأوراق الثبوتية وذلك خلال 45 يوماً من تاريخ نشر هذا الإعلان.

حكومة دبي
GOVERNMENT OF DUBAI
DUBAI للاقتصاد والسياحة Economy and Tourism
الوحدة
الخميس 14 أغسطس 2025 - العدد 16020

شهادة بالتأشير في السجل التجاري بانحلال شركة

اسم الشركة: اتش سي بي لتجارة الكيماويات ش.ذ.م.م
العنوان: مكتب رقم 304 ملك خور ديرة هولدينجز ش.ذ.م.م -ديرة-الرقة
الشكل القانوني: شركة ذات مسؤولية محدودة - الشخص الواحد ذ.م.م.
رقم القيد بالسجل التجاري 2537729 رقم الرخصة 1148538
بموجب هذا تعلن دائرة الاقتصاد والسياحة في دبي بأنه قد تم التأشير في السجل التجاري لديها بانحلال الشركة المذكورة أعلاه وبتعيين المصفي: احمد ابو احمد مبادئ لمراجعة الحسابات ش.ذ.م.م للقيام بتصفية الشركة محاكم دبي.
تاريخ القرار: 12-8-2025 تاريخ تصديق القرار: 12-8-2025
وعلى من لديه أي اعتراض أو مطالبة التقدم إلى المصفي المعين في مكتبه الكائن في مكتب 411 ملك عبدالله محمد عبدالله الموسى، بر دبي، عود ميثاء ، هاتف 8866575 04 فاكس: 8866575 04 ، مصطحباً معه كافة المستندات والأوراق الثبوتية وذلك خلال 45 يوماً من تاريخ نشر هذا الإعلان.

حكومة دبي
GOVERNMENT OF DUBAI
DUBAI للاقتصاد والسياحة Economy and Tourism
الوحدة
الخميس 14 أغسطس 2025 - العدد 16020

شهادة بالتأشير في السجل التجاري تعيين مصفي

اسم المصفي: احمد ابو احمد مبادئ لمراجعة الحسابات ش.ذ.م.م
العنوان: مكتب 411 ملك عبدالله محمد عبدالله الموسى، بر دبي، عود ميثا ء
بموجب هذا تعلن دائرة الاقتصاد والسياحة في دبي بأنه قد تم التأشير في السجل التجاري لديها لتصفية شركة/ اتش سي بي جي لتجارة الكيماويات ش.ذ.م.م وبتعيين المصفي المذكور أعلاه للقيام بتصفية الشركة محاكم دبي.
تاريخ القرار: 12-8-2025 تاريخ تصديق القرار: 12-8-2025
وعلى من لديه أي اعتراض أو مطالبة التقدم إلى المصفي المعين في مكتبه الكائن في العنوان أعلاه هاتف هاتف 8866575 04 فاكس: 8866575 04 مصطحباً معه كافة المستندات والأوراق الثبوتية وذلك خلال 45 يوماً من تاريخ نشر هذا الإعلان.

حكومة دبي
GOVERNMENT OF DUBAI
DUBAI للاقتصاد والسياحة Economy and Tourism
الوحدة
الخميس 14 أغسطس 2025 - العدد 16020

شهادة بالتأشير في السجل التجاري بانحلال شركة

اسم الشركة: توب ليفيل ام ار كيه لتجارة مواد البناء ش.ذ.م.م
العنوان: مكتب رقم 1701 ملك ضيافة الخليج ش.ذ.م.م -بر دبي -المركز التجاري الاول
الشكل القانوني: شركة ذات مسؤولية محدودة - الشخص الواحد ذ.م.م.
رقم القيد بالسجل التجاري 2523858 رقم الرخصة 1148016
بموجب هذا تعلن دائرة الاقتصاد والسياحة في دبي بأنه قد تم التأشير في السجل التجاري لديها بانحلال الشركة المذكورة أعلاه وبتعيين المصفي: احمد ابو احمد مبادئ لمراجعة الحسابات ش.ذ.م.م للقيام بتصفية الشركة محاكم دبي.
تاريخ القرار: 12-8-2025 تاريخ تصديق القرار: 12-8-2025
وعلى من لديه أي اعتراض أو مطالبة التقدم إلى المصفي المعين في مكتبه الكائن في مكتب 411 ملك عبدالله محمد عبدالله الموسى، بر دبي، عود ميثاء ، هاتف 8866575 04 فاكس: 8866575 04 ، مصطحباً معه كافة المستندات والأوراق الثبوتية وذلك خلال 45 يوماً من تاريخ نشر هذا الإعلان.

حكومة دبي
GOVERNMENT OF DUBAI
DUBAI للاقتصاد والسياحة Economy and Tourism
الوحدة
الخميس 14 أغسطس 2025 - العدد 16020

شهادة بالتأشير في السجل التجاري تعيين مصفي

اسم المصفي: احمد ابو احمد مبادئ لمراجعة الحسابات ش.ذ.م.م
العنوان: مكتب 411 ملك عبدالله محمد عبدالله الموسى، بر دبي، عود ميثاء
بموجب هذا تعلن دائرة الاقتصاد والسياحة في دبي بأنه قد تم التأشير في السجل التجاري لديها لتصفية شركة/ توب ليفيل ام ار كيه لتجارة مواد البناء ش.ذ.م.م وبتعيين المصفي المذكور أعلاه للقيام بتصفية الشركة محاكم دبي.
تاريخ القرار: 12-8-2025 تاريخ تصديق القرار: 12-8-2025
وعلى من لديه أي اعتراض أو مطالبة التقدم إلى المصفي المعين في مكتبه الكائن في العنوان أعلاه هاتف هاتف 8866575 04 فاكس: 8866575 04 مصطحباً معه كافة المستندات والأوراق الثبوتية وذلك خلال 45 يوماً من تاريخ نشر هذا الإعلان.

حكومة دبي
GOVERNMENT OF DUBAI
DUBAI للاقتصاد والسياحة Economy and Tourism
الوحدة
الخميس 14 أغسطس 2025 - العدد 16020

شهادة بالتأشير في السجل التجاري بانحلال شركة

اسم الشركة: ان او جي لتجارة النفط والغاز ش.ذ.م.م
العنوان: مكتب رقم 1701 ملك ضيافة الخليج ش.ذ.م.م -بر دبي -المركز التجاري الاول
الشكل القانوني: شركة ذات مسؤولية محدودة - الشخص الواحد ذ.م.م.
رقم القيد بالسجل التجاري 2523839 رقم الرخصة 1152154
بموجب هذا تعلن دائرة الاقتصاد والسياحة في دبي بأنه قد تم التأشير في السجل التجاري لديها بانحلال الشركة المذكورة أعلاه وبتعيين المصفي: احمد ابو احمد مبادئ لمراجعة الحسابات ش.ذ.م.م للقيام بتصفية الشركة محاكم دبي.
تاريخ القرار: 12-8-2025 تاريخ تصديق القرار: 12-8-2025
وعلى من لديه أي اعتراض أو مطالبة التقدم إلى المصفي المعين في مكتبه الكائن في مكتب 411 ملك عبدالله محمد عبدالله الموسى، بر دبي، عود ميثاء ، هاتف 8866575 04 فاكس: 8866575 04 ، مصطحباً معه كافة المستندات والأوراق الثبوتية وذلك خلال 45 يوماً من تاريخ نشر هذا الإعلان.

حكومة دبي
GOVERNMENT OF DUBAI
DUBAI للاقتصاد والسياحة Economy and Tourism
الوحدة
الخميس 14 أغسطس 2025 - العدد 16020

شهادة بالتأشير في السجل التجاري تعيين مصفي

اسم المصفي: احمد ابو احمد مبادئ لمراجعة الحسابات ش.ذ.م.م
العنوان: مكتب 411 ملك عبدالله محمد عبدالله الموسى، بر دبي، عود ميثاء
بموجب هذا تعلن دائرة الاقتصاد والسياحة في دبي بأنه قد تم التأشير في السجل التجاري لديها لتصفية شركة/ ان او جي لتجارة النفط والغاز ش.ذ.م.م وبتعيين المصفي المذكور أعلاه للقيام بتصفية الشركة محاكم دبي.
تاريخ القرار: 12-8-2025 تاريخ تصديق القرار: 12-8-2025
وعلى من لديه أي اعتراض أو مطالبة التقدم إلى المصفي المعين في مكتبه الكائن في العنوان أعلاه هاتف هاتف 8866575 04 فاكس: 8866575 04 مصطحباً معه كافة المستندات والأوراق الثبوتية وذلك خلال 45 يوماً من تاريخ نشر هذا الإعلان.

حكومة دبي
GOVERNMENT OF DUBAI
DUBAI للاقتصاد والسياحة Economy and Tourism
الوحدة
الخميس 14 أغسطس 2025 - العدد 16020

شهادة بالتأشير في السجل التجاري بانحلال شركة

اسم الشركة: اف دي سي للتجارة العامة ش.ذ.م.م
العنوان: مكتب رقم 1701 ملك ضيافة الخليج ش.ذ.م.م -بر دبي -المركز التجاري الاول
الشكل القانوني: شركة ذات مسؤولية محدودة - الشخص الواحد ذ.م.م.
رقم القيد بالسجل التجاري 2523794 رقم الرخصة 1147984
بموجب هذا تعلن دائرة الاقتصاد والسياحة في دبي بأنه قد تم التأشير في السجل التجاري لديها بانحلال الشركة المذكورة أعلاه وبتعيين المصفي: احمد ابو احمد مبادئ لمراجعة الحسابات ش.ذ.م.م للقيام بتصفية الشركة محاكم دبي.
تاريخ القرار: 12-8-2025 تاريخ تصديق القرار: 12-8-2025
وعلى من لديه أي اعتراض أو مطالبة التقدم إلى المصفي المعين في مكتبه الكائن في مكتب 411 ملك عبدالله محمد عبدالله الموسى، بر دبي، عود ميثاء ، هاتف 8866575 04 فاكس: 8866575 04 ، مصطحباً معه كافة المستندات والأوراق الثبوتية وذلك خلال 45 يوماً من تاريخ نشر هذا الإعلان.

حكومة دبي
GOVERNMENT OF DUBAI
DUBAI للاقتصاد والسياحة Economy and Tourism
الوحدة
الخميس 14 أغسطس 2025 - العدد 16020

شهادة بالتأشير في السجل التجاري تعيين مصفي

اسم المصفي: احمد ابو احمد مبادئ لمراجعة الحسابات ش.ذ.م.م
العنوان: مكتب 411 ملك عبدالله محمد عبدالله الموسى، بر دبي، عود ميثا ء
بموجب هذا تعلن دائرة الاقتصاد والسياحة في دبي بأنه قد تم التأشير في السجل التجاري لديها لتصفية شركة/ اف دي سي للتجارة العامة ش.ذ.م.م وبتعيين المصفي المذكور أعلاه للقيام بتصفية الشركة محاكم دبي.
تاريخ القرار: 12-8-2025 تاريخ تصديق القرار: 12-8-2025
وعلى من لديه أي اعتراض أو مطالبة التقدم إلى المصفي المعين في مكتبه الكائن في العنوان أعلاه هاتف هاتف 8866575 04 فاكس: 8866575 04 مصطحباً معه كافة المستندات والأوراق الثبوتية وذلك خلال 45 يوماً من تاريخ نشر هذا الإعلان.

ADRA. سلطة أبوظبي للتسجيل Abu Dhabi Registration Authority
الوحدة
الخميس 14 أغسطس 2025 - العدد 16020

إعلان

تعلن سلطة أبوظبي للتسجيل بأن السادة/ بعلبك لتصليح كهرباء ومكيفات السيارات
رخصة رقم: CN - 1058075 قد تقدموا إلينا بطلب:
إلغاء رخصة
فعلى كل من له حق أو اعتراض على هذا الإعلان مراجعة سلطة أبوظبي للتسجيل خلال أسبوع من تاريخ نشر هذا الإعلان وإلا فإن السلطة غير مسؤولة عن أي حق أو دعوى بعد انقضاء هذه المدة حيث ستستكمل الإجراءات المطلوبة.
سلطة أبوظبي للتسجيل

ADRA. سلطة أبوظبي للتسجيل Abu Dhabi Registration Authority
الوحدة
الخميس 14 أغسطس 2025 - العدد 16020

إعلان

تعلن سلطة أبوظبي للتسجيل بأن السادة/ 1268308 بيع المنسوجات والاقمشة بالتجزئة
رخصة رقم: CN - 5939059 قد تقدموا إلينا بطلب:
إلغاء رخصة
فعلى كل من له حق أو اعتراض على هذا الإعلان مراجعة سلطة أبوظبي للتسجيل خلال أسبوع من تاريخ نشر هذا الإعلان وإلا فإن السلطة غير مسؤولة عن أي حق أو دعوى بعد انقضاء هذه المدة حيث ستستكمل الإجراءات المطلوبة.
سلطة أبوظبي للتسجيل

ADRA. سلطة أبوظبي للتسجيل Abu Dhabi Registration Authority
الوحدة
الخميس 14 أغسطس 2025 - العدد 16020

إعلان

تعلن سلطة أبوظبي للتسجيل بأن السادة/ راية الكرم للافراح
رخصة رقم: CN - 2396948 قد تقدموا إلينا بطلب:
إلغاء رخصة
فعلى كل من له حق أو اعتراض على هذا الإعلان مراجعة سلطة أبوظبي للتسجيل خلال أسبوع من تاريخ نشر هذا الإعلان وإلا فإن السلطة غير مسؤولة عن أي حق أو دعوى بعد انقضاء هذه المدة حيث ستستكمل الإجراءات المطلوبة.
سلطة أبوظبي للتسجيل

ADRA. سلطة أبوظبي للتسجيل Abu Dhabi Registration Authority
الوحدة
الخميس 14 أغسطس 2025 - العدد 16020

إعلان

تعلن سلطة أبوظبي للتسجيل بأن السادة/ جمشير موزوفان للخدمات الاعلانية
رخصة رقم: CN - 5408727 قد تقدموا إلينا بطلب:
إلغاء رخصة
فعلى كل من له حق أو اعتراض على هذا الإعلان مراجعة سلطة أبوظبي للتسجيل خلال أسبوع من تاريخ نشر هذا الإعلان وإلا فإن السلطة غير مسؤولة عن أي حق أو دعوى بعد انقضاء هذه المدة حيث ستستكمل الإجراءات المطلوبة.
سلطة أبوظبي للتسجيل

غرفة الشارقة تؤكد التزامها بتعزيز التعاون الاقتصادي مع باكستان

الشارقة-وام:

أكدت غرفة تجارة وصناعة الشارقة عمق العلاقات الاقتصادية والتجارية التي تجمع بين مجتمعي الأعمال في الإمارات وباكستان، مشيرة إلى حرصها على تعزيز هذه العلاقات والارتقاء بها إلى مستويات جديدة من الشراكة الإستراتيجية، بما يخدم المصالح المشتركة للجانبين.

جاء ذلك خلال اجتماع عمل نظمته الغرفة في متحف الشارقة البحري، بالتعاون مع مجلس العمل الباكستاني، احتفالا بيوم استقلال جمهورية باكستان الإسلامية، بحضور سعادة عبدالله سلطان العويس رئيس مجلس إدارة غرفة تجارة وصناعة الشارقة، وسعادة حسين محمد القنصل العام لجمهورية باكستان في دبي، وسعادة محمد أحمد أمين العوضي مدير عام الغرفة، إلى جانب عدد من مسؤولي الغرفة وممثلين عن مجلس العمل الباكستاني.

وأكد سعادة عبدالله سلطان العويس أن العلاقات بين دولة الإمارات وجمهورية باكستان تستند إلى روابط تاريخية وأواصر صداقة وثيقة، مشيراً إلى أن حجم التبادل التجاري بين البلدين بلغ نحو 10.9 مليار دولار خلال السنة المالية 2023 - 2024، ما يعكس قوة هذه العلاقة التي تشهد نمواً متسارعاً نحو آفاق أوسع من التعاون الاستثماري، لاسيما في قطاعات إستراتيجية مثل الطاقة المتجددة، والتكنولوجيا، والزراعة.

وأضاف أن إمارة الشارقة تلعب دوراً محورياً في تعزيز هذه العلاقات، حيث تحتضن آلاف الشركات الباكستانية، من بينها أكثر من 1,500 شركة في مدينة الشارقة للنشر، مما يعكس جاذبية الإمارة كمركز عالمي للصناعات الإبداعية.

لأول مرة في تاريخها ..
الاتحاد للطيران تتجاوز 20 مليون مسافر في 12 شهراً

أبوظبي-وام:

أعلنت الاتحاد للطيران، الناقل الوطني لدولة الإمارات، عن تحقيق إنجاز تاريخي بتجاوزها حاجز 20 مليون مسافر خلال 12 شهرا متداولا للمرة الأولى في تاريخها، مؤكدة على النمو القوي والمستدام في عملياتها.

ودعمت هذا الإنجاز أرقام الأداء الاستثنائية منذ بداية عام 2025 وحتى نهاية يوليو، حيث استقبلت الشركة 12.2 مليون مسافر ما يمثل زيادة بنسبة 17% عن الفترة نفسها من العام 2024، مع حفاظها على معدل حمولة مهم بلغ 88 % مقارنة بـ 86 % في العام الماضي.

ورحبت الاتحاد للطيران خلال شهر يوليو الماضي بنحو 2 مليون مسافر بنمو 19% عن الفترة نفسها من العام الماضي، عندما قامت بنقل 1.7 مليون ضيف، ويعكس هذا النمو المستمر التوسع الإستراتيجي للشركة ومكانتها القوية في السوق، كما ارتفع معدل حمولة الركاب إلى 90 %، مقارنة بـ 89 % في يوليو 2024، مما يعزز قدرة الاتحاد للطيران على تحسين سعتها مع الحفاظ على الطلب المرتفع.

ويبلغ أسطول طائرات الاتحاد حاليا 111 طائرة، مما يدعم شبكتها المتنامية من 81 وجهة للركاب، ارتفاعا من 76 وجهة في العام السابق، حيث تبرز هذه الأرقام استمرار استثمار الشركة في تطوير الأسطول والخطوط.

وعزا أنطونوالدو نيفيس، الرئيس التنفيذي للاتحاد للطيران، هذا النمو إلى الثقة التي يضعها العملاء في خدمات الشركة وقوة شبكتها، مشيرا إلى أن النمو المستمر يعكس نجاح الالتزام التام بتحقيق هدف زيادة عدد الوجهات عالميا.

وأوضح أن الشركة تواصل العمل على زيادة أسطولها من الطائرات حيث استقبلت في يوليو أول طائرة ايرباص A321LR من فئة الممر الواحد بعيدة المدى، وانضمت خمس طائرات جديدة إلى الاتحاد بالاضافة إلى طائرتين من طراز بوينج 787S وطائرة من طراز ايرباص A350-1000 وطائرة ايرباص A320.

«التنمية الأسرية» تنظم ملتقى الشباب

أبوظبي-وام:

نظمت مؤسسة التنمية الأسرية، ملتقى الشباب تحت شعار «من الحكمة إلى الطموح» بمناسبة «اليوم الدولي للشباب»، مؤكدة دورها في تعزيز الحوار بين الأجيال، ونقل الخبرات والقيم من كبار المواطنين إلى الشباب، بما يرسخ الترابط المجتمعي، لتحفيز الطاقات الإبداعية لدى الشباب، لتمكينهم من الإسهام بفاعلية في مسيرة التنمية المستدامة للدولة.

ويعكس الملتقى التزام المؤسسة برؤيتها الهادفة إلى تمكين الأسرة وتعزيز دورها في المجتمع، من خلال إطلاق مبادرات وبرامج تجمع بين خبرة الكبار وحيوية الشباب، وتوفر منصات للتعلم والابتكار وتبادل الخبرات، بما يضمن استمرار مسيرة العطاء، وبناء مجتمع متماسك قادر على مواجهة تحديات الحاضر وصناعة المستقبل.

«الموارد البشرية والتوطين» تنجز 18 مليون معاملة ذكية خلال النصف الأول

دبي-وام:

أنجزت وزارة الموارد البشرية والتوطين، أكثر من 18 مليون معاملة ذكية للمتعاملين، خلال النصف الأول من العام الجاري 2025، ما يعكس جاهزيتها الرقمية، ومستوى تمكين الخدمات الرقمية الذكية للوزارة، التي أصبحت ركيزة رئيسية ضمن مسيرتها المستدامة للمستقبل، وريادتها العالمية في مجالات سوق العمل، وتحقيق رؤية «نحن الإمارات 2031» نحو المجتمع الأكثر ازدهارا ونموا عالميا.

وتبرز الاحصائيات ومستوى إقبال المتعاملين على الخدمات الذكية في الوزارة، وكفاءة منظومة الخدمات الذكية، وموثوقيتها، وقدرتها على تلبية الاحتياجات العصرية المتزايدة لسوق العمل في ظل النمو الاقتصادي الذي تشهده الدولة، والتوجهات الرائدة للوزارة نحو إطلاق الخدمات الاستباقية المنبثقة عن احتياجات المتعاملين.

وتشكل جهود الوزارة في تطوير وتوسيع الخدمات الذكية، نموذجا يحتذى به في مسيرتها المستدامة للمستقبل عبر خطط وبرامج التطوير المستمرة، ودمج إمكانات الذكاء الاصطناعي في كافة مراحل الأعمال، وإطلاق المبادرات والمشاريع التي تستند إلى إمكانات الذكاء الاصطناعي لدعم النموذج العصري للأعمال، وإنجاز المهام بدقة وموثوقية عالية، بالاعتماد على الكوادر البشرية المجهزة والقادرة على استخدام التكنولوجيا العصرية بكفاءة وفاعلية.

بنك قناة السويس يحصد جائزتين دوليتين

حصد بنك قناة السويس جائزتين من مجلة INTERNATIONAL FINANCE البريطانية، وتشمل جائزة «البنك الأسرع نموًا - مصر لعام 2025» FASTEST GROWING BANK - EGYPT 2025» و«البنك الأسرع نموًا في قطاع تمويل الشركات الكُبرى - مصر لعام 2025» FASTEST GROWING CORPORATE BANK - EGYPT 2025».

ويُعد هذا التقدير الدولي بمثابة شهادة على الجهود المستمرة التي يبذلها البنك لتقديم خدمات ومنتجات مصرفية مُبتكرة تُلبي تطلعات كافة شرائح العملاء، وكذلك التوسع في تطوير الحلول الرقمية والائتمانية المرنة.

جاء اختيار البنك للفوز بتلك الجوائز استنادًا على مجموعة من المعايير ودراسة دقيقة من قِبل فريق بحث مؤهل، لتقييم أداء المؤسسات وإنجازاتهم الاستثنائية.

العراق وتركيا يتفقان على رفع حجم التَّبادُل التِّجاريِّ بينهما

بغداد ـ (د ب أ):

اتفق العراق وتركيا يوم الأربعاء على رفع حجم التَّبادُل التِّجاريِّ بينهما إلى 30 مليار دُولار وتعزيز الاستثمارات المُشتركة وتوسيع مجالات التَّعاون من خلال مشروع طريق التَّنمية وإنشاء منافذ جُمركيَّة جديدة.

وذَكر بيان للسفارة العراقية في أنقرة وزع اليوم أن العراقَ وتُركيا اتفقا خلال اجتماع عُقد في أَنقرة ضم مُستشار رئيس الحكومة العراقية لشُؤون المنافذ الحُدوديَّة والجمارك والنَّقل سامي عبد الحُسين راضي، ونائبُ وزير التِّجارة التُّركي سزاي أُوتشارماك على تشكيل اللَّجنة الجُمركيَّة العراقيَّة - التُّركيَّة المُشترَكة، في إطار تعزيز التَّعاون بين سُلطات الجمارك في البلدين بما يُسهمُ في تطوير العلاقات التِّجاريَّة وتسهيل حركة البضائع عبر المنافذ الحُدوديَّة.

وأكد الجانبان على رفع كفاءة العمل في البوابات الحُدوديَّة وتطوير التَّعاون الجُمركي وتسهيل التَّدفُّقات التِّجاريَّة، وزيادة القُدرة الاستيعابيَّة للمنافذ، ودعم مشاريع البُنية التَّحتيَّة المُرتبطة بالتِّجارة الثُّنائيَّة والتَّرانزيت.

صادرات تكنولوجيا المعلومات ترتفع في كوريا بنسبة 14.5 ٪

سيئول ـ (وام):

ارتفعت صادرات جمهورية كوريا من منتجات تكنولوجيا المعلومات والاتصالات، بنسبة 14.5 % عن العام السابق في يوليو الماضي، بفضل الأداء القياسي للرقائق.

وذكرت وكالة أنباء "يونهاب " الكورية، أن قيمة شحنات منتجات تكنولوجيا المعلومات والاتصالات إلى الخارج بلغت 22.19 مليار دولار أمريكي الشهر الماضي، مقارنة بـ 19.38 مليار دولار في العام السابق، فيما يمثل هذا أعلى حجم للتصدير في أشهر يوليو، وذلك وفقا للبيانات التي جمعتها وزارة العلوم وتكنولوجيا المعلومات والاتصالات الكورية.

وارتفعت الواردات بنسبة 9.8% على أساس سنوي لتصل إلى 13.32 مليار دولار، ما أدى إلى تسجيل فائض تجاري قدره 8.87 مليار دولار في هذا القطاع.

الأصول المدارة لصندوق الاستثمارات العامة السعودي تصعد ٪19 في عام

الرياض ـ (وكالات):

أظهر التقرير السنوي لصندوق الاستثمارات العامة السعودي لعام 2024، ارتفاع الأصول المُدارة 19% في 2024، لتبلغ 3.42 تريليون ريال، فيما حقق الصندوق إجمالي عائد للمساهمين على أساس سنوي 7.2% منذ 2017، كما ارتفع إجمالي الإيرادات بواقع 25%. بحسب التقرير، ارتفعت مساهمة الصندوق في إجمالي الناتج المحلي غير النفطي لتبلغ 910 مليار ريال خلال الفترة من 2021 إلى 2024 بشكل تراكمي، خلال 2024، وجه الصندوق 213 مليار ريال للقطاعات ذات الأولوية، ليصل إجمالي استثمارات الصندوق في هذه القطاعات منذ عام 2021 إلى أكثر من 642 مليار ريال.

وواصل الصندوق تنويع مصادر تمويله خلال عام 2024، حيث بلغت إجمالي القروض العامة نحو 36.9 مليار ريال، إلى جانب قروض خاصة بقرابة 26 مليار ريال.

وأوضح ياسر السلمان، رئيس الإدارة العامة للمالية في صندوق الاستثمارات العامة، يرصد التقرير السنوي لصندوق الاستثمارات العامة لعام 2024، النمو الملحوظ والأداء المالي المتين للصندوق، بما يعزز مكانته باعتباره أحد أكبر صناديق الثروة السيادية في العالم.

تتمات.. تتمات.. تتمات.. تتمات.. تتمات.. تتمات.. تتمات.. تتمات.. تتمات.. تتمات.. تتمات..

بصفته رئيساً لدائرة

ما يسهم في دعم المنظومة القضائية في الإمارة والحفاظ على حقوق جميع الأطراف وفق أعلى معايير الشفافية والعدالة.

ووفقاً للقرار، يشمل اختصاص نيابة أبوظبي العمالية، الجرائم المنصوص عليها في المرسوم بقانون اتحادي رقم (33) لسنة 2021 بشأن تنظيم علاقات العمل، والمرسوم بقانون اتحادي رقم (9) لسنة 2022 الخاص بعمال الخدمة المساعدة، والتي تقع ضمن النطاق الجغرافي لمنطقة أبوظبي.

وتتألف نيابة أبوظبي العمالية، من عضو نيابة عامة بدرجة رئيس نيابة على الأقل، يعاونه عدد كاف من أعضاء النيابة والموظفين المختصين.

الإمارات تنفذ

وبإتمام هذا الإنزال الجوي، بلغ إجمالي ما أنزلته دولة الإمارات جواً في إطار العملية أكثر من 3940 طناً من المساعدات المتنوعة، بما يشمل الغذاء والمستلزمات الضرورية، تأكيداً على التزامها الثابت بمساندة الأشقاء الفلسطينيين وتعزيز صمودهم.

وتعكس هذه المبادرات الدور الريادي للإمارات في ميدان العمل الإغاثي الدولي، من خلال حشد الجهود الإقليمية والدولية وترسيخ نهج العطاء للتخفيف من معاناة المتضررين في مناطق الأزمات.

الإمارات والفلبين

الاقتصادية الشاملة الموقعة بين البلدين في يوليو الماضي.

وتطرق الاجتماع إلى سبل بناء وتوسيع الشراكات بين مجتمعي الأعمال والقطاع الخاص في الجانبين.

وسلط الزيودي خلال الاجتماع الضوء على تطورات العلاقات الاقتصادية المتنامية بين الإمارات والفلبين، مشيرًا إلى أن إجمالي قيمة التجارة غير النفطية بلغ 940 مليون دولار في عام 2024، واستمر هذا النمو في عام 2025، لتصل قيمة التبادلات التجارية إلى 257.7 مليون دولار في الربع الأول، وتعد الإمارات أكبر سوق تصدير للفلبين بين الدول العربية والإفريقية، والسوق السابع عشر الأكبر لها عالميًا، مما يظهر الأساس المتين الذي يتيح للدولتين توسيع نطاق التعاون والشراكة الاقتصادية بينهما .

وقال معاليه «تعد الفلبين شريكًا تجاريًا رئيسيًا لدولة الإمارات ضمن منطقة الآسيان الواعدة بالنمو، ويجمعنا التزام مشترك بمواصلة تعزيز العلاقات على كافة المستويات، كما نحرص على معالجة أي تحديات قد تواجه الشركات الفلبينية العاملة في دولة الإمارات، أو نظيرتها الإماراتية التي تعمل في السوق الفلبيني، وتعد الفلبين واحدة من أسرع الاقتصادات نموًا في رابطة دول جنوب شرق آسيا (آسيان)، ومركزًا رئيسيًا للخدمات اللوجستية والتصنيع، ففي عام 2024، نما اقتصادها بنسبة 5.6%، ليصبح ثاني أسرع اقتصاد نموًا في منطقة الآسيان، وتعد رابطة الآسيان رابع أكبر كتلة اقتصادية في العالم، حيث يبلغ إجمالي ناتجها المحلي الإجمالي 4.13 تريليون دولار.

اجتماع تنسيقي

عن تقديم فريق الإنقاذ الإماراتي كامل الدعم للجانب الألباني في تنفيذه المهمة لإنقاذ الأرواح والممتلكات .

وقد نفذ الفريق 8 طلعات الجوية حتى الآن للأماكن المتأثرة بالحرائق في مناطق قرامش والمجاورة لها تم خلالها 38 إسقاطا لأكثر من 71 ألف "كيلو جرام" من المياه في واجب إنساني تجاه الشعب الألباني الصديق.

ومن جانبهم، أكد عدد من المسؤولين الألبانيين خلال الاجتماع عن تقديرهم لدولة الإمارات العربية المتحدة وللقيادة الرشيدة لصاحب السمو الشيخ محمد بن زايد آل نهيان رئيس الدولة «حفظه الله» في الوقوف بجانب جمهورية ألبانيا في الوضع الراهن، كما أشاد المسؤولون بالطاقم الإماراتي المكلف بعملية الإنقاذ المتواجد في ألبانيا وبالاحترافية العالية في التعامل مع الحرائق الذي كان له كبير الأثر في سرعة الإنجاز.

روسيا تقيد

باعتبارها ضرورية لمكافحة الجريمة، قائلة إنه «وفقا لأجهزة إنفاذ القانون والعديد من الشكاوى الواردة من المواطنين، أصبح تطبيقا المراسلة الأجنبيان تليجرام وواتساب يوفران الخدمات الصوتية الرئيسية التي يتم استخدامها لخداع المواطنين وابتزاز أموالهم، وتوريط المواطنين الروس في أعمال تخريبية وأنشطة إرهابية.»

وقالت الهيئة أيضا إنه « قد تم تجاهل الطلبات المتكررة لاتخاذ تدابير مضادة من جانب مالكي تطبيقي المراسلة.» ولم يصدر أي تعليق فوري من أي من التطبيقين.

ولطالما بذلت السلطات الروسية جهودا متعمدة ومتعددة الأوجه للسيطرة على الإنترنت.

وزادت السلطات الروسية من قيودها على الوصول إلى الإنترنت هذا الصيف عبر عمليات قطع واسعة النطاق لخدمات الإنترنت عبر الهواتف المحمولة، وبإقرار قانون يفرض عقوبات على المستخدمين الذين يبحثون عن محتوى تعتبره غير مشروع.

أبوظبي تنجز

في زراعة الأعضاء، أبرزها زراعة الأعضاء المتعددة، إلى جانب تبنيها لتقنيات الجراحة الروبوتية التي ساهمت بشكل كبير في رفع دقة الإجراءات وتحسين النتائج العلاجية وتسريع وتيرة التعافي، وتأتي هذه الإنجازات نتيجة جهود أربعة مراكز رائدة ضمن أربع منشآت صحية رئيسية في الإمارة.

ويبرز مستشفى «كليفلاند كلينك أبوظبي» بدوره المحوري في تعزيز تقدم زراعة الأعضاء في الدولة، حيث كان أول مركز لزراعة الأعضاء المتعددة منذ تأسيسه، وفي عام 2024، نفذ المستشفى 241 عملية زراعة متعددة، شملت أول عملية زراعة مزدوجة للقلب والرئتين على مستوى الإمارات، إضافة إلى إنجاز غير مسبوق في 2023 بإجراء أول عملية زراعة مزدوجة للرئة والكبد على مستوى المنطقة، وتنفيذ أول عملية تبادل ثلاثي للكلى في الدولة.

الشركات الاكثر صعودا

اسم	أسمنت الخليج	إيفا	تكافل الإمارات	بالمز الرياضية	تعليم
سعر	1.03	5.05	1.30	9.80	4.80
تغير(٪)	11.35	11.23	8.33	7.22	6.90

خام برنت: 65.33

4.83 مليار درهم إيرادات «موانئ أبوظبي» خلال الربع الثاني

أبوظبي . (الوحدة):

نمت إيرادات مجموعة موانئ أبوظبي بنسبة 15% على أساس سنوي، لتصل إلى 4.83 مليار درهم خلال الربع الثاني من عام 2025، مدفوعةً بالأداء القوي لكل من قطاع الموانئ وقطاع المدن الاقتصادية والمناطق الحرة، والقطاع البحري والشحن، وذلك وفقا للبيانات المالية الصادرة عن المجموعة اليوم.

وارتفعت أرباح المجموعة قبل استقطاع الفوائد والضرائب والإهلاك والاستهلاك بنسبة بلغت 9% على أساس سنوي، لتصل إلى 1.17 مليار درهم، في حين بلغت نسبة هامش أرباح المجموعة قبل استقطاع الفوائد والضرائب والإهلاك والاستهلاك 24.2% خلال الربع الثاني من عام 2025.

وبلغت أرباح المجموعة قبل استقطاع الضرائب 519 مليون درهم، بزيادة 5% على أساس سنوي، مدفوعةً بشكل رئيسي بارتفاع رسوم الإهلاك والاستهلاك وتكاليف التمويل، في حين استقر نسبياً إجمالي صافي الأرباح عند 445 مليون درهم مدفوعاً بارتفاع ضريبة الدخل.

كما بلغت ربحية السهم الواحد خلال هذا الربع 0.07 درهم، لتسجل معدلاً مستقراً على أساس سنوي.

وبلغت النفقات الرأسمالية 928 مليون درهم خلال الربع الثاني من عام 2025، حيث تم تخصيص معظم النفقات النقدية لتعزيز أصول القطاع البحري والشحن، وقطاع المدن الاقتصادية والمناطق الحرة، وقطاع الموانئ.

كما استمرت كثافة الإنفاق الرأسمالي في الانخفاض، لتصل نسبتها إلى 19% من إيرادات المجموعة خلال الربع الثاني من عام 2025، مقارنة بنسبة 28% خلال الربع الثاني من عام 2024.

وبفضل الأداء القوي في الأرباح التشغيلية، وتسجيل المجموعة معدل تحويل نقدي بنسبة 97% خلال هذا الربع، بلغ حجم التدفق النقدي من العمليات 1.14 مليار درهم خلال الربع الثاني من عام 2025، ما يمثل تقريباً ضعف المستوى المسجل في الفترة ذاتها من العام الماضي.

ونتيجة لذلك، سجّل التدفق النقدي الحر للمجموعة قيمة إيجابية خلال الربع ومنذ بداية العام وحتى تاريخه.

وحققت المجموعة أداءً تشغيلياً قوياً عبر قطاع الموانئ، وقطاع المدن الاقتصادية والمناطق الحرة، والقطاع البحري والشحن، والتي شكلت مجتمعة أكثر من 90% من إجمالي أرباح المجموعة قبل استقطاع الفوائد والضرائب والإهلاك والاستهلاك خلال الربع الثاني من 2025، ففي قطاع الموانئ، تم تسجيل نمواً استثنائياً في أحجام مناولة الحاويات بنسبة 17% على أساس سنوي، بينما ارتفعت أحجام مناولة البضائع العامة بنسبة 13% على أساس سنوي.

كما حققت «محطة سي إم ايه تيرمينالز ميناء خليفة»، أداءً لافتاً في أحجام مناولة الحاويات، التي بدأت عملياتها التجارية مطلع 2025، لتسجل نسبة تشغيل للطاقة الاستيعابية بلغت 80% خلال الربع الحالي و 62% منذ بداية العام.

وفي قطاع المدن الاقتصادية والمناطق الحرة، تم تأجير مساحات إضافية بلغت 600.000 متر مربع خلال الربع الثاني، ليرتفع إجمالي الأراضي المؤجرة منذ بداية العام إلى 1.6 كيلومتر مربع.

كما حقق القطاع ارتفاع ملحوظ في معدل إشغال الوحدات السكنية التابعة لـ «مجموعة سديرة» لتصل إلى 80%، مقارنة بنسبة 63% خلال الربع الثاني من عام 2024، وبنسبة 75% خلال الربع الأول من عام 2025، أما في القطاع البحري والشحن، فقد ارتفعت أحجام الشحن الإقليمي للحاويات بنسبة 34% على أساس سنوي.

وقال الكابتن محمد جمعة الشامسي، العضو المنتدب والرئيس التنفيذي - مجموعة موانئ أبوظبي، إن نموذج الأعمال المتكامل لمجموعة موانئ أبوظبي، القائم على خمسة قطاعات أعمال متآزرة، أثبت قدرته على مواصلة تحقيق النمو المستدام للمساهمين، رغم ما يشهده العالم من تحديات اقتصادية وجيوسياسية مواتية، مدفوعاً بالأداء القوي لقطاع الموانئ، وقطاع المدن الاقتصادية والمناطق الحرة، والقطاع البحري والشحن، والتي أسهمت بشكل بارز في تحقيق هذا النمو في إيراداتنا، وأرباحنا التشغيلية.

غرفة تجارة دبي تدعم توسّع شركة «الشرقي للملاحة» إلى كينيا وأوغندا

دبي . (الوحدة):

دعمت غرفة تجارة دبي - إحدى الغرف الثلاث العاملة تحت مظلة «غرف دبي» - توسّع شركة «الشرقي للملاحة»، المتخصصة في قطاع الخدمات اللوجستية، إلى كل من كينيا وأوغندا، وذلك في إطار جهودها الرامية إلى تعزيز تنافسية شركات دبي في الأسواق العالمية.

ولعب مكتب غرفة دبي العالمية في كينيا دوراً محورياً في دعم هذا التوسع، حيث قدم للشركة رؤى معمقة حول السوق، وسهّل بناء شراكات محلية إستراتيجية، إلى جانب توفير المشورة اللازمة للتعامل مع البيئات التنظيمية وتلبية المتطلبات القانونية والإدارية.

وأكد سالم الشامسي، نائب رئيس العلاقات الدولية في غرف دبي، التزام الغرفة بدعم الشركات المحلية وتيسير دخولها إلى الأسواق الخارجية الواعدة من خلال تعزيز الروابط التجارية وبناء شراكات إستراتيجية، بما يسهم في تحقيق نمو مستدام لأعمالها، موضحا أن ذلك يأتي في إطار حرصهم على دعم تنافسية القطاع الخاص في دبي وتعزيز قدرته على الاستفادة من الفرص الواعدة محلياً ودولياً.

من جهته، أوضح كاشف رفيق، الرئيس التنفيذي لشركة «الشرقي للملاحة» وعضو مجلس إدارة «الشرقي القابضة»، أن الشركة تعمل منذ عام 1989 على ربط الشركات بخطوط التجارة العالمية من خلال حلول شحن مبتكرة وخدمات لوجستية متكاملة.

ولفت إلى أن التوسّع في شرق إفريقيا يأتي بهدف تعزيز الحضور الإقليمي والمساهمة في ترسيخ مكانة دبي مركزا تجاريا عالميا، في ظل اتفاقية الشراكة الاقتصادية الشاملة بين الإمارات وكينيا، ودعم غرفة دبي للتوسّع الدولي.

«سيدات أعمال الشارقة» يؤكد التزامه بتمكين المرأة اقتصادياً وتعزيز ريادة الأعمال النسائية

الشارقة . (وام):

أكد مجلس سيدات أعمال الشارقة، التابع لمؤسسة الشارقة لدعم المشاريع الريادية «روّاد»، التزامه المستمر بتمكين المرأة اقتصادياً من خلال إطلاق مبادرات نوعية وتنفيذ برامج تدريبية تواكب تطورات السوق، وتدعم الجيل الجديد من رائدات الأعمال، بما يعزز مكانة الشارقة مركزاً إقليمياً لريادة الأعمال النسائية.

وأظهرت مؤشرات حديثة، وفقا لتقرير «ميدل إيست إيكونومي»، أن 84% من النساء في دولة الإمارات يفكرن في تأسيس مشاريعهن الخاصة، تتصدرهن نساء جيل الألفية بنسبة 53%، تليهن نساء الجيل Z بنسبة 44%، ما يعكس تنامي الوعي بالدور الاقتصادي للمرأة، وبروز جيل جديد من الرائدات يمتلكن أدوات رقمية متقدمة ورؤى عالمية.

وعلى مستوى العالم العربي، أظهرت دراسة أعدتها «ماستركارد» أن 81% من رائدات الأعمال يمتلكن حضوراً رقمياً لمشاريعهن، عبر المواقع الإلكترونية أو منصات التواصل الاجتماعي، مما يشير إلى تطور ملحوظ في توظيف الوسائل الرقمية في مسيرة التمكين الاقتصادي للمرأة.

وأكدت سعادة الشيخة هند بنت ماجد القاسمي، رئيسة مجلس سيدات أعمال الشارقة، أن الجيل الجديد من رائدات الأعمال يسعى إلى النمو وتحقيق تأثير مجتمعي ملموس، من خلال تأسيس مشاريع مبتكرة ومستدامة، وقالت : نحن في المجلس لا نكتفي بمواكبة التغيير، بل نعمل على تهيئة بيئة حاضنة تدفعه للنمو والتأثير، فتمكين المرأة اليوم يتجاوز توفير الأدوات إلى فتح آفاق المشاركة الفاعلة في صياغة ملامح اقتصاد المستقبل. وشددت على أن التحولات الرقمية المتسارعة تستوجب نقل المهارات وتطويرها، وبناء جيل من النساء القادرات على التفاعل مع متغيرات الاقتصاد العالمي مع الحفاظ على الهوية الثقافية، مشيرة إلى أن رؤية المجلس تتمثل في تحويل كل فكرة نسائية إلى فرصة اقتصادية، وكل مشروع محلي إلى قصة نجاح عالمية.

وفي هذا السياق، أطلق المجلس عدداً من البرامج، منها «برنامج ريادة الأعمال» بالتعاون مع مركز الشارقة لريادة الأعمال «شراع»، والذي يتضمن معسكرات تدريبية وورش عمل تغطي مجالات الإستراتيجيات المالية، والقيادة، والتسويق الرقمي، كما تعاون مع «أسترو لابز» لتنظيم دورات متخصصة تعزّز الحضور الرقمي للعضوات.

وعلى الصعيد الدولي، شارك المجلس في فعاليات

مثل «اكسباند نورث ستار 2024»، حيث مثّلت 8 مؤسسات ناشئة تقودها نساء إمارة الشارقة، إضافة إلى تنظيم بعثات تجارية إلى بلجيكا والهند، أسفرت عن توقيع اتفاقيات تعاون مع منظمات نسائية دولية، بما يعزز فرص التوسع في الأسواق العالمية.

وفي إطار حرصه على تطوير إستراتيجياته بالشراكة مع عضواته، أطلق المجلس مبادرة «صوتك، رؤيتنا»، وهي سلسلة من اللقاءات التفاعلية التي تستهدف جمع آراء العضوات وتضمينها في خطط العمل المستقبلية.

«Hub71» تعزز ريادة أبوظبي في الذكاء الاصطناعي وترفع عدد شركاتها إلى 52

أبوظبي . (وام):

تواصل إمارة أبوظبي ترسيخ مكانتها كوجهة رائدة عالميا للمشاريع الطموحة في قطاع الذكاء الاصطناعي، مدعومة ببنية تحتية متقدمة وتشريعات متطورة وبيئة استثمارية خصبة، وهو ما انعكس في نمو متزايد لشركات التكنولوجيا المتقدمة في الإمارة. وفي هذا السياق، أكد أحمد علي علوان، الرئيس التنفيذي لمنظومة التكنولوجيا العالمية «HUB71»، في تصريح لوكالة أنباء الإمارات «وام»، إن المنظومة نجحت في استقطاب 13 شركة ناشئة جديدة قائمة على الذكاء الاصطناعي خلال النصف الأول من العام الجاري 2025. وبهذه الإضافة، يرتفع عدد الشركات الناشئة المختصة في الذكاء الاصطناعي تحت مظلة «HUB71» إلى 52 شركة تمثل نخبة من المواهب وريادة الأعمال من مختلف دول العالم، ما يعكس المكانة الرائدة التي باتت تحظى بها الإمارة كمركز عالمي للابتكار الرقمي ووجهة جاذبة للاستثمارات النوعية في هذا القطاع الحيوي. وأوضح علوان أن منظومة «HUB71» تلعب دورا محوريا في تعزيز نمو هذه الشركات عبر الإرشاد المتخصّص، وتيسير الوصول إلى الأسواق، وفتح آفاق جديدة للتوسع إقليميا وعالميا. وقال إنه مع تقدم هذه الشركات، ينعكس أثرها على الاقتصاد الأوسع من خلال خلق وظائف نوعية، وتبادل المعرفة، ودعم نموّ القطاعات الإستراتيجية.

8 ٪ نمواً في عضوية المنشآت الصناعية بغرفة عجمان خلال النصف الأول

عجمان . (وام):

سجلت عضوية المنشآت الصناعية في غرفة عجمان نموا بنسبة 8% خلال النصف الأول من العام الجاري، مقارنة بالفترة نفسها من عام 2024، حيث ارتفع عدد المنشآت الصناعية المسجلة إلى 863 منشأة مقارنة بـ 800 منشأة خلال النصف الأول من العام الماضي.

وأكدت الغرفة في بيان لها، سعيها إلى تعزيز نمو النشاط الصناعي باعتباره أحد المحركات الرئيسية للاقتصاد المحلي، من خلال تحفيز وتشجيع الاستثمارات، وجذب المشاريع الصناعية الجديدة، وتوفير بيئة أعمال تنافسية تدعم استدامة ونمو المنشآت القائمة.

وأوضحت أن إمارة عجمان تتميز بتنوع قاعدتها الصناعية ومرونتها، حيث يضم قطاعها الصناعي صناعات تحويلية متقدمة تشمل صناعات الأغذية والمشروبات، وصناعة الملابس والمنسوجات، والصناعات البلاستيكية، والصناعات المعدنية، وصناعات الأخشاب، ومواد البناء، إلى جانب صناعة السفن والقوارب التي تحظى بسمعة إقليمية وعالمية، وغيرها من الصناعات المتقدمة، الأمر الذي يعزز مكانة الإمارة كوجهة صناعية رائدة ومستدامة.

وأكدت الغرفة على دورها في تمكين القطاع الصناعي وتحقيق أهدافها الإستراتيجية المتوائمة مع رؤية عجمان 2030 ورؤية الإمارات، عبر تنظيم الملتقيات الدولية واستقبال الوفود لفتح أسواق جديدة، وتوفير منصات متخصصة مثل «منصة فرص»، وتعزيز دور مجموعات العمل، وتشجيع تبني التكنولوجيا والذكاء الاصطناعي، وجذب الاستثمارات، وتعزيز التواصل مع المنشآت الصناعية، والمشاركة في المعارض العالمية، ودعم ريادة الأعمال والشركات الصغيرة والمتوسطة.

مؤشرا البحرين العام والإسلامي يقفلان على ارتفاع

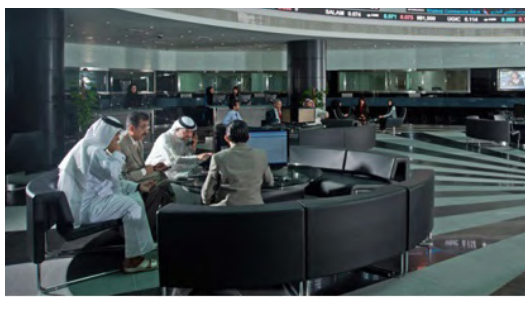

المنامة . (وكالات):

أقفل مؤشر البحرين العام يوم الأربعاء عند مستوى 1,948.65 بارتفاع وقدره 8.92 نقطة عن معدل الإقفال السابق، وذلك عائد لارتفاع مؤشر قطاع المال، وقطاع المواد الأساسية.

وأقفل مؤشر البحرين الإسلامي عند مستوى 876.49 بارتفاع وقدره 10.34 نقطة عن معدل إقفاله السابق.

وبلغت كمية الأسهم المتداولة لهذا يوم الأربعاء مليونًا و121 ألفًا و376 سهمًا، بقيمة إجمالية قدرها 407 آلاف و380 دينارًا بحرينيًا، تم تنفيذها من خلال 68 صفقة. وتركز نشاط المستثمرين في التداول على أسهم قطاع المال، حيث بلغت قيمة أسهمه المتداولة ما نسبته 44.89% من القيمة الإجمالية للأوراق المالية المتداولة.

بنسبة نمو ٪5.. مطارات الدولة تستقبل 75.4 مليون مسافر بالنصف الأول

أبوظبي - وام:

سجل قطاع الطيران المدني في دولة الإمارات نموا ملحوظا في مؤشرات الأداء خلال النصف الأول من عام 2025، حيث استقبلت مطارات الدولة 75.4 مليون مسافر، محققة نموا بنسبة 5% مقارنة بـ 71.7 مليون مسافر في نفس الفترة من العام الماضي، حيث كان شهر يناير الأعلى كثافة بتسجيله أكثر من 13.7 مليون مسافر. وشهدت الحركة الجوية في الدولة نموا بنسبة 6.2% لتصل إلى 531 ألف حركة جوية، مقارنة بما يقرب من 500 ألف حركة في النصف الأول من 2024، وتصدرت كل من الرياض وجدة والكويت ومومباي والبحرين قائمة أعلى خمس وجهات نشاطا.

وعلى صعيد الشحن الجوي، بلغ إجمالي الحجم أكثر من 2.2 مليون طن، بنسبة نمو بلغت 4.74%، واستحوذت الناقلات الوطنية على 67% من إجمالي هذه الحركة. كما عززت شركات الطيران الوطنية هذا النمو بإطلاقها رحلات إلى 15 وجهة جديدة عبر أوروبا وآسيا وإفريقيا والشرق الأوسط، إذ شملت هذه التوسعات إضافة مدن جديدة في عدد من الدول من بينها روسيا، وجمهورية التشيك، وبولندا، وأرمينيا، وكازاخستان، وفيتنام، وكمبوديا، وتركيا، وإيران، ومصر، وكرواتيا، وإثيوبيا، والصومال وذلك إلى جانب الوجهات الحالية، بما يعزز من مكانة دولة الإمارات كمركز عالمي رائد في مجال الطيران.

وبهذه المناسبة، أكد معالي عبد الله بن طوق المري، وزير الاقتصاد والسياحة، رئيس مجلس إدارة الهيئة العامة للطيران المدني، أن دولة الإمارات، بفضل توجيهات قيادتها الرشيدة، تواصل ترسيخ مكانتها العالمية والإقليمية كوجهة دولية للنقل الجوي عبر تسجيل معدلات نمو غير مسبوقة، نتيجة مبادرات وإستراتيجيات وطنية مبتكرة، مما أسهم في تعزيز تنافسيتها وريادتها في هذا القطاع الحيوي، الذي يمثل اليوم ركيزة أساسية في دفع النمو الاقتصادي وتنويع مصادره، ورافداً رئيسياً للتجارة والسياحة والاستثمار، وخلق فرص عمل واسعة في مختلف القطاعات المرتبطة بالنقل الجوي.

وقال معاليه، إن مؤشرات الأداء خلال النصف الأول من عام 2025 تعكس مرونة واستدامة قطاع الطيران، إلى جانب تنافسية مطارات الدولة وناقلاتها الوطنية وكفاءة إدارة الملاحة الجوية، حيث يعد الطيران جسرا يربط الإمارات بالعالم، ومكّن رئيسي لتحقيق الأهداف الاقتصادية طويلة الأمد، مؤكدا مواصلتهم العمل على تعزيز شبكة الربط الجوي للدولة مع الأسواق العالمية، مستفيدين من بيئة تشريعية متطورة ومرنة، وسياسات انفتاح طموحة، وخطط توسعية وتطويرية للبنية التحتية.

بدوره، قال سعادة سيف محمد السويدي، مدير عام الهيئة العامة للطيران المدني، إن قطاع الطيران، يسير بخطى ثابتة نحو آفاق أكثر نموا وازدهارا، إذ تجسّد هذه المؤشرات الإيجابية قوة البنية التحتية للقطاع، وفاعلية الجهود المتكاملة من جميع الشركاء في المطارات وشركات الطيران ومسؤولي الملاحة الجوية.

وأعرب عن اعتزازه بمواصلة تحقيق نسب نمو مستقرة على صعيدي المسافرين والشحن، مشيرا إلى المشاريع التطويرية الطموحة لمواكبة هذا النمو، حيث يبلغ حالياً إجمالي الطاقة الاستيعابية لمطارات الدولة أكثر من 160 مليون مسافر، مؤكدا ثقتهم بأن قطاع الطيران سيواصل دوره المحوري في دعم الاقتصاد الوطني، وتعزيز حركة السياحة والتبادل التجاري، وترسيخ مكانة الإمارات كمركز رئيسي للنقل الجوي إقليمياً وعالمياً.

1.09 مليار درهم إيرادات «بريسايت» خلال النصف الأول بنمو 80.2 ٪

أبوظبي - (وام):

أعلنت شركة بريسايت القابضة المحدودة، المتخصصة في مجال تحليلات الذكاء الاصطناعي والبيانات الضخمة، يوم الأربعاء عن نتائجها المالية والتشغيلية للنصف الأول من عام 2025، والتي أظهرت تحقيق إيرادات بلغت 1.09 مليار درهم، بزيادة قدرها 80.2% مقارنة بالفترة نفسها من العام الماضي.

وبلغ معدل النمو الداخلي للشركة نسبة 33.5%، دون احتساب مساهمة شركة «إي آي كيو»، وارتفعت الأرباح قبل احتساب الفوائد والضرائب والاستهلاك والإهلاك بنسبة 59.6% لتصل إلى 245.5 مليون درهم، بينما ارتفعت الأرباح الصافية بنسبة 18.8% لتصل إلى 209.7 مليون درهم. كما بلغت الإيرادات في الربع الثاني وحده 523.9 مليون درهم، بزيادة قدرها 53.5% مقارنة بالربع الثاني من عام 2024، مع مساهمة النمو الداخلي بنسبة 19.7%، وارتفعت الأرباح الفصلية قبل احتساب الفوائد والضرائب والاستهلاك والإهلاك بنسبة 45.5% على أساس سنوي لتصل إلى 104.5 مليون درهم، بينما نمت الأرباح الصافية بنسبة 11.5% لتبلغ 89.7 مليون درهم، ما يعكس تأثير تطبيق ضريبة الشركات بنسبة 15%.

وأظهرت البيانات أن نمو «بريسايت» على الصعيد الدولي يعود إلى التوسع المستمر في إفريقيا والشرق الأوسط وآسيا الوسطى، حيث ساهمت هذه الأسواق بنسبة 26.8% من إيرادات الربع الثاني، مقارنة بـ 4.9% فقط في الفترة نفسها من العام الماضي.كما ساهمت الطلبات الجديدة التي بلغ مجموعها 304 ملايين درهم في تعزيز الأداء، لترتفع قيمة الأعمال المجدولة لدى الشركة إلى 3.7 مليار درهم، أي أكثر من ثلاثة أضعاف المستوى المسجل في العام الماضي، واختتمت «بريسايت» هذه المرحلة بسيولة نقدية بلغت 2.0 مليار درهم، مع الحفاظ على ميزانية غير مدينة، مما يمنحها مرونة كبيرة لتمويل ابتكارات المنتجات وتحقيق أهداف التوسعات.

وبفضل الأداء المتميز في النصف الأول من عام 2025، بالإضافة إلى سجل الطلبات القوي، ونمو نسبة الإيرادات من العقود متعددة السنوات، رفعت الشركة توقعاتها المالية متوسطة الأجل، إذ تتوقع نموا سنويا مركبا بين عامي 2023 و2027 من خلال نموّ إيرادات المجموعة بنسبة تتراوح بين 21% و27% «مقارنة بـ 19% إلى 25% سابقًا، بالإضافة إلى نموّ الأرباح قبل احتساب الفوائد والضرائب والاستهلاك والإهلاك بنسبة تتراوح بين 17% و22%، مقارنة بـ 16% إلى 21% سابقا، ونموّ الأرباح الصافية بعد احتساب ضريبة الشركات بنسبة تتراوح بين 7% و12%، مع تطبيق ضريبة بنسبة 15% مقارنة بـ 6% إلى 11% سابقا.

وواصلت «بريسايت» تعزيز أجندة أعمالها الإستراتيجية على المستوى الدولي وفي مناطق النموّ الرئيسية، حيث أعلنت الشركة في ماليزيا عن اتفاقية مهمة لتسريع التحول الرقمي تدعم مبادرة «مدني للذكاء الاصطناعي» التي أطلقتها الحكومة الماليزية؛ وفي أوغندا، تستعد الشركة لإطلاق برنامج الحكومة الرقمية الوطنية بالتعاون مع هيئة تكنولوجيا المعلومات الوطنية.

الوحدة
ADRA. سلطة أبوظبي للتسجيل
Abu Dhabi Registration Authority
الخميس 14 أغسطس 2025 - العدد 16020

إعلان

تعلن سلطة أبوظبي للتسجيل بأن السادة/ إكسسلنس اف اكس التدريب على الاعمال والنظم الادارية - ذ.م.م - ش.ش.و
رخصة رقم: CN - 5581042 قد تقدموا إلينا بطلب:
عديل الشركاء تنازل وبيع/ إضافة منير ثاتشا بارامبان بوكوق ثاتشابارامبان 100%
تعديل الشركاء تنازل وبيع/ حذف مينى شاكو فارجيس
تعديل الاسم التجاري من/ - EXCELLENCE FX ADMINISTRATIVE BUSINESS TRAINING - L.L.C - S.P.C إكسسلنس اف اكس التدريب على الاعمال والنظم الادارية - ذ.م.م - ش.ش.و إلى HAPPY KIDS - MIND ABILITIES - DEVELOPMENT CENTER - L.L.C S.P.C مركزهابي كيدز لتنمية القدرات العقلية - ذ.م.م - ش.ش.و
فعلى كل من له حق أو اعتراض على هذا الإعلان مراجعة سلطة أبوظبي للتسجيل خلال يوم واحد من تاريخ نشر هذا الإعلان وإلا فإن السلطة غير مسؤولة عن أي حق أو دعوى بعد انقضاء هذه المدة حيث ستستكمل الإجراءات المطلوبة.

سلطة أبوظبي للتسجيل

الوحدة
ADRA. سلطة أبوظبي للتسجيل
Abu Dhabi Registration Authority
الخميس 14 أغسطس 2025 - العدد 16020

إعلان

تعلن سلطة أبوظبي للتسجيل بأن السادة/ اي جي جي للصناعات المتقدمة ذ.م.م
رخصة رقم: IN - 1002265 قد تقدموا إلينا بطلب:
تعديل الشكل القانوني من/ شركة ذات مسؤولية محدودة إلى شركة الشخص الواحد ذ.م.م
تعديل الشركاء / إضافة انترناشونال جولدن جروب ش.م.خ International Golden Group Pjsc
تعديل الشركاء / حذف الامارات تكنولوجي ترانسفر Emirates Technology Transfer
تعديل الشركاء / حذف انترناشونال جولدن جروب ش.م.خ International Golden Group PJSC
تعديل اجمالي راس المال : جملة الاستثمار «بالدرهم»من 600000 الى 350000
تعديل الاسم التجاري من/ IGG ADVANCED INDUSTRIES LLC - اي جي جي للصناعات المتقدمة ذ.م.م إلى - IGG ADVANCED INDUSTRIES L.L.C - S.P.C - اي جي جي للصناعات المتقدمة - ذ.م.م - ش.ش.و
فعلى كل من له حق أو اعتراض على هذا الإعلان مراجعة سلطة أبوظبي للتسجيل خلال أربعة عشر يوماً من تاريخ نشر هذا الإعلان وإلا فإن

سلطة أبوظبي للتسجيل

الوحدة
ADRA. سلطة أبوظبي للتسجيل
Abu Dhabi Registration Authority
الخميس 14 أغسطس 2025 - العدد 16020

إعلان

تعلن سلطة أبوظبي للتسجيل بأن السادة/ سيره للتجارة العامة
رخصة رقم: CN - 4245899 قد تقدموا إلينا بطلب:
تعديل الشركاء تنازل وبيع/ إضافة شريفه بنت على بن سليمان المعمريه 100%
تعديل الشركاء تنازل وبيع/ حذف نهيان خليفه سرحان سعيد الشعيبي
فعلى كل من له حق أو اعتراض على هذا الإعلان مراجعة سلطة أبوظبي للتسجيل خلال أربعة عشر يوماً من تاريخ نشر هذا الإعلان وإلا فإن السلطة غير مسؤولة عن أي حق أو دعوى بعد انقضاء هذه المدة حيث ستستكمل الإجراءات المطلوبة.

سلطة أبوظبي للتسجيل

محاكم دبي DUBAI COURTS
محاكم دبي الابتدائية
حكومة دبي GOVERNMENT OF DUBAI
الوحدة
الخميس 14 أغسطس 2025 - العدد 16020

إعلان رقمي بالنشر بقيد دعوى

رقم الإعلان : 224023 / 2025 تاريخ الاعلان : 12-8-2025 رقم المهمة : 381761 / 2025
في الدعوى رقم 2121 / 2025 / 100 - احوال نفس مسلمين
المنظورة في إدارة الدعوى الابتدائية الخامسة والعشرين رقم 437
موضوع الدعوى 1- قبول قيد الدعوى واعلان المدعى عليها بواسطة وكيلها ا لمحا مي
2- إسقاط الحضانة عن المدعى وإثبات الحضانة لي مع اسقاط النفقات المتعلقة.
3- تحميل المدعى عليها الرسوم والمصاريف.
وتقبلوا وافر الاحترام والتقدير
المدعى : محمد رياض التكريتي
عنوانه الإمارات-إمارة دبي-الجميرا الثانية - دبي - 00971502602280
المطلوب إعلانه 1 - هند سنان صفته: مدعى عليه
موضوع الإعلان : قد أقام عليكم الدعوى وموضوعها
قبول قيد الدعوى واعلان المدعى عليها بواسطة وكيلها المحامي
إسقاط الحضانة عن المدعى وإثبات الحضانة لي مع اسقاط النفقات المتعلقة.
تحميل المدعى عليها الرسوم والمصاريف.
وتقبلوا وافر الاحترام والتقدير
وحددت لها جلسة يوم الخميس الموافق 21-08-2025 الساعة 09:00 صباحا في قاعة التقاضي عن بُعد في مبنى الأحوال الشخصية في منطقة القرهود والتي يمكن الوصول إليها من خلال موقع محاكم دبي الالكتروني-الخدمات العامة-جداول جلسات القضايا لذا فأنت مكلف بالحضور أو من يمثلك قانونياً وعليكم تقديم ما لديكم من مذكرات أو مستندات للمحكمة قبل الجلسة بثلاثة أيام على الأقل.
- للإطلاع على تفاصيل الدعوى واللوائح والمذكرات وتقديم الدفاع والطلبات لابد من استخدام خدمات محاكم دبي الالكترونية والذكية. للاشتراك يرجى الضغط على الرابط.
إعداد: نظام الاعلانات الرقمي المؤتمت
تاريخ الاعتماد 12-8-2025 18:40:49

الوحدة
ADRA. سلطة أبوظبي للتسجيل
Abu Dhabi Registration Authority
الخميس 14 أغسطس 2025 - العدد 16020

إعلان

تعلن سلطة أبوظبي للتسجيل بأن السادة/ مركز ايزان بوتيك ذ.م.م
رخصة رقم : 4906367 - CN قد تقدموا إلينا بطلب:
تعديل الاسم التجاري من/ - .AAIZAN BOUTIQUE CENTRE L.L.C مركز ايزان بوتيك ذ.م.م إلى - AHLAM ALHARIR LADIES TAILORS L.L.C - خياط أحلام الحرير للسيدات - ذ.م.م
فعلى كل من له حق أو اعتراض على هذا الإعلان مراجعة سلطة أبوظبي للتسجيل خلال يوم واحد من تاريخ نشر هذا الإعلان وإلا فإن السلطة غير مسؤولة عن أي حق أو دعوى بعد انقضاء هذه المدة حيث ستستكمل الإجراءات المطلوبة.

سلطة أبوظبي للتسجيل

الوحدة
ADRA. سلطة أبوظبي للتسجيل
Abu Dhabi Registration Authority
الخميس 14 أغسطس 2025 - العدد 16020

إعلان

تعلن سلطة أبوظبي للتسجيل بأن السادة/ كيوت ستار للعباية والشيله
رخصة رقم: CN - 1736639 قد تقدموا إلينا بطلب:
تعديل رأس المال إلى 1000
تعديل الشكل القانوني من/ مؤسسة فردية إلى شركة الشخص الواحد ذ.م.م
تعديل الاسم التجاري من/ CUTE STAR ABAYA & SHELA - كيوت ستار للعباية والشيله إلى - CUTE STAR ABAYA & SHELA L.L.C - S.P.C - كيوت ستار للعباية والشيله - ذ.م.م - ش.ش.و
فعلى كل من له حق أو اعتراض على هذا الإعلان مراجعة سلطة أبوظبي للتسجيل خلال أربعة عشر يوماً من تاريخ نشر هذا الإعلان وإلا فإن السلطة غير مسؤولة عن أي حق أو دعوى بعد انقضاء هذه المدة حيث ستستكمل الإجراءات المطلوبة.

سلطة أبوظبي للتسجيل

الوحدة
ADRA. سلطة أبوظبي للتسجيل
Abu Dhabi Registration Authority
الخميس 14 أغسطس 2025 - العدد 16020

إعلان

تعلن سلطة أبوظبي للتسجيل بأن السادة/ اي في اش للتجارة العامة ذ.م.م
رخصة رقم: CN - 2853347 قد تقدموا إلينا بطلب:
تعديل رأس المال إلى 150000
تعديل الشكل القانوني من/ شركة ذات مسؤولية محدودة إلى شركة الشخص الواحد ذ.م.م
تعديل الشركاء تنازل وبيع/ إضافة كاتيل بالاكريشنا اشاريا 100%
تعديل الشركاء تنازل وبيع/ حذف ماجد احمد جمعه عبدالله المرزوقي
تعديل الشركاء تنازل وبيع/ حذف محمد ارشاد على افاييل على كوتي
تعديل الشركاء تنازل وبيع/ حذف افيل على كوتي
تعديل الاسم التجاري من/ AVH GENERAL TRADING L.L.C. - اي في اش للتجارة العامة ذ.م.م إلى - AVH GENERAL TRADING - L.L.C - S.P.C - اي في اش للتجارة العامة - ذ.م.م - ش.ش.و
فعلى كل من له حق أو اعتراض على هذا الإعلان مراجعة سلطة أبوظبي للتسجيل خلال يوم واحد من تاريخ نشر هذا الإعلان وإلا فإن السلطة غير مسؤولة عن أي حق أو دعوى بعد انقضاء هذه المدة حيث ستستكمل الإجراءات المطلوبة.

سلطة أبوظبي للتسجيل

الوحدة
ADRA. سلطة أبوظبي للتسجيل
Abu Dhabi Registration Authority
الخميس 14 أغسطس 2025 - العدد 16020

إعلان تصفية شركة

نوع الشركة: شركة ذات مسؤولية محدودة
الاسم التجاري: جرين تيش لخدمات التطهير ذ.م.م
عنوان الشركة: جزيرة ابوظبي، غرب 15_2, 0 : مبنى, السيد الشيخ احمد سرور سلطان محمد و اخرين
رقم القيد في السجل الاقتصادي: CN-3703350
التعديل الذي طرأ على الشركة:
1 - حل وتصفية الشركة
2 - تعيين الساده / GAAP ASSOCIATES AUDITING - L.L.C - S.P.C ، كمصفي قانوني للشركة بتاريخ 2-7-2025 وذلك بناءً على قرار محضر الجمعية العمومية غير العادية الموثق لدى كاتب العدل بالرقم: 25169FC3CD6B7C22C6 تاريخ التعديل: 13-8-2025
فعلى كل من له حق او اعتراض علي هذا الاجراء مراجعة المصفي المعين خلال مدة 30 يوماً من تاريخ نشر هذا الاعلان.

سلطة أبوظبي للتسجيل

الوحدة
ADRA. سلطة أبوظبي للتسجيل
Abu Dhabi Registration Authority
الخميس 14 أغسطس 2025 - العدد 16020

إلغاء إعلان سابق

تعلن سلطة أبوظبي للتسجيل بخصوص الرخصة رقم 4500445 - CN بالاسم التجاري فن الاكريلك لتجارة الهدايا بإلغاء طلب إلغاء الرخصة وإعادة الوضع كما كان عليه سابقاً.
فعلى كل من له حق أو اعتراض على هذا الإعلان مراجعة سلطة أبوظبي للتسجيل خلال أسبوع من تاريخ نشر هذا الإعلان وإلا فإن السلطة غير مسؤولة عن أي حق أو دعوى بعد انقضاء هذه المدة حيث ستستكمل الإجراءات المذكورة.
الرقم: د ت/ ش ت/ 4500445 - CN
رقم الخطاب: 4960071 - CC

سلطة أبوظبي للتسجيل

الوحدة
ADRA. سلطة أبوظبي للتسجيل
Abu Dhabi Registration Authority
الخميس 14 أغسطس 2025 - العدد 16020

إلغاء إعلان سابق

تعلن سلطة أبوظبي للتسجيل بخصوص الرخصة رقم 5416697 - CN بالاسم التجاري أبشر خدمات تجميل الحدائق والمنتزهات ذ.م.م ش.ش. بإلغاء طلب تعديل الرخصة وإعادة الوضع كما كان عليه سابقاً.
فعلى كل من له حق أو اعتراض على هذا الإعلان مراجعة سلطة أبوظبي للتسجيل خلال أسبوع من تاريخ نشر هذا الإعلان وإلا فإن السلطة غير مسؤولة عن أي حق أو دعوى بعد انقضاء هذه المدة حيث ستستكمل الإجراءات المذكورة.
الرقم: د ت/ ش ت/ 5416697 - CN
رقم الخطاب: 6039402 - CA

سلطة أبوظبي للتسجيل

الوحدة
ADRA. سلطة أبوظبي للتسجيل
Abu Dhabi Registration Authority
الخميس 14 أغسطس 2025 - العدد 16020

إعلان تصفية شركة

نوع الشركة: شركة ذات مسؤولية محدودة
الاسم التجاري: الخمار الراقي
عنوان الشركة: العين - منطقة الجيمى - بناية - مركز الجيمي للتسوق
رقم القيد في السجل الاقتصادي: CN-1128041
التعديل الذي طرأ على الشركة:
1 - حل وتصفية الشركة
2 - تعيين السادة/ الاتحاد للمحاسبة والمراجعة ذ.م.م ، كمصفي قانوني للشركة بتاريخ 12-8-2025 وذلك بناءً على قرار محضر الجمعية العمومية غير العادية الموثق لدى كاتب العدل بالرقم: 2599057716
تاريخ التعديل: 12-8-2025
فعلى كل من له حق او اعتراض علي هذا الاجراء مراجعة المصفي المعين خلال مدة 30 يوماً من تاريخ نشر هذا الاعلان.

سلطة أبوظبي للتسجيل

الوحدة
ADRA. سلطة أبوظبي للتسجيل
Abu Dhabi Registration Authority
الخميس 14 أغسطس 2025 - العدد 16020

إعلان تصفية شركة

نوع الشركة: شركة الشخص الواحد ذ.م.م
الاسم التجاري: ريفايفر للتجارة العامة - شركة الشخص الواحد ذ.م.م
عنوان الشركة: تاجر أبوظبي
رقم القيد في السجل الاقتصادي: CN-4964928
التعديل الذي طرأ على الشركة:
1 - حل وتصفية الشركة
2 - تعيين السادة/ يسري وشركاه للإستشارات وتدقيق الحسابات - فرع أبو ظبي 1 ، كمصفي قانوني للشركة بتاريخ 8-8-2025 وذلك بناءً على قرار محضر الجمعية العمومية غير العادية الموثق لدى كاتب العدل بالرقم: 2599055949
تاريخ التعديل: 12-8-2025
فعلى كل من له حق او اعتراض علي هذا الاجراء مراجعة المصفي المعين خلال مدة 30 يوماً من تاريخ نشر هذا الاعلان.

سلطة أبوظبي للتسجيل

حكومة دبي
GOVERNMENT OF DUBAI
DUBAI للاقتصاد والسياحة Economy and Tourism
الوحدة
الخميس 14 أغسطس 2025 - العدد 16020

شهادة بالتأشير في السجل التجاري بانحلال شركة

اسم الشركة: بي اف ام للتجارة العامة ش.ذ.م.م
العنوان: مكتب رقم 304 ملك خور ديرة هولدينجز ش.ذ.م.م -ديرة-الرقة
الشكل القانوني: شركة ذات مسؤولية محدودة - الشخص الواحد ذ.م.م.
رقم القيد بالسجل التجاري 2523915 رقم الرخصة 1148065
بموجب هذا تعلن دائرة الاقتصاد والسياحة في دبي بأنه قد تم التأشير في السجل التجاري لديها بانحلال الشركة المذكورة أعلاه وبتعيين المصفي: احمد ابو احمد مبادئ لمراجعة الحسابات ش.ذ.م.م للقيام بتصفية الشركة محاكم دبي.
تاريخ القرار: 12-8-2025 تاريخ تصديق القرار: 12-8-2025
وعلى من لديه أي اعتراض أو مطالبة التقدم إلى المصفي المعين في مكتبه الكائن في مكتب 411 ملك عبدالله محمد عبدالله الموسى، بر دبي، عود ميثاء ، هاتف 8866575 04 فاكس: 8866575 04 ، مصطحباً معه كافة المستندات والأوراق الثبوتية وذلك خلال 45 يوماً من تاريخ نشر هذا الإعلان.

حكومة دبي
GOVERNMENT OF DUBAI
DUBAI للاقتصاد والسياحة Economy and Tourism
الوحدة
الخميس 14 أغسطس 2025 - العدد 16020

شهادة بالتأشير في السجل التجاري تعيين مصفي

اسم المصفي: احمد ابو احمد مبادئ لمراجعة الحسابات ش.ذ.م.م
العنوان: مكتب 411 ملك عبدالله محمد عبدالله الموسى، بر دبي، عود ميثاء
بموجب هذا تعلن دائرة الاقتصاد والسياحة في دبي بأنه قد تم التأشير في السجل التجاري لديها لتصفية شركة/ بي اف ام للتجارة العامة ش.ذ.م.م وبتعيين المصفي المذكور أعلاه للقيام بتصفية الشركة محاكم دبي.
تاريخ القرار: 12-8-2025 تاريخ تصديق القرار: 12-8-2025
وعلى من لديه أي اعتراض أو مطالبة التقدم إلى المصفي المعين في مكتبه الكائن في العنوان أعلاه هاتف هاتف 8866575 04 فاكس: 8866575 04 مصطحباً معه كافة المستندات والأوراق الثبوتية وذلك خلال 45 يوماً من تاريخ نشر هذا الإعلان.

دائرة التنمية الاقتصادية
Department of Economic Development
حكومة عجمان
Government of Ajman
الوحدة
الخميس 14 أغسطس 2025 - العدد 16020

إعلان وحل وتصفية

الاسم التجاري: فالات للخدمات الفنية ذ.م.م
نعلن للجميع بأن الشركة المذكورة أعلاه هي/فالات للخدمات الفنية ذ.م.م - شركة ذات مسؤولية محدودة، تأسست في امارة عجمان بموجب قانون الشركات الاتحادي رقم (8) لسنة (1984) وتعديلاته مرخصة في دائرة التنمية الاقتصادية وسجلته بالتنمية الاقتصادية تحت رقم (73049) وقرر الشركاء حلها وتصفيتها وتعيين السيد:
مصفي قانوني للشركة فعلى كل من له أي حق أو اعتراض التقدم به للمصفي القانوني المذكور أعلاه خلال مدة (45) يوماً من تاريخ نشر الإعلان وعلى العنوان التالي:
إمارة:
هاتف:
ص.ب.:

غرفةتجارة وصناعةعجمان
قسم السجل التجاري

لإعلاناتكم
في صحيفة
الوحدة
هاتف: 024488400
فاكس: 024488201

حكومة دبي
GOVERNMENT OF DUBAI
DUBAI للاقتصاد والسياحة Economy and Tourism
الوحدة
الخميس 14 أغسطس 2025 - العدد 16020

شهادة بالتأشير في السجل التجاري بانحلال شركة

اسم الشركة: ديتيكتيف لتجارة المعدات الميكانيكية والهندسية ذ.م.م
العنوان: مكتب رقم 1701 ملك ضيافه الخليج «ش.ذ.م.م» - بر دبي - المركز التجاري الاول
الشكل القانوني: ذات مسؤولية محدودة
رقم القيد بالسجل التجاري 1753191 رقم الرخصة 1076289
بموجب هذا تعلن دائرة الاقتصاد والسياحة في دبي بأنه قد تم التأشير في السجل التجاري لديها بانحلال الشركة المذكورة أعلاه وبتعيين المصفي: احمد ابو احمد مبادئ لمراجعة الحسابات ش.ذ.م.م للقيام بتصفية الشركة محاكم دبي.
تاريخ القرار: 12-8-2025 تاريخ تصديق القرار: 12-8-2025
وعلى من لديه أي اعتراض أو مطالبة التقدم إلى المصفي المعين في مكتبه الكائن في مكتب 411 ملك عبدالله محمد عبدالله الموسى، بر دبي، عود ميثاء ، هاتف 8866575 04 فاكس: 8866575 04 ، مصطحباً معه كافة المستندات والأوراق الثبوتية وذلك خلال 45 يوماً من تاريخ نشر هذا الإعلان.

حكومة دبي
GOVERNMENT OF DUBAI
DUBAI للاقتصاد والسياحة Economy and Tourism
الوحدة
الخميس 14 أغسطس 2025 - العدد 16020

شهادة بالتأشير في السجل التجاري تعيين مصفي

اسم المصفي: احمد ابو احمد مبادئ لمراجعة الحسابات ش.ذ.م.م
العنوان: مكتب 411 ملك عبدالله محمد عبدالله الموسى، بر دبي، عود ميثاء
بموجب هذا تعلن دائرة الاقتصاد والسياحة في دبي بأنه قد تم التأشير في السجل التجاري لديها لتصفية شركة/ ديتيكتيف لتجارة المعدات الميكانيكية والهندسية ذ.م.م وبتعيين المصفي المذكور أعلاه للقيام بتصفية الشركة محاكم دبي.
تاريخ القرار: 12-8-2025 تاريخ تصديق القرار: 12-8-2025
وعلى من لديه أي اعتراض أو مطالبة التقدم إلى المصفي المعين في مكتبه الكائن في العنوان أعلاه هاتف هاتف 8866575 04 فاكس: 8866575 04 مصطحباً معه كافة المستندات والأوراق الثبوتية وذلك خلال 45 يوماً من تاريخ نشر هذا الإعلان.

حكومة دبي
GOVERNMENT OF DUBAI
DUBAI للاقتصاد والسياحة Economy and Tourism
الوحدة
الخميس 14 أغسطس 2025 - العدد 16020

شهادة بالتأشير في السجل التجاري بانحلال شركة

اسم الشركة: كاستل رود للتجارة .ذ.م.م
العنوان: مكتب رقم 1701 ملك ضيافه الخليج «ش.ذ.م.م» - بردبي - المركز التجاري الاول
الشكل القانوني: ذات مسؤولية محدودة
رقم القيد بالسجل التجاري 1752213 رقم الرخصة 1075791
بموجب هذا تعلن دائرة الاقتصاد والسياحة في دبي بأنه قد تم التأشير في السجل التجاري لديها بانحلال الشركة المذكورة أعلاه وبتعيين المصفي: احمد ابو احمد مبادئ لمراجعة الحسابات ش.ذ.م.م للقيام بتصفية الشركة محاكم دبي.
تاريخ القرار: 12-8-2025 تاريخ تصديق القرار: 12-8-2025
وعلى من لديه أي اعتراض أو مطالبة التقدم إلى المصفي المعين في مكتبه الكائن في مكتب 411 ملك عبدالله محمد عبدالله الموسى، بر دبي، عود ميثاء ، هاتف 8866575 04 فاكس: 8866575 04 ، مصطحباً معه كافة المستندات والأوراق الثبوتية وذلك خلال 45 يوماً من تاريخ نشر هذا الإعلان.

حكومة دبي
GOVERNMENT OF DUBAI
DUBAI للاقتصاد والسياحة Economy and Tourism
الوحدة
الخميس 14 أغسطس 2025 - العدد 16020

شهادة بالتأشير في السجل التجاري تعيين مصفي

اسم المصفي: احمد ابو احمد مبادئ لمراجعة الحسابات ش.ذ.م.م
العنوان: مكتب 411 ملك عبدالله محمد عبدالله الموسى، بر دبي، عود ميثاء
بموجب هذا تعلن دائرة الاقتصاد والسياحة في دبي بأنه قد تم التأشير في السجل التجاري لديها لتصفية شركة/ كاستل رود للتجارة ذ.م.م وبتعيين المصفي المذكور أعلاه للقيام بتصفية الشركة محاكم دبي.
تاريخ القرار: 12-8-2025 تاريخ تصديق القرار: 12-8-2025
وعلى من لديه أي اعتراض أو مطالبة التقدم إلى المصفي المعين في مكتبه الكائن في العنوان أعلاه هاتف هاتف 8866575 04 فاكس: 8866575 04 مصطحباً معه كافة المستندات والأوراق الثبوتية وذلك خلال 45 يوماً من تاريخ نشر هذا الإعلان.

حكومة دبي
GOVERNMENT OF DUBAI
DUBAI للاقتصاد والسياحة Economy and Tourism
الوحدة
الخميس 14 أغسطس 2025 - العدد 16020

شهادة بالتأشير في السجل التجاري بانحلال شركة

اسم الشركة: دبليو اس بي لتجارة مواد البناء ش.ذ.م.م
العنوان: مكتب رقم 304 ملك خور ديرة هولدينجز ش.ذ.م.م -ديرة-الرقة
الشكل القانوني: شركة ذات مسؤولية محدودة - الشخص الواحد ذ.م.م.
رقم القيد بالسجل التجاري 2523918 رقم الرخصة 1148060
بموجب هذا تعلن دائرة الاقتصاد والسياحة في دبي بأنه قد تم التأشير في السجل التجاري لديها بانحلال الشركة المذكورة أعلاه وبتعيين المصفي: احمد ابو احمد مبادئ لمراجعة الحسابات ش.ذ.م.م للقيام بتصفية الشركة محاكم دبي.
تاريخ القرار: 13-8-2025 تاريخ تصديق القرار: 13-8-2025
وعلى من لديه أي اعتراض أو مطالبة التقدم إلى المصفي المعين في مكتبه الكائن في مكتب 411 ملك عبدالله محمد عبدالله الموسى، بر دبي، عود ميثاء ، هاتف 8866575 04 فاكس: 8866575 04 ، مصطحباً معه كافة المستندات والأوراق الثبوتية وذلك خلال 45 يوماً من تاريخ نشر هذا الإعلان.

حكومة دبي
GOVERNMENT OF DUBAI
DUBAI للاقتصاد والسياحة Economy and Tourism
الوحدة
الخميس 14 أغسطس 2025 - العدد 16020

شهادة بالتأشير في السجل التجاري تعيين مصفي

اسم المصفي: احمد ابو احمد مبادئ لمراجعة الحسابات ش.ذ.م.م
العنوان: مكتب 411 ملك عبدالله محمد عبدالله الموسى، بر دبي، عود ميثاء
بموجب هذا تعلن دائرة الاقتصاد والسياحة في دبي بأنه قد تم التأشير في السجل التجاري لديها لتصفية شركة/ دبليو اس بي لتجارة مواد البناء ش.ذ.م.م وبتعيين المصفي المذكور أعلاه للقيام بتصفية الشركة محاكم دبي.
تاريخ القرار: 13-8-2025 تاريخ تصديق القرار: 13-8-2025
وعلى من لديه أي اعتراض أو مطالبة التقدم إلى المصفي المعين في مكتبه الكائن في العنوان أعلاه هاتف هاتف 8866575 04 فاكس: 8866575 04 مصطحباً معه كافة المستندات والأوراق الثبوتية وذلك خلال 45 يوماً من تاريخ نشر هذا الإعلان.

حكومة دبي
GOVERNMENT OF DUBAI
DUBAI للاقتصاد والسياحة Economy and Tourism
الوحدة
الخميس 14 أغسطس 2025 - العدد 16020

شهادة بالتأشير في السجل التجاري بانحلال شركة

اسم الشركة: الفلك الازرق للتجارة العامة ش.ذ.م.م
العنوان: مكتب رقم 304 ملك خور ديرة هولدينجز ش.ذ.م.م -ديرة-الرقة
الشكل القانوني: شركة ذات مسؤولية محدودة - الشخص الواحد ذ.م.م.
رقم القيد بالسجل التجاري 1741845 رقم الرخصة 1070133
بموجب هذا تعلن دائرة الاقتصاد والسياحة في دبي بأنه قد تم التأشير في السجل التجاري لديها بانحلال الشركة المذكورة أعلاه وبتعيين المصفي: احمد ابو احمد مبادئ لمراجعة الحسابات ش.ذ.م.م للقيام بتصفية الشركة محاكم دبي.
تاريخ القرار: 12-8-2025 تاريخ تصديق القرار: 12-8-2025
وعلى من لديه أي اعتراض أو مطالبة التقدم إلى المصفي المعين في مكتبه الكائن في مكتب 411 ملك عبدالله محمد عبدالله الموسى، بر دبي، عود ميثاء ، هاتف 8866575 04 فاكس: 8866575 04 ، مصطحباً معه كافة المستندات والأوراق الثبوتية وذلك خلال 45 يوماً من تاريخ نشر هذا الإعلان.

حكومة دبي
GOVERNMENT OF DUBAI
DUBAI للاقتصاد والسياحة Economy and Tourism
الوحدة
الخميس 14 أغسطس 2025 - العدد 16020

شهادة بالتأشير في السجل التجاري تعيين مصفي

اسم المصفي: احمد ابو احمد مبادئ لمراجعة الحسابات ش.ذ.م.م
العنوان: مكتب 411 ملك عبدالله محمد عبدالله الموسى، بر دبي، عود ميثاء
بموجب هذا تعلن دائرة الاقتصاد والسياحة في دبي بأنه قد تم التأشير في السجل التجاري لديها لتصفية شركة/ الفلك الازرق للتجارة العامة ش.ذ.م.م وبتعيين المصفي المذكور أعلاه للقيام بتصفية الشركة محاكم دبي.
تاريخ القرار: 12-8-2025 تاريخ تصديق القرار: 12-8-2025
وعلى من لديه أي اعتراض أو مطالبة التقدم إلى المصفي المعين في مكتبه الكائن في العنوان أعلاه هاتف هاتف 8866575 04 فاكس: 8866575 04 مصطحباً معه كافة المستندات والأوراق الثبوتية وذلك خلال 45 يوماً من تاريخ نشر هذا الإعلان.

حكومة دبي
GOVERNMENT OF DUBAI
DUBAI للاقتصاد والسياحة Economy and Tourism
الوحدة
الخميس 14 أغسطس 2025 - العدد 16020

شهادة بالتأشير في السجل التجاري بانحلال شركة

اسم الشركة: بيست ريسورسيز لتجارة الكيماويات ذ.م.م
العنوان: مكتب رقم 1701 ملك ضيافه الخليج ش.ذ.م.م - بر دبي - المركز التجاري الاول
الشكل القانوني: ذات مسؤولية محدودة
رقم القيد بالسجل التجاري 1764192 رقم الرخصة 1081673
بموجب هذا تعلن دائرة الاقتصاد والسياحة في دبي بأنه قد تم التأشير في السجل التجاري لديها بانحلال الشركة المذكورة أعلاه وبتعيين المصفي: احمد ابو احمد مبادئ لمراجعة الحسابات ش.ذ.م.م للقيام بتصفية الشركة محاكم دبي.
تاريخ القرار: 12-8-2025 تاريخ تصديق القرار: 12-8-2025
وعلى من لديه أي اعتراض أو مطالبة التقدم إلى المصفي المعين في مكتبه الكائن في مكتب 411 ملك عبدالله محمد عبدالله الموسى، بر دبي، عود ميثاء ، هاتف 8866575 04 فاكس: 8866575 04 ، مصطحباً معه كافة المستندات والأوراق الثبوتية وذلك خلال 45 يوماً من تاريخ نشر هذا الإعلان.

حكومة دبي
GOVERNMENT OF DUBAI
DUBAI للاقتصاد والسياحة Economy and Tourism
الوحدة
الخميس 14 أغسطس 2025 - العدد 16020

شهادة بالتأشير في السجل التجاري تعيين مصفي

اسم المصفي: احمد ابو احمد مبادئ لمراجعة الحسابات ش.ذ.م.م
العنوان: مكتب 411 ملك عبدالله محمد عبدالله الموسى، بر دبي، عود ميثاء
بموجب هذا تعلن دائرة الاقتصاد والسياحة في دبي بأنه قد تم التأشير في السجل التجاري لديها لتصفية شركة/ بيست ريسورسيز لتجارة الكيماويات ذ.م.م وبتعيين المصفي المذكور أعلاه للقيام بتصفية الشركة محاكم دبي.
تاريخ القرار: 12-8-2025 تاريخ تصديق القرار: 12-8-2025
وعلى من لديه أي اعتراض أو مطالبة التقدم إلى المصفي المعين في مكتبه الكائن في العنوان أعلاه هاتف هاتف 8866575 04 فاكس: 8866575 04 مصطحباً معه كافة المستندات والأوراق الثبوتية وذلك خلال 45 يوماً من تاريخ نشر هذا الإعلان.

حكومة دبي
GOVERNMENT OF DUBAI
DUBAI للاقتصاد والسياحة Economy and Tourism
الوحدة
الخميس 14 أغسطس 2025 - العدد 16020

شهادة بالتأشير في السجل التجاري بانحلال شركة

اسم الشركة: بي دي او للتجارة العامة ش.ذ.م.م
العنوان: مكتب رقم 1701 ملك ضيافة الخليج ش.ذ.م.م -بر دبي- المركزالتجاري الاول
الشكل القانوني: شركة ذات مسؤولية محدودة - الشخص الواحد ذ.م.م.
رقم القيد بالسجل التجاري 2523850 رقم الرخصة 1148002
بموجب هذا تعلن دائرة الاقتصاد والسياحة في دبي بأنه قد تم التأشير في السجل التجاري لديها بانحلال الشركة المذكورة أعلاه وبتعيين المصفي: احمد ابو احمد مبادئ لمراجعة الحسابات ش.ذ.م.م للقيام بتصفية الشركة محاكم دبي.
تاريخ القرار: 12-8-2025 تاريخ تصديق القرار: 12-8-2025
وعلى من لديه أي اعتراض أو مطالبة التقدم إلى المصفي المعين في مكتبه الكائن في مكتب 411 ملك عبدالله محمد عبدالله الموسى، بر دبي، عود ميثاء ، هاتف 8866575 04 فاكس: 8866575 04 ، مصطحباً معه كافة المستندات والأوراق الثبوتية وذلك خلال 45 يوماً من تاريخ نشر هذا الإعلان.

حكومة دبي
GOVERNMENT OF DUBAI
DUBAI للاقتصاد والسياحة Economy and Tourism
الوحدة
الخميس 14 أغسطس 2025 - العدد 16020

شهادة بالتأشير في السجل التجاري تعيين مصفي

اسم المصفي: احمد ابو احمد مبادئ لمراجعة الحسابات ش.ذ.م.م
العنوان: مكتب 411 ملك عبدالله محمد عبدالله الموسى، بر دبي، عود ميثاء
بموجب هذا تعلن دائرة الاقتصاد والسياحة في دبي بأنه قد تم التأشير في السجل التجاري لديها لتصفية شركة/ بي دي او للتجارة العامة ش.ذ.م.م وبتعيين المصفي المذكور أعلاه للقيام بتصفية الشركة محاكم دبي.
تاريخ القرار: 12-8-2025 تاريخ تصديق القرار: 12-8-2025
وعلى من لديه أي اعتراض أو مطالبة التقدم إلى المصفي المعين في مكتبه الكائن في العنوان أعلاه هاتف هاتف 8866575 04 فاكس: 8866575 04 مصطحباً معه كافة المستندات والأوراق الثبوتية وذلك خلال 45 يوماً من تاريخ نشر هذا الإعلان.

حكومة دبي
GOVERNMENT OF DUBAI
DUBAI للاقتصاد والسياحة Economy and Tourism
الوحدة
الخميس 14 أغسطس 2025 - العدد 16020

شهادة بالتأشير في السجل التجاري بانحلال شركة

اسم الشركة: ريسر لتجارة مواد النفط ذ.م.م
العنوان: مكتب ملك مريم محمد احمد سليمان المري - المرر-ديره
الشكل القانوني: شركة ذات مسؤولية محدودة - الشخص الواحد ذ.م.م
رقم القيد بالسجل التجاري 1756350 رقم الرخصة 1077826
بموجب هذا تعلن دائرة الاقتصاد والسياحة في دبي بأنه قد تم التأشير في السجل التجاري لديها بانحلال الشركة المذكورة أعلاه وبتعيين المصفي: احمد ابو احمد مبادئ لمراجعة الحسابات ش.ذ.م.م للقيام بتصفية الشركة محاكم دبي.
تاريخ القرار: 12-8-2025 تاريخ تصديق القرار: 12-8-2025
وعلى من لديه أي اعتراض أو مطالبة التقدم إلى المصفي المعين في مكتبه الكائن في مكتب 411 ملك عبدالله محمد عبدالله الموسى، بر دبي، عود ميثاء ، هاتف 8866575 04 فاكس: 8866575 04 ، مصطحباً معه كافة المستندات والأوراق الثبوتية وذلك خلال 45 يوماً من تاريخ نشر هذا الإعلان.

حكومة دبي
GOVERNMENT OF DUBAI
DUBAI للاقتصاد والسياحة Economy and Tourism
الوحدة
الخميس 14 أغسطس 2025 - العدد 16020

شهادة بالتأشير في السجل التجاري تعيين مصفي

اسم المصفي: احمد ابو احمد مبادئ لمراجعة الحسابات ش.ذ.م.م
العنوان: مكتب 411 ملك عبدالله محمد عبدالله الموسى، بر دبي، عود ميثاء
بموجب هذا تعلن دائرة الاقتصاد والسياحة في دبي بأنه قد تم التأشير في السجل التجاري لديها لتصفية شركة/ ريسر لتجارة مواد النفط ذ.م.م وبتعيين المصفي المذكور أعلاه للقيام بتصفية الشركة محاكم دبي.
تاريخ القرار: 12-8-2025 تاريخ تصديق القرار: 12-8-2025
وعلى من لديه أي اعتراض أو مطالبة التقدم إلى المصفي المعين في مكتبه الكائن في العنوان أعلاه هاتف هاتف 8866575 04 فاكس: 8866575 04 مصطحباً معه كافة المستندات والأوراق الثبوتية وذلك خلال 45 يوماً من تاريخ نشر هذا الإعلان.

حكومة دبي
GOVERNMENT OF DUBAI
DUBAI للاقتصاد والسياحة Economy and Tourism
الوحدة
الخميس 14 أغسطس 2025 - العدد 16020

شهادة بالتأشير في السجل التجاري بانحلال شركة

اسم الشركة: حفيت انترناشونال للتجارة شركة الشخص الواحد .ذ.م.م
العنوان: مكتب رقم 58 - OF401 ملك مؤسسة دبى العقاريه - بردبي - منخول
الشكل القانوني: شركة ذات مسؤولية محدودة - الشخص ذ.م.م
رقم القيد بالسجل التجاري 1862052 رقم الرخصة 1128075
بموجب هذا تعلن دائرة الاقتصاد والسياحة في دبي بأنه قد تم التأشير في السجل التجاري لديها بانحلال الشركة المذكورة أعلاه وبتعيين المصفي: حسين الهاشمي لمراجعة الحسابات ذ.م.م ش.ش.و، للقيام بتصفية الشركة محاكم دبي.
تاريخ القرار: 4-8-2025 تاريخ تصديق القرار: 4-8-2025
وعلى من لديه أي اعتراض أو مطالبة التقدم إلى المصفي المعين في مكتبه الكائن في مكتب رقم 308 ملك ناصر أحمد لوتاه ، ديرة، ام هرير ، هاتف 3885518 04 فاكس: 3885519 04 ، مصطحباً معه كافة المستندات والأوراق الثبوتية وذلك خلال 45 يوماً من تاريخ نشر هذا الإعلان.

حكومة دبي
GOVERNMENT OF DUBAI
DUBAI للاقتصاد والسياحة Economy and Tourism
الوحدة
الخميس 14 أغسطس 2025 - العدد 16020

شهادة بالتأشير في السجل التجاري تعيين مصفي

اسم المصفي: حسين الهاشمي لمراجعة الحسابات ذ.م.م ش.ش.و
العنوان: مكتب رقم 308 ملك ناصر أحمد لوتاه ، ديرة، ام هرير.
بموجب هذا تعلن دائرة الاقتصاد والسياحة في دبي بأنه قد تم التأشير في السجل التجاري بتعيين المصفي المذكور أعلاه للقيام بتصفية شركة/حفيت انترناشونال للتجارة شركة الشخص الواحد ذ.م.م وبتعيين المصفي المذكور أعلاه للقيام بتصفية الشركة محاكم دبي.
تاريخ القرار: 4-8-2025 تاريخ تصديق القرار: 4-8-2025
وعلى من لديه أي اعتراض أو مطالبة التقدم إلى المصفي المعين في مكتبه الكائن في العنوان أعلاه هاتف هاتف 3885518 04 فاكس: 3885519 04 مصطحباً معه كافة المستندات والأوراق الثبوتية وذلك خلال 45 يوماً من تاريخ نشر هذا الإعلان.

ADRA
سلطة أبوظبي للتسجيل
Abu Dhabi Registration Authority
الوحدة
الخميس 14 أغسطس 2025 - العدد 16020

إعلان

تعلن سلطة أبوظبي للتسجيل بأن السادة/ المهر العربي للتجارة العامة
رخصة رقم: CN - 5461336 قد تقدموا إلينا بطلب:
إلغاء رخصة
فعلى كل من له حق أو اعتراض على هذا الإعلان مراجعة سلطة أبوظبي للتسجيل خلال أسبوع من تاريخ نشر هذا الإعلان وإلا فإن السلطة غير مسؤولة عن أي حق أو دعوى بعد انقضاء هذه المدة حيث ستستكمل الإجراءات المطلوبة.

سلطة أبوظبي للتسجيل

ADRA
سلطة أبوظبي للتسجيل
Abu Dhabi Registration Authority
الوحدة
الخميس 14 أغسطس 2025 - العدد 16020

إعلان

تعلن سلطة أبوظبي للتسجيل بأن السادة/ الهراهيم ابو حليقة للنقليات العامة
رخصة رقم: CN - 1835204 قد تقدموا إلينا بطلب:
تعديل رأس المال إلى 150000
تعديل الشكل القانوني من/ مؤسسة فردية إلى شركة ذات مسؤولية محدودة
تعديل الشركاء تنازل وبيع/ إضافة على ابراهيم موسى عيسى ابوحليقه 50%
تعديل الشركاء تنازل وبيع/ إضافة ابراهيم موسى عيسى ابوحليقه 50%
تعديل الشركاء تنازل وبيع/ حذف ابراهيم موسى عيسى ابوحليقه
تعديل الاسم التجاري من/ IBRAHIM ABU HLAIQA GENERAL TRANSPORT - ابراهيم ابو حليقة للنقليات العامة إلى IBRAHIM ABU HLAIQA GENERAL TRANSPORT - L.L.C - ابراهيم ابو حليقة للنقليات العامة - ذ.م.م
فعلى كل من له حق أو اعتراض على هذا الإعلان مراجعة سلطة أبوظبي للتسجيل خلال أربعة عشر يوماً من تاريخ نشر هذا الإعلان وإلا فإن السلطة غير مسؤولة عن أي حق أو دعوى بعد انقضاء هذه المدة حيث ستستكمل الإجراءات المطلوبة.

سلطة أبوظبي للتسجيل

ADRA
سلطة أبوظبي للتسجيل
Abu Dhabi Registration Authority
الوحدة
الخميس 14 أغسطس 2025 - العدد 16020

إعلان

تعلن سلطة أبوظبي للتسجيل بأن السادة/ شركة مكيراس للمقاولات والصيانة العامة ذ.م.م
رخصة رقم: CN - 1034072 قد تقدموا إلينا بطلب:
تعديل الشكل القانوني من/ شركة ذات مسؤولية محدودة إلى شركة الشخص الواحد ذ.م.م
تعديل الشركاء تنازل وبيع/ إضافة نور محمد مجيب الله 100%
تعديل الشركاء تنازل وبيع/ حذف خميس راشد مصبح هاشل
تعديل الشركاء تنازل وبيع/ حذف نور محمد مجيب الله
تعديل الاسم التجاري من/ MIKRAS CONTRACTING & GENERAL MAINTENANCE COMPANY L L C - شركة مكيراس للمقاولات والصيانة العامة ذ.م.م إلى MIKRAS CONTRACTING AND GENERAL MAINTENANCE COMPANY - L.L.C - S.P.C - شركة مكيراس للمقاولات والصيانة العامة - ذ.م.م - ش.ش.و
فعلى كل من له حق أو اعتراض على هذا الإعلان مراجعة سلطة أبوظبي للتسجيل خلال يوم واحد من تاريخ نشر هذا الإعلان وإلا فإن السلطة غير مسؤولة عن أي حق أو دعوى بعد انقضاء هذه المدة حيث ستستكمل الإجراءات المطلوبة.

سلطة أبوظبي للتسجيل

ADRA
سلطة أبوظبي للتسجيل
Abu Dhabi Registration Authority
الوحدة
الخميس 14 أغسطس 2025 - العدد 16020

إعلان

تعلن سلطة أبوظبي للتسجيل بأن السادة/ استوديو الخالدية
رخصة رقم: CN - 1045093 قد تقدموا إلينا بطلب:
تعديل رأس المال إلى 150000
تعديل الشكل القانوني من/ مؤسسة فردية إلى شركة الشخص الواحد ذ.م.م
تعديل الشركاء تنازل وبيع/ إضافة ديفيابراساد بولوكول 100%
تعديل الشركاء تنازل وبيع/ حذف كونهي كانان كوندان
تعديل الاسم التجاري من/ AL KHALIDIYAH STUDIO - استوديو الخالدية إلى AL KHALIDIYAH STUDIO- L.L.C - S.P.C - استوديو الخالدية - ذ.م.م - ش.ش.و
فعلى كل من له حق أو اعتراض على هذا الإعلان مراجعة سلطة أبوظبي للتسجيل خلال أربعة عشر يوماً من تاريخ نشر هذا الإعلان وإلا فإن السلطة غير مسؤولة عن أي حق أو دعوى بعد انقضاء هذه المدة حيث ستستكمل الإجراءات المطلوبة.

سلطة أبوظبي للتسجيل

مبابي يقود ريال مدريد للفوز برباعية على تيرول النمساوي وديًا

مدريد -وكالات

فاز ريال مدريد على تيرول النمساوي بنتيجة 4/ صفر يوم الثلاثاء، في أولى مباريات الفريق الإسباني الودية استعدادا للموسم الجديد 2025/ 2026.

وأنهى الفريق المدريدي الشوط الأول من المباراة التي أقيمت بمدينة إنسبروك النمساوية متقدما بهدفين سجلهما المدافع البرازيلي إيدير ميليتاو والمهاجم الفرنسي كيليان مبابي في الدقيقتين 10 و13.

وفي الشوط الثاني، أضاف مبابي الهدف الثاني له والثالث لفريقه في الدقيقة 59.

بينما أكمل البرازيلي رودريجو الذي تكهنت تقارير عديدة برحيله عن النادي الإسباني هذا الصيف رباعية ريال مدريد في الدقيقة 81.

وسيبدأ ريال مدريد مشواره في الدوري الإسباني لكرة القدم يوم 19 أغسطس بمواجهة أوساسونا على ملعب سانتياجو برنابيو.

وسيكتفي ريال مدريد بمباراة ودية وحيدة استعدادا للموسم الجديد تفاديا للإرهاق بعد مشاركته في كأس العالم للأندية بالولايات المتحدة الأمريكية.

ووصل الريال تحت قيادة مدربه الجديد، تشابي ألونسو، الذي تولى المسؤولية أوائل الصيف الجاري خلفا لكارلو أنشيلوتي، إلى الدور قبل النهائي في مونديال الأندية حيث تعرض لخسارة ثقيلة أمام باريس سان جيرمان برباعية دون رد.

منتخب السنغال حامل اللقب يتعادل بصعوبة أمام الكونغو في كأس أمم أفريقيا للمحليين

زنزبار، تنزانيا (د ب أ) –

تعادل منتخب السنغال مع الكونغو بصعوبة بالغة بنتيجة 1 / 1يوم الثلاثاء في الجولة الثانية بالمجموعة الرابعة للنسخة الثامنة من كأس أم أفريقيا للمحليين المقامة في تنزانيا وأوغندا وكينيا.

وأنهى المنتخب الكونغولي الشوط الأول متقدما بهدف سجله ريان موسافو بعد مرور 19 دقيقة من المقامة في جزيرة زنزبار بتنزانيا.

وأدرك المنتخب السنغالي حامل اللقب التعادل بصعوبة في الشوط الثاني بهدف سجله جوزيف لايوسي في الدقيقة 82، ليحصل كل فريق على نقطة.

والتقى في وقت لاحق يوم الثلاثاء منتخب السودان ضد نيجيريا في إطار منافسات المجموعة ذاتها.

بهذا التعادل يحافظ المنتخب السنغالي على صدارة المجموعة رافعا رصيده إلى 4 نقاط، ليعزز آماله في التأهل لدور الثمانية قبل مواجهة السودان في الجولة الثالثة.

أما المنتخب الكونغولي، فقد فرط في نقطتين ثمينتين وفرصة تحقيق أول فوز له بالبطولة ليصبح رصيده نقطتين من تعادلين بعدما تعادل 1/1 مع السودان في الجولة الأولى.

وكان المنتخب السنغالي استهل مشواره في المجموعة بالفوز 1 / صفر على نيجيريا.

مصر تتعادل مع الدنمارك وتبلغ دور الثمانية بمونديال اليد تحت 19 عاماً

القاهرة (د ب أ)-

تأهل منتخب مصر للناشئين لكرة اليد يوم الثلاثاء إلى دور الثمانية من بطولة العالم لكرة اليد تحت 19 عامًا، المقامة في مصر خلال الفترة من 6 إلى 17 أغسطس/آب الجاري.

وجاء تأهل أحفاد الفراعنة بعد التعادل مع الدنمارك 29 /29 في ثاني مبارياتهم بالدور الرئيسي للمونديال.

وتمكن منتخب مصر من العودة من بعيد بعد التأخر في الشوط الأول بنتيجة 14 /17 .

وبذلك يتأهل منتخب مصر إلى دور الثمانية بعد احتلاله المركز الثاني في مجموعته بالدور الرئيسي برصيد 4 نقاط خلف منتخب الدنمارك المتصدر برصيد خمس نقاط، فيما يحتل منتخب التشيك المركز الثالث برصيد ثلاث نقاط، وأخيرًا اليابان في المركز الرابع بدون نقاط.

وتأهل منتخب مصر للدور الرئيسي متصدرًا المجموعة السابعة، بالعلامة الكاملة حيث حقق الفوز على كوريا الجنوبية والبحرين واليابان على الترتيب.

الدوري المصري

الزمالك يبحث عن استمرار الانتصارات والأهلي وبيراميدز يسعيان لتحقيق الفوز الأول

القاهرة (د ب أ)-

يسعى فريق الأهلي إلى تصحيح الأوضاع ومصالحة جماهيره حين يواجه فاركو في الجولة الثانية من منافسات مسابقة الدوري المصري بعد أن فجر التعادل الإيجابي 2 / 2في المواجهة الأولى مع مودرن سبورت حالة من الغضب لدى جماهيره.

وتقام مباريات الجولة الثانية على مدار ثلاثة أيام تبدأ بمواجهات زد وسيراميكا كليوباترا ، الإتحاد السكندري ومودرن ، بيراميدز والإسماعيلي ، طلائع الجيش والمصري ، بينما يلتقي يوم الجمعة بتروجيت مع كهربا الإسماعيلية ، الأهلي وفاركو ، حرس الحدود والبنك الأهلي، وتختتم مباريات الاسبوع يوم السبت بثلاث مباريات هي إنبي ووادي دجلة ، غزل المحلة وسموحة، الزمالك والمقاولون العرب، وحصل فريق الجونة على راحة في تلك الجولة طبقا لنظام البطولة التي تقام بمشاركة 21 فريق بعد إلغاء الهبوط في النسخة الأخيرة.

وسيكون الأهلي المصري حامل اللقب في مهمة صعبة بمواجهة فاركو بعد تعادله في الجولة الأولى، حيث توقع الجميع أن الفريق الأحمر سيحقق فوزاً كبيرا قياسا بما يضمه من نجوم وصفقات دعم بها فريقه، ولكن جاء التعادل ليفتح أبواب الغضب وكذلك التشكيك في المدير الفني الإسباني جوزيه ريبيرو بموسمه الأول مع الأهلي.

وحرص ريبيرو على عقد جلسة مع لاعبيه شرح فيها الأخطاء التي وقع فيها الفريق بالجولة الأولى، مشددا على أنه لن يقبل بتكرار تلك الأمور بل فرض حظرا إعلاميا على اللاعبين وأغلق التدريبات.

ويفتقد الفريق جهود لاعبه مروان عطية للإصابة وإمام عاشور لعدم الجاهزية الفنية بعد عودته منذ ساعات للتدريبات عقب إجراء جراحة كسر الترقوة.

ويعول ريبيرو على خبرات لاعبيه الكبار محمود تريزيجيه وأحمد مصطفى زيزو والمغربي أشرف بن شرقي والتونسي محمد علي بن رمضان والمالي أليو دياخ الذي من المتوقع أن يعود للمشاركة أساسيا.

منتخب السودان يكتسح نيجيريا برباعية ويطيح بها خارج كأس أمم أفريقيا للمحليين

زنزبار، تنزانيا (د ب أ) –

حقق منتخب السودان فوزا عريضا على نيجيريا بنتيجة 4 / صفر، يوم الثلاثاء، ضمن منافسات الجولة الثانية بالمجموعة الرابعة للنسخة الثامنة من كأس أم أفريقيا للمحليين المقامة في تنزانيا وأوغندا وكينيا.

تقدم المنتخب السوداني بهدف ذاتي سجله ليونارد نجينج لاعب نيجيريا بالخطأ في مرماه بالدقيقة 25، وأضاف والي الدين خضر الهدف الثاني من ركلة جزاء في الدقيقة 44 من المباراة التي أقيمت بجزيرة زنزبار في تنزانيا.وفي الشوط الثاني، أضاف عبد الرؤوف يعقوب الهدفين الثالث والرابع بالدقيقتين 55 و62.

بهذا الفوز رفع منتخب السودان رصيده إلى 4 نقاط في صدارة المجموعة متفوقا بفارق الأهداف عن منتخب السنغال الذي تعادل بصعوبة مع الكونغو 1 / 1 في وقت سابق، اليوم الثلاثاء.

أما منتخب نيجيريا فقد ودع البطولة بهذه الخسارة الثقيلة بعدما بقى بدون رصيد أمامه الكونغو في المركز الثالث برصيد نقطتين.

وتبقى حسابات التأهل من هذه المجموعة معلقة حتى انتهاء الجولة الثالثة التي ستقام يوم الثلاثاء المقبل، حيث يلعب منتخب نيجيريا مع الكونغو، بينما يخوض منتخب السودان اختبارا مصيريا أمام السنغال حامل اللقب.

أهلي طرابلس يتوج بلقب الدوري الليبي للمرة 14 في تاريخه

ميلانو (د ب أ) –

توج فريق أهلي طرابلس بلقب الدوري الليبي لكرة القدم للمرة 14 في تاريخه، يوم الثلاثاء.

انتزع الأهلي اللقب بعد الفوز على الهلال بنغازي بنتيجة 2 / صفر في الجولة الخامسة والأخيرة من مرحلة سداسي التتويج، المقامة بمدينة ميلانو الإيطالية.أحرز تيري مانزي وحمدو الهوني هدفي المباراة في الدقيقتين 5 و85.وأقيم لقاء الأهلي وهلال بنغازي وسط أجواء متوترة بعد تأجيله 48 ساعة بسبب مشاكل تقنية تتعلق بعدم توافر تقنية حكم الفيديو المساعد(فار)، وقرار بعدم إذاعة المباراة.

بهذا الفوز رفع الأهلي رصيده إلى 13 نقطة ليعزز موقعه في الصدارة ، خلفه الأخضر والهلال برصيد 8 نقاط لكل منهما.

وفي المركز الرابع تواجد فريق الاتحاد برصيد 6 نقاط متفوقا بفارق الأهداف عن الأهلي بنغازي صاحب المركز الخامس، وتذيل السويحلي الترتيب بنقطة واحدة.

وتوج أهلي طرابلس باللقب تحت قيادة مدربه حسام البدري، الذي أصبح خامس مدرب مصري يحقق الدوري الليبي بعد الثنائي طلعت يوسف وطارق العشري مع نفس الفريق، وعلي شرف مع فريق التحدي، وعبده صالح الوحش مع أهلي بنغازي.

وبعد تتويجه بالدوري يستعد أهلي طرابلس لمواجهة داديجي البنيني في الدور التمهيدي بدوري أبطال أفريقيا، والفائز منهما سيواجه إما نهضة بركان المغربي أو إيه إس سي كيه التوجولي في دور الـ 32.

ألكاراز يحقق انتصاره الخمسين في 2025 بتأهله في بطولة سينيسيناتي للتنس

أوهايو (أمريكا) (د ب أ) –

حقق الإسباني كارلوس ألكاراز المصنف الثاني عالميا انتصاره رقم 50 هذا العام بعد تأهله لدور الـ16 ببطولة سينسيناتي لتنس الأساتذة «فئة 1000 نقطة»، مساء الثلاثاء.

صعد ألكاراز بعد الفوز على الصربي حمد ميديدوفيتش بنتيجة 6 / 4 و6 / 4 بعد مباراة استمرت ساعة و35 دقيقة ضمن منافسات دور الـ32 من البطولة المقامة على الملاعب الصلبة.وسيلعب ألكاراز ضد الإيطالي لوكا ناردي الذي تأهل مستفيدا من انسحاب منافسه التشيكي ياكوب مينشيك بسبب الإصابة.واحتفل النجم الإسباني بتحقيقه 50 فوزا على الأقل خلال موسم واحد للعام الرابع على التوالي، حيث حقق فوزه رقم 50 مقابل 6 هزائم، بينما حقق 54 فوزا مقابل 13 خسارة في 2024، و65 فوزا مقابل 12 خسارة في 2023 و57 فوزا مقابل 13 خسارة في 2022.

«اتحاد الفروسية» يعتمد الأطقم التحكيمية والفنية في مسابقة الأولمبياد الخاص بالعين

أبوظبي . (وام):

أعلن اتحاد الإمارات للفروسية والسباق، اعتماد أكثر من 12 مشاركاً من الأطقم الفنية والتحكيمية والإدارية، بالإضافة إلى مصممي الحواجز في مسابقة الفروسية الإقليمية للأولمبياد الخاص للشرق الأوسط وشمال أفريقيا، والتي تقام خلال الفترة من 24 إلى 28 أغسطس الجاري بمنطقة العين، بمشاركة 11 دولة.

وتتضمن المسابقة فعاليات مختلفة تمثل «الركوب الإنجليزي»، بمشاركة 36 لاعباً ولاعبة، والقفز على الحواجز، ويشهد تواجد 12 لاعباً ولاعبة، والمسار المتعرج على شكل «8»، وتم اعتماد مشاركة 37 لاعباً ولاعبة، والسيطرة والترويض بمشاركة 22 لاعباً ولاعبة.

وذكر الاتحاد أمس أنه اختتم الدورة الأولى للحكام أمس، استعداداً للمنافسات المقررة، وعقد دورة أخرى في العين يوم 23 الجاري، لمصممي الحواجز، والإداريين والمساعدين الفنيين، لوضع آخر الترتيبات الفنية قبل انطلاق المنافسات.

وأكد الدكتور غانم الهاجري، الأمين العام للاتحاد، أهمية المسابقة نظراً للقيمة الكبيرة التي تمثلها الفروسية في تعزيز دمج الفئات المختلفة من أصحاب الهمم في المجتمع، وتمكينهم من المهارات والقدرات، وتوفير الظروف الملائمة لأنشطة الفروسية المختلفة في بيئة آمنة ومحفزة.

وأشار إلى حرص الاتحاد على تقديم جميع أشكال الدعم والرعاية لكافة برامج الفروسية لفئة أصحاب الهمم، والتعاون مع الشركاء، بما يسهم في تنفيذ ونجاح برامج الدمج المجتمعي.

الإمارات تشارك في الجولة الافتتاحية لمونديال الدراجات المائية بإندونيسيا

أبوظبي . (وام):

يشارك البطل الإماراتي راشد الملا، من فريق أبوظبي للزوارق السريعة التابع لنادي أبوظبي للرياضات البحرية، في الجولة الافتتاحية من بطولة العالم للدراجات المائية - فئة الحركات الاستعراضية، والتي تقام على بحيرة توبا بإندونيسيا، خلال الفترة من 15 إلى 17 أغسطس الجاري.وتم تصنيف الملا ضمن أبرز أبطال العالم في هذه الفئة، وسبق له التتويج باللقب العالمي ست مرات، في أعوام 2018، و2019، و2020، و2021، و2022، و2024، بالإضافة إلى تحقيق النتيجة الأبرز في الجولة الختامية العام الماضي في بحيرة توبا بإندونيسيا، محققاً العلامة الكاملة برصيد 147 نقطة.

الدحيل القطري يتجاوز سباهان الإيراني في ملحق أبطال آسيا للنخبة

الدوحة . (وكالات):

بلغ الدحيل القطري مرحلة الدوري من مسابقة دوري أبطال آسيا للنخبة لكرة القدم بعدما تجاوز ضيفه سباهان أصفهان الإيراني بنتيجة 3-2 في الملحق، وسجل للدحيل كل من الإيطالي إبراهيما بامبا (11) والجزائري عادل بولبينة (24) والبولندي كريستوف بيونتيك (33) فيما سجل للفريق الإيراني المدافع أمين حزباوي (3) والبديل ميلاد زكيبور (90+3).

وانضم الدحيل إلى مجموعة الغرب في مرحلة الدوري التي تضم 12 فريقا فيما التحق تشينجدو روجتشن الصيني بمجموعة الشرق التي تضم العدد نفسه بعدما تجاوز ضيفه بانكوك التايلاندي -3صفر.

وتخوض الفرق في كل مجموعة 8 مباريات، أربعة منها على أرضها ومثلها خارجها لتتأهل 8 منها إلى ثمن النهائي، ويُلعب دور الـ16 بشكل موجه حسب المراكز، فيما تلعب الأدوار النهائية بنظام التجمع في السعودية.

وقال بولبينة أفضل لاعب في المباراة: «كنا نعرف أن المهمة لن تكون سهلة أمام منافس عنيد»، وأضاف: تعاملنا بشكل مثالي رغم التأخر المبكر وسجلنا ثلاثة أهداف، لكننا اهدرنا حسم الأمور من خلال الفرص الضائعة، وفي النهاية وفّقنا بالخروج بالنتيجة المأمولة، وأردف ابن الـ22 عاما: نتطلع إلى المشاركة في بطولة النخبة وتقديم مستويات طيبة، حيث نملك مجموعة ممتازة من اللاعبين ومدرب جيد.

وفاجأ الضيوف أصحاب الأرض بهدف مبكر بعد عبر حزباوي الذي استغل خطا دفاعيا (3)، لكن الفريق القطري عادل النتيجة برأسية بامبا عقب ركنية نفذها بولبينة (11).

وتقدم الدحيل عن طريق بولبينة الذي استقبل تمريرة البرازيلي لوكاس سيلفا، فاستقبلها بطريقة رائعة ووضعها في سقف المرمى (24).

وأضاف الوافد الجديد بيونتيك الهدف الثالث بعدما استغل خطأ المدافع إحسان حاج صافي وسدد كرة قوية في المرمى (33).

وسجل زكيبور هدفا متأخرا بعدما تابع كرة مرتدة من الحارس، لكنه لم يمنع خسارة فريقه الذي تحول الى دوري أبطال آسيا 2.

موعد مباراة الأهلي القادمة في الدوري المصري الممتاز

القاهرة . (وكالات):

يستعد الفريق الأول لكرة القدم بالنادي الأهلي المصري بقيادة المدير الفني الإسباني خوسيه ريبيرو، لمواجهة نظيره فريق فاركو ضمن منافسات بطولة الدوري الممتاز.

ومن المقرر أن تقام مباراة الأهلي القادمة ضد فاركو، في ثاني جولات الدوري المصري، في تمام التاسعة مساء الجمعة، الموافق 15 أغسطس الجاري.

وتعادل النادي الأهلي مع نظيره فريق مودرن سبورت، بهدفين لكل فريق في المباراة التي جمعت بينهما على استاد القاهرة الدولي، في إطار منافسات الجولة الأولى من بطولة الدوري المصري الممتاز.

صفقات الوصل تتصدر قائمة اللاعبين الأعلى قيمة سوقية في الميركاتو الصيفي

أبوظبي . (وام):

تصدر نادي الوصل قائمة الأندية الأكثر نشاطًا والأعلى قيمة سوقية في سوق الانتقالات الصيفي لدوري أدنوك للمحترفين لموسم 2025-2026، وفقًا لآخر تحديثات موقع «ترانسفير ماركت» العالمي المتخصص في أرقام وإحصائيات الأندية واللاعبين، وذلك قبل يومين فقط من انطلاقة الموسم الجديد للمسابقة، والذي تقام جولته الأولى يوم 16 أغسطس الجاري.

ويأتي في صدارة الصفقات البارزة للمسابقة حتى الآن البرازيلي بيدرو مالهيرو، الذي انضم حديثًا إلى الوصل قادمًا من طرابزون سبور التركي، بقيمة سوقية بلغت 6 ملايين يورو، ليصبح من أغلى صفقات الدوري هذا الموسم، بجانب المدافع البرازيلي ويليان روشا القادم إلى فريق الجزيرة من سيسكا موسكو الروسي، والذي سجل القيمة نفسها.

انطلاق فعاليات موسم الأردن لسباقات الهجن على ميدان الشيخ زايد

وادي رم . الأردن . (وام):

شهد ميدان الشيخ زايد لسباقات الهجن في منطقة الديسة «وادي رم» بالمملكة الأردنية الهاشمية الشقيقة انطلاق فعاليات موسم الأردن لسباقات الهجن 2025، من خلال السباق التمهيدي الأول.

ويقام الحدث بالتنسيق مع الاتحاد الأردني لسباقات الهجن، وبدعم من اتحاد الإمارات لسباقات الهجن.

ويعد مضمار الشيخ زايد، الذي تأسس عام 2008 - 2009، من أبرز ميادين سباقات الهجن في المنطقة، حيث يحتضن سنوياً سلسلة من السباقات التمهيدية، وصولًا إلى السباق الختامي، في إطار الحفاظ على هذه الرياضة العريقة، وتعزيز حضورها في الأردن والمنطقة.

وتشهد نسخة هذا العام إقامة 6 سباقات على مدار الموسم، بواقع 5 سباقات تمهيدية، بالإضافة إلى سباق ختامي في نوفمبر 2025، بمشاركة مختلف الفئات العمرية من فئة المفاريد وحتى فئة الحول، عبر 22 شوطاً لكل فئة.

وتم تخصيص جوائز نقدية قيمة للفائزين من المركز الأول وحتى العاشر في كل شوط، دعماً لرياضة سباق الهجن وتشجيعاً لملاكها، وتعزيزاً للموروث والعادات العربية الأصيلة، مع الحرص على نقل هذه الرياضة التراثية للأجيال القادمة.

كما تم تزويد ملاك الإبل في الأردن بزمول أصيلة من هجن الرئاسة بهدف الحفاظ على السلالات المميزة، وتطوير إنتاج الهجن، في مبادرة تعكس حرص دولة الإمارات على الارتقاء بمستوى المنافسة ودعم الملاك.

وشهدت السباقات إدخال الراكب الآلي ضمن هذه الرياضة، في خطوة تسهم في تطويرها، وضمان استمراريتها، بما يواكب متطلبات العصر ويحافظ على استدامتها.

الوحدة

يومية.. سياسية.. مستقلة

أسسها راشد بن عويضة سنة 1973م

الخميس 14 اغسطس 2025 ــ العدد 16020

Thursday 14 August 2025 ــ Issue No. 16020

تصدر عن دار صحف الوحدة

دولة الإمارات العربية المتحدة

المقر الرئيسي: أبوظبي شارع المطار القديم «المرور»

لإعلاناتكم بـ « الوحدة » تلفون : 024488400

مندوب الإعلانات هاتف :0566881084

هاتف : 0566886505

E3LANAT@ALWAHDANEWS.AE

للاستفسارات العامة INFO@ALWAHDANEWS.AE

الموقع الإلكتروني WWW.ALWAHDANEWS.AE

رحيل نابغة طب الأطفال المعروف الدكتور يحيى عمر حمزة

فقدت الخرطوم بحري في يوم الاثنين 11 اغسطس 2025 بالقاهرة نابغه طب الأطفال ورجل البر والإحسان كانت عيادته مفتوحة للغني والفقير وصاحب القلب الطيب والوجه البشوش معلم الاجيال وكبير احفاد العمدة مقبول الصديق .

وكان جميع اطفال بحري من صغار السن ورضع بدون استثناء بتلقون العلاج في عيادته الكائنة شمال بالقرب من موقف حافلات الحلفاية وغرب سوق مدينة بحري وخلف مستشفي مدينة بحري.

عيادة الراحل كانت تعج بالمرضي الاطفال من مدينة بحري وجميع قراها في حال مرض اي من اطفالها لم تكن تتواني للحظة قبل ان تقصد عيادة دكتور حمزة الذي بدأ وكأنه يعرف لغة اجساد صغار الاطفال الذين لم يبلغوا سن الكلام حين يغوص في عوالمهم ويستشعر بسماعته وخبرته موطن الداء وسرعان مايكتب الروشتة فتصبح الترياق الشافي بحيث ان والدة الطفل المريض لن تكون في حاجة لراجعة عيادته مرة اخري.

تفشي عدوى بكتيرية في فرنسا يحتمل ارتباطها بالجبن الطري

أعلنت وزارة الزراعة الفرنسية إصابة 21 شخصًا في البلاد بداء «الليستريات»، وهو عدوى منقولة عن طريق الغذاء، ووفاة شخصين، أحدهما كان يعاني من مشاكل صحية سابقة.

وأوضحت الوزارة أن الإصابات قد تكون مرتبطة باستهلاك جبن طري من إنتاج شركة فرنسية، مشيرة إلى أن العديد من منتجات الجبن من هذه الشركة قد تم سحبها من الأسواق.

فيلمان من الأفلام الثلاثة "الأعلى دخلاً" أفاتار وتيتانيك

فيلم أفاتار هو «أعلى الأفلام دخلاً» باجمالي إيرادات شباك التذاكر العالمي الذي تجاوز 2,9 مليار دولار، لكن مثل هذه الإدعائات قد تشير إلى عائدات صالات السينما فقط دون احتساب الدخل القادم من الإصدارات المنزلية والتلفزيون، والتي يمكن أن تشكل جزءًا كبيرًا من أرباح الفيلم. ما إن يتم احتساب الإيرادات من الإصدارات المنزلية، فهذا لا يعني أنه يمكن على الفور تحديد أي فيلم هو الأنجح. إضافة إلى 2,2 مليار دولار التي حصدها فيلم تيتانيك خلال عرضه في السينما، فقد حصد ايضاً 1,2 مليار دولار إضافية من مبيعات الأشرطة والدي في دي. في حين أن بيانات المبيعات الكاملة غير متوفرة لفيلم أفاتار، إلا أنه كسب 345 مليون دولار من بيع 26 مليون نسخة من الدي في دي والبلوراي في أمريكا الشمالية، وفي النهاية باع ما مجموعه ثلاثين مليون نسخة من الدي في دي والبلوراي في جميع أنحاء العالم.

أطول عملية جراحية في التاريخ لتوأمتان ملتصقتان عند الرأس امتدت لأربعة أيام

في سجلات التاريخ الطبي، حيث يُجسّد كل إنجاز واختراق بشريًا عزيمةَ الإنسان، تُمثّل قصة أطول عملية جراحية منارةً للشجاعة والابتكار والسعي الدؤوب لإنقاذ الأرواح. في عام 2001، داخل أسوار مستشفى سنغافورة العام، انطلق فريقٌ استثنائيٌّ من عشرين طبيبًا في رحلةٍ مذهلةٍ امتدت لأربعة أيامٍ - 103 ساعات، مما يجعلها أطول عمليةٍ جراحيةٍ في التاريخ.

المهمة؟ فصل جانجا وجامونا شريستا، توأمان ملتصقان عند الرأس، تربطهما روابط جسدية وعصبية.

كانت التوأمتان الملتصقتان عند الرأس، واللتان تبلغان من العمر أحد عشر شهرًا.

في يومها العالمي..حقائق مثيرة عن السحالي

في الرابع عشر من أغسطس من كل عام، يُحتفل العالم باليوم العالمي للسحالي .

وتُعتبر السحلية من الزواحف، وتتميز بجلدها المتقشر. وهناك حوالي 6000 نوع من السحالي ومن السمات التي تتميز بها أجسامها وذيولها الطويلة، أن لها أربعة أرجل، وجفون متحركة ةتضع معظم السحالي بيضًا، إلا أن بعضها يلد .

تتواجد السحالي في كل القارات باستثناء القارة القطبية الجنوبية.

وتمتص معظم أنواع السحالي الماء من غذائها، مما يعني أنها لا تحتاج إلى أن تكون بالقرب من الماء. السحالي من ذوات الدم البارد، مما يعني أنها تحتاج إلى أشعة الشمس من أجل البقاء.

وفاة الكاتب والروائي صنع الله إبراهيم عن عمر ناهز 88 عاماً

من أشهر أعماله التي تحولت إلى مسلسل "بعنوان "حكاية بنت اسمها ذات

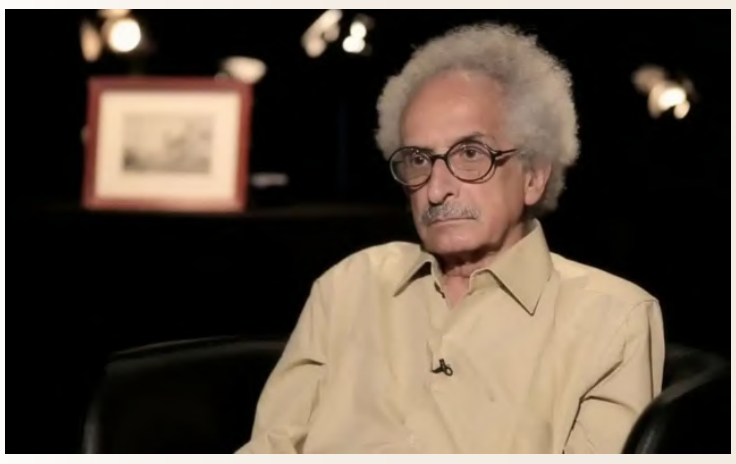

توفي الكاتب والأديب المصري الكبير صنع الله إبراهيم، صباح اليوم الأربعاء، عن عمر ناهز الـ88 عامًا، بعد صراع مع المرض.

ونعى وزير الثقافة المصري الدكتور أحمد فؤاد هنو، وزير الثقافة، صنع الله إبراهيم في بيان رسمي، قائلا:» فقدنا قامة أدبية استثنائية، تاركًا إرثًا أدبيًا وإنسانيًا خالدًا سيظل حاضرًا في وجدان الثقافة المصرية والعربية».

وأكد وزير الثقافة أن الأديب الراحل مثّل أحد أعمدة السرد العربي المعاصر، وامتازت أعماله بالعمق في الرؤية، مع التزامه الدائم بقضايا الوطن والإنسان، وهو ما جعله مثالًا للمبدع الذي جمع بين الحس الإبداعي والوعي النقدي.

العمل من المنزل.. هل يشكل مستقبل الوظائف؟

منذ جائحة كورونا، أصبحت خيارات العمل من المنزل، والجمع بين الحضور المكتبي والعمل عن بعد، جزءا من الحياة اليومية في العديد من الشركات، والتي ترى في هذا النوع مزايا واضحة قد تجعله يشكل مستقبل الوظائف، لكنه بالطبلع لا يخلو من العيوب.

وبحسب استطلاع أجراه معهد مانهايم للبحوث الاقتصادية (زد إي دابليو)، شمل قرابة 1200 شركة من قطاعي التصنيع والمعلومات، وأجري في يونيو الماضي، تنظر الشركات بإيجابية إلى العمل من المنزل في ضوء رضا الموظفين عن مسار العمل بهذا الشكل. وترى أكثر من ثلثي الشركات التي شملها الاستطلاع أن نماذج العمل الهجينة (الجمع بين العمل من المنزل ومقر الشركة) تعد ميزة في هذا الصدد.

بن عويضة للوكالات التجارية

BAFTA

BIN AWEIDA FOR TRADING AGENCIES

LED SPORT LIGHTING

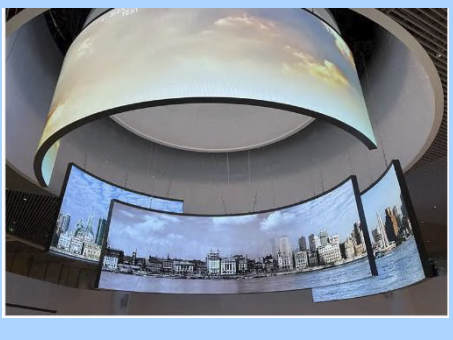

- LED DISPLAY SCREENING
- LED OUTDOOR SCREENING
- LED INDOOR SCREENING
- LED ADVERTISEMENTS
- HIGH RESOLUTION LED SCREEN
- WITH WARRANTY

BIN AWEIDA FOR TRADING AND AGENCIES GROUP (BAFTA)

Email.: bat@bachuae.com

Web.: WWW.bachuae.com

P.O. Box 6, Abu Dhabi, UAE

Tel: +971 2 4482000

MOBILE: +971 56 6883581 - +971 56 6883457